

MODULARIO
s.f.f. n. 487



MINISTERO DELLE FINANZE
DIPARTIMENTO DEL TERRITORIO
CATASTO EDILIZIO URBANO (RDL 13-4-1938, n. 652)

MOD. BN (CEU)

LIRE
296

Planimetria di u.i.u. in Comune di **ROBECCHETTO C/I** via **PARROCCHIALE** civ.13

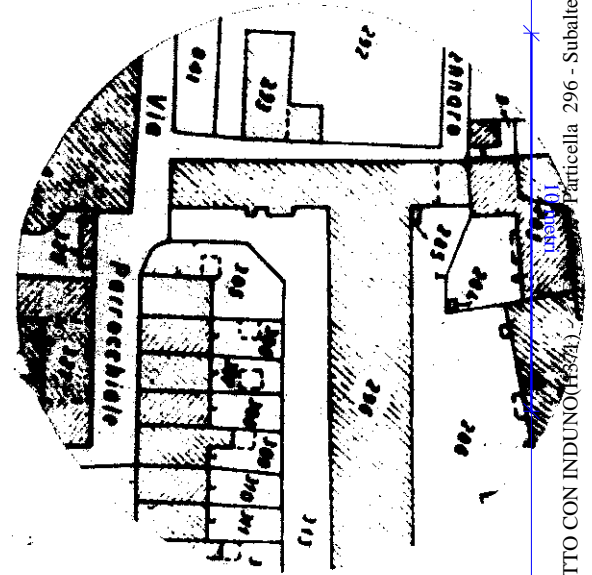
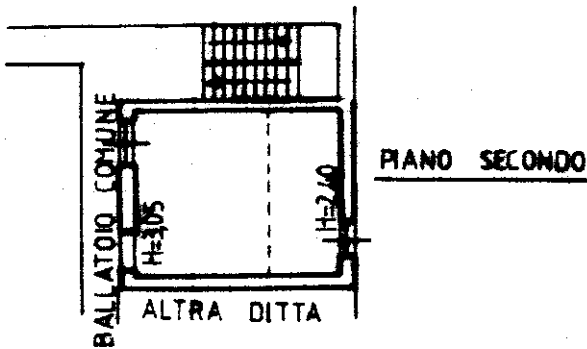
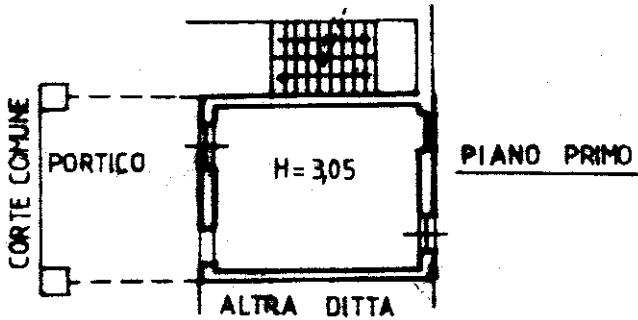
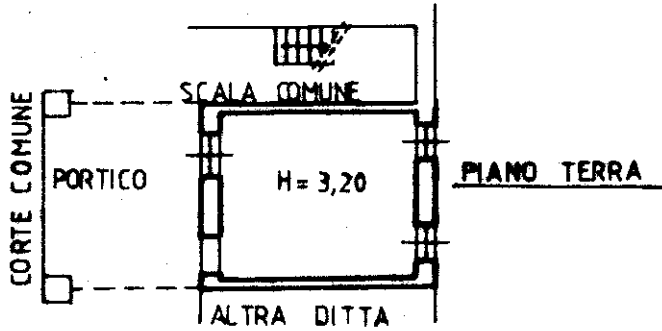

ESTRATTO MAPPA

FOGLIO: 2
MAPPALE: 296

ORIENTAMENTO



SCALA DI 1:200

Dichiarazione di N.C.
Denuncia di variazione

Compilata dal **GEOMETRA**
(Cognome e nome)

RISERVATO ALL'UFFICIO

Ultima planimetria in atti

Data presentazione: 21/01/2000 - Data: 04/10/2022 - n. T3313 - Richiedente: TZZGLN67H53E514H

Totale scheda n. **296** - Formato di acquisizione: **1** - Formato stampato: **1**

iscritto all'elenco di **GEOMETRI**
della provincia di **MILANO**
data **GEN. 2000** Firma *[Signature]*



Catasto del Fabbricato - Situazione al 04/10/2022 - Comune di ROBECCHETTO CON INDUNO (MI) - Particella 296 - Subalterno 702 - VIA PRIVATA PARROCCHIALE n. 13 Piano T-1 - 2