

* MOD. AN (CEU)*

* MOGLIARO F. 19/10/1988 *

MINISTERO DELLE FINANZE
DIREZIONE GENERALE DEL CATASTO E DEI SS.TT.EE.
CATASTO EDILIZIO URBANO (RDL 13-4-1939, n. 652)

Planimetria di u.i.u. in Comune di BUSCATE via MADONNA DEL CARMINE civ. 22

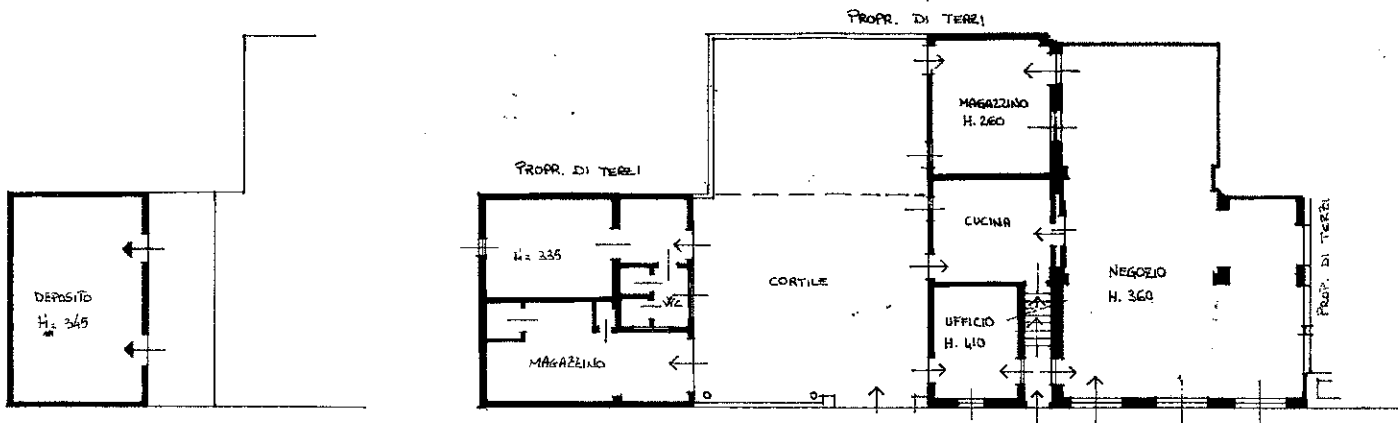

VIA MADONNA DEL CARMINE

ESTRATTO MAPPA 1:4000
FG. 40 MAPPA 133
COMUNE DI BUSCATE

PIANO 1°

PIANO TERRA

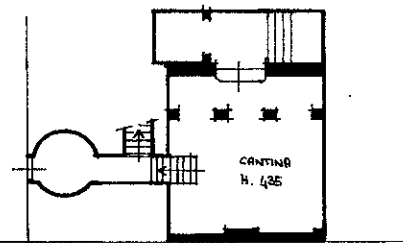

PIANO S1°

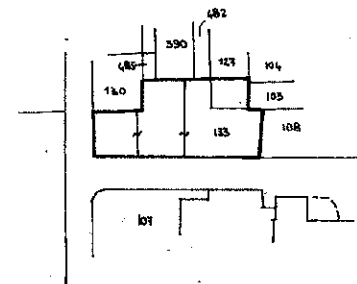

ORIENTAMENTO



SCALA DI 1:200

Dichiarazione di N.C. <input type="checkbox"/> Denuncia di variazione <input checked="" type="checkbox"/>	Compilata dal GEOM. ROSSI ANDREA <small>(Titolo cognome e nome)</small>	RISERVATO ALL'UFFICIO
Identificativi catastali: F. 40 P. 133 S. 101 L. 101	Iscritto all'albo dei GEOMETRI della provincia di MILANO n. 8599 data 11-11-99 Firma Andrea Rossi	



Planimetria di u.i.u. in Comune di BUSCATE via MADONNA DEL CARMINE civ. 22

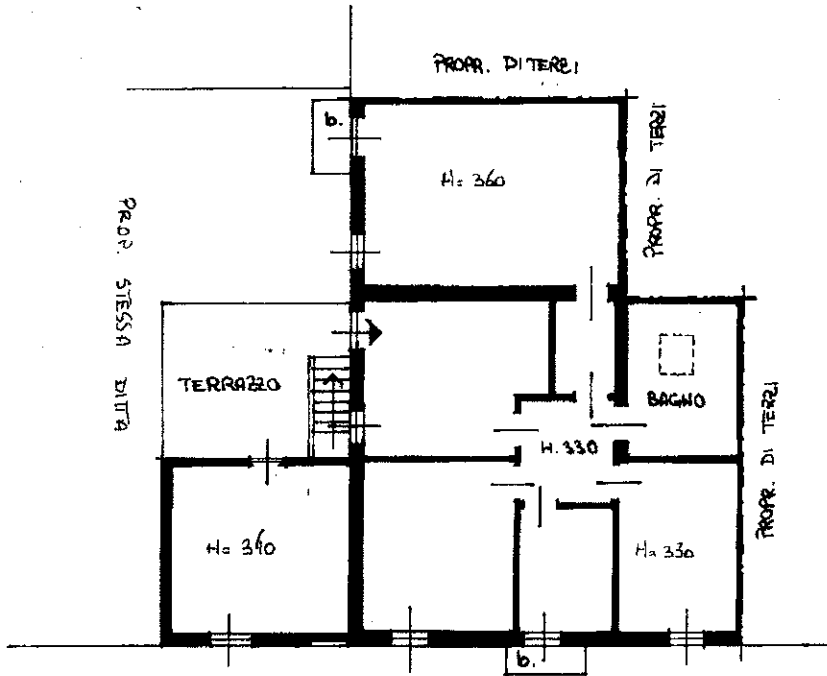

PIANO PRIMO

VIA MADONNA DEL CARMINE

ESTRATTO MAPPA 1:1000
FG. 10 MAPP. 133
COMUNE DI BUSCATE

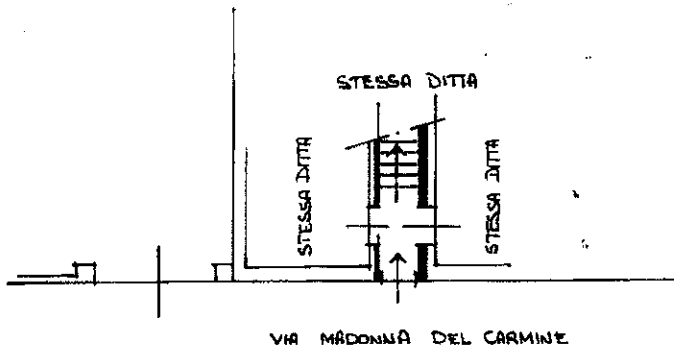

PIANO TERRA

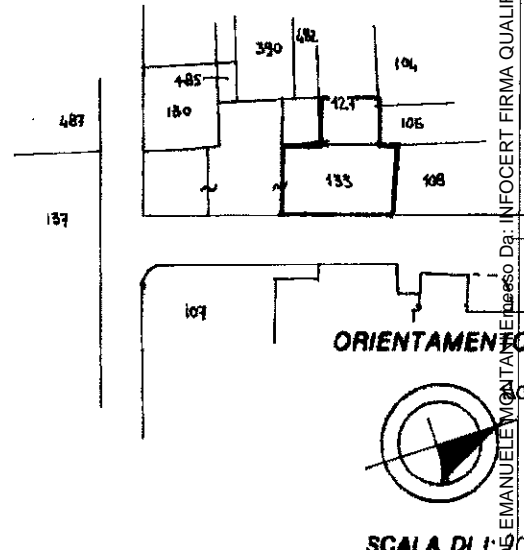

Dichiarazione di N.C.
Denuncia di variazione

Completata dal GEOM. ROSSI ANDREA
(Titolo, cognome e nome)

RISERVATO ALL'UFFICIO

Il/la planimetria/i catastali

Iscritto all'albo dei GEOMETRI

F. 10 della provincia di MILANO n. 1159189 - Richiedente: PCLPCL71A20F839G
n. 133 sub. 102 - Formato di acquisizione: Ad 01/01/2001 - Formato statale: Ad 01/01/2001
Totale schede: 1 - Formato di acquisizione: Ad 01/01/2001 - Formato statale: Ad 01/01/2001

Firmato Da: DANIELE EMANUELE VIGANTANERES Da: INFOCERT FIRMA QUALIFICATA 2 Serial#: 155d23b