



N=-49400

E=6200

1 Particella: 546

Comune: (LE) PRESICCE-ACQUARICA/B    Scala originale: 1:2000  
 Dimensione cornice: 534.000 x 378.000 metProtocollo pratica T286230/2023  
 Foglio: 13    23-Mar-2023 13:2:56

## Visura storica per immobile

### Situazione degli atti informatizzati al 23/03/2023

<b>Dati della richiesta</b>	<b>Comune di PRESICCE-ACQUARICA (Codice:M428B)</b>
<b>Catasto Fabbricati</b>	<b>Sezione ACQUARICA (Provincia di LECCE)</b>
	<b>Foglio: 13 Particella: 546 Sub.: 1</b>

#### INTESTATO

1	SABATO Luigi nato a TAURISANO (LE) il 01/03/1969	SBTLGU69C01L064Z*	(1) Proprieta' 1/1
---	--	-------------------	--------------------

#### Unità immobiliare dal 17/05/2019

N.	DATI IDENTIFICATIVI				DATI DI CLASSAMENTO							DATI DERIVANTI DA	
	Sezione Urbana	Foglio	Particella	Sub	Zona Cens.	Micro Zona	Categoria	Classe	Consistenza	Superficie Catastale	Rendita		
<b>1</b>		<b>13</b>	<b>546</b>	<b>1</b>			<b>A/3</b>	<b>4</b>	<b>7 vani</b>	<b>Totale: 192 m<sup>2</sup> Totale: escluse aree scoperte**: 169 m<sup>2</sup></b>	<b>Euro 271,14</b>	VARIAZIONE TERRITORIALE del 15/05/2019 in atti dal 17/05/2019 L.R. NR. 2/2019 DEL 22/02/2019 proveniente dal comune di Acquarica Del Capo A042; trasferito al comune di Presicce-Acquarica sezione Acquarica M428B. (n. 18/2019)	
<b>Indirizzo</b>		VIA UGO FOSCOLO n. SN Piano T											
<b>Notifica</b>		Notifica n. LE0397032/2008					<b>Partita</b>					<b>Mod.58</b>	
<b>Annotazioni</b>		di stadio: classamento e rendita rettificati (d.m. 701/94)											

#### Mappali Terreni Correlati

Codice Comune M428 - Sezione B - Foglio 13 - Particella 546

#### L'intestazione alla data della richiesta deriva dai seguenti atti:

#### Situazione degli intestati dal 17/05/2019

N.	DATI ANAGRAFICI	CODICE FISCALE	DIRITTI E ONERI REALI
1	SABATO Luigi nato a TAURISANO (LE) il 01/03/1969	SBTLGU69C01L064Z*	(1) Proprieta' 1/1
<b>DATI DERIVANTI DA</b>		Atto del 05/02/2008 Pubblico ufficiale DE NUNZIO ANDREINA Sede GALATONE (LE) Repertorio n. 3474 - COMPRAVENDITA Nota presentata con Modello Unico n. 3537.1/2008 Reparto PI di LECCE in atti dal 08/02/2008	

Visura telematica

Tributi speciali: Euro 0,90

\* Codice Fiscale Validato in Anagrafe Tributaria.

\*\* Si intendono escluse le "superfici di balconi, terrazzi e aree scoperte pertinenziali e accessorie, comunicanti o non comunicanti" (cfr. Provvedimento del Direttore dell'Agenzia delle Entrate 29 marzo 2013).

## Visura storica per immobile

### Situazione degli atti informatizzati al 23/03/2023

<b>Dati della richiesta</b>	<b>Comune di PRESICCE-ACQUARICA (Codice:M428B)</b>
<b>Catasto Fabbricati</b>	<b>Sezione ACQUARICA (Provincia di LECCE)</b>
	<b>Foglio: 13 Particella: 546 Sub.: 2</b>

#### INTESTATO

1	SABATO Luigi nato a TAURISANO (LE) il 01/03/1969	SBTLGU69C01L064Z*	(1) Proprieta' 1/1
---	--	-------------------	--------------------

#### Unità immobiliare dal 17/05/2019

N.	DATI IDENTIFICATIVI				DATI DI CLASSAMENTO							DATI DERIVANTI DA
	Sezione Urbana	Foglio	Particella	Sub	Zona Cens.	Micro Zona	Categoria	Classe	Consistenza	Superficie Catastale	Rendita	
<b>1</b>		<b>13</b>	<b>546</b>	<b>2</b>			<b>C/6</b>	<b>2</b>	<b>70 m<sup>2</sup></b>	<b>Totale: 84 m<sup>2</sup></b>	<b>Euro 83,15</b>	VARIAZIONE TERRITORIALE del 15/05/2019 in atti dal 17/05/2019 L.R. NR. 2/2019 DEL 22/02/2019 proveniente dal comune di Acquarica Del Capo A042; trasferito al comune di Presicce-Acquarica sezione Acquarica M428B. (n. 18/2019)
<b>Indirizzo</b>		VIA UGO FOSCOLO n. SN Piano S1										
<b>Notifica</b>		Notifica n. LE0397032/2008				<b>Partita</b>				<b>Mod.58</b>		
<b>Annotazioni</b>		di stadio: classamento e rendita rettificati (d.m. 701/94)										

#### Mappali Terreni Correlati

Codice Comune M428 - Sezione B - Foglio 13 - Particella 546

#### L'intestazione alla data della richiesta deriva dai seguenti atti:

#### Situazione degli intestati dal 17/05/2019

N.	DATI ANAGRAFICI	CODICE FISCALE	DIRITTI E ONERI REALI
1	SABATO Luigi nato a TAURISANO (LE) il 01/03/1969	SBTLGU69C01L064Z*	(1) Proprieta' 1/1
<b>DATI DERIVANTI DA</b>		Atto del 05/02/2008 Pubblico ufficiale DE NUNZIO ANDREINA Sede GALATONE (LE) Repertorio n. 3474 - COMPRAVENDITA Nota presentata con Modello Unico n. 3537.1/2008 Reparto PI di LECCE in atti dal 08/02/2008	

Visura telematica

Tributi speciali: Euro 0,90

\* Codice Fiscale Validato in Anagrafe Tributaria.

**Agenzia del Territorio  
CATASTO FABBRICATI  
Ufficio Provinciale di  
Lecce**

Dichiarazione protocollo n. LE0426700 del 30/10/2007

Planimetria di u.i.u. in Comune di Acquarica Del Capo

Via Ugo Foscolo

civ. SN

Identificativi Catastali:

Sezione:

Foglio: 13

Particella: 546

Subalterno: 1

Compilata da:

Luca Davide

Iscritto all'albo:

Geometri

Prov. Lecce

N. 3153

Scheda n. 1

Scala 1:200

PIANO SEMINTERRATO  
h= 2,50

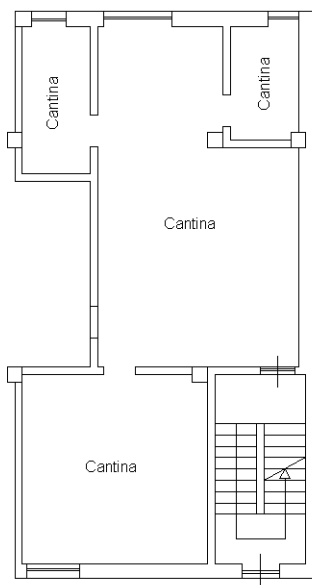

PIANO RIALZATO  
h= 3,00

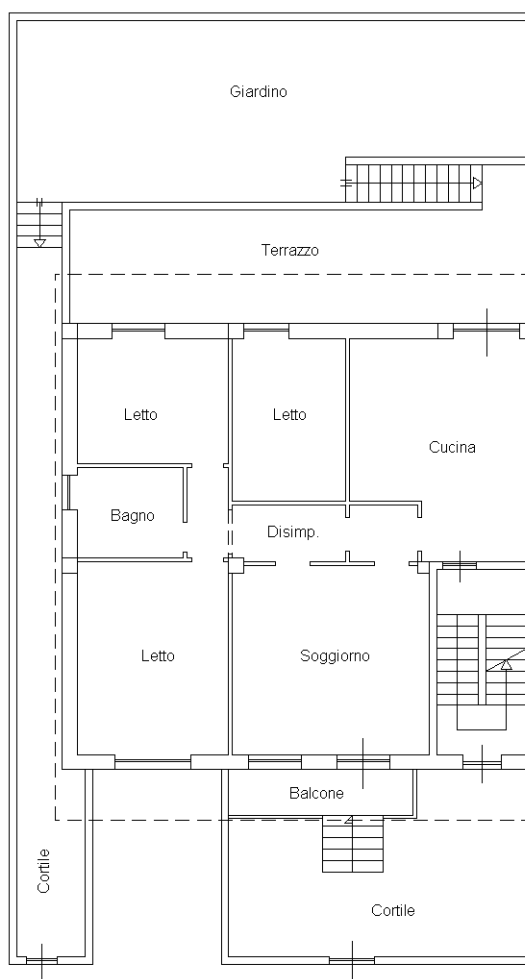

Via Ugo Foscolo

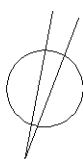

N

Ultima planimetria in atti

**Agenzia del Territorio  
CATASTO FABBRICATI  
Ufficio Provinciale di  
Lecce**

Dichiarazione protocollo n. LE0426700 del 30/10/2007

Planimetria di u.i.u. in Comune di Acquarica Del Capo

Via Ugo Foscolo

civ. SN

Identificativi Catastali:

Sezione:

Foglio: 13

Particella: 546

Subalterno: 2

Compilata da:

Luca Davide

Iscritto all'albo:

Geometri

Prov. Lecce

N. 3153

Scheda n. 1

Scala 1:200

PIANO SEMINTERRATO

h= 2,50

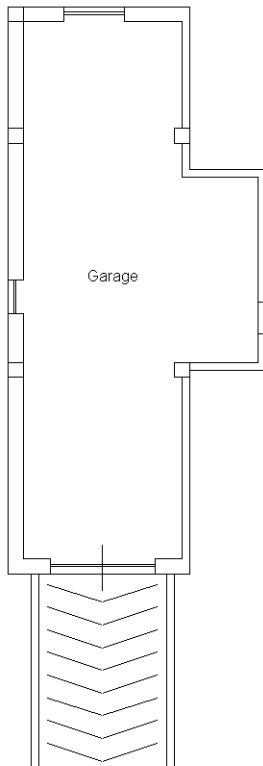

Garage

Via Ugo Foscolo



Ultima planimetria in atti

Agenzia del Territorio  
**CATASTO FABBRICATI**  
Ufficio Provinciale di  
Lecce

ELABORATO PLANIMETRICO	
Compilato da: Luca Davide	
Iscritto all'albo: Geometri	
Prov. Lecce	N. 3153

Comune di Acquarica Del Capo	Protocollo n. LE0426700 del 30/10/2007
Sezione: Foglio: 13 Particella: 546	Tipo Mappale n. 415745 del 22/10/2007

Dimostrazione grafica dei subalterni Scala 1 : 200

PIANO SEMINTERRATO

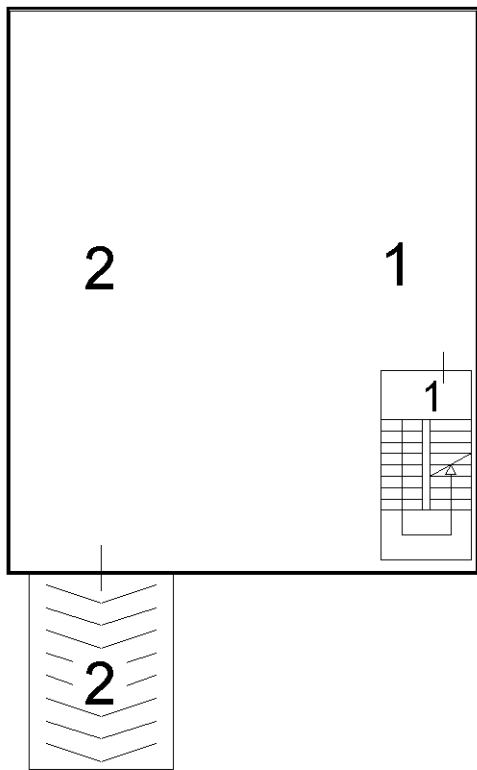

Via Ugo Foscolo

PIANO RIALZATO

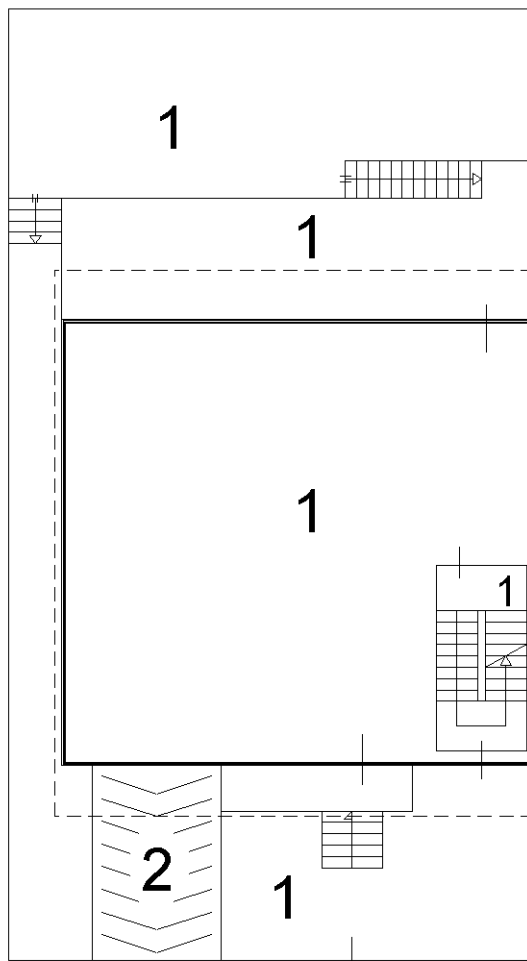

Via Ugo Foscolo

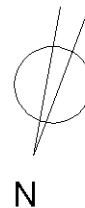

Ultima planimetria in atti

## ACCERTAMENTO DELLA PROPRIETÀ IMMOBILIARE URBANA ELENCO DEI SUBALTERNI ASSEGNATI

Comune PRESICCE-ACQUARICA	Sezione	Foglio 13	Particella 546	Tipo mappale 415745	del: 22/10/2007
------------------------------	---------	--------------	-------------------	------------------------	--------------------

Sub	UBICAZIONE via/piazza	n.civ	Piani	Scala	Int	DESCRIZIONE
1	via ugo foscolo	SN	T			ABITAZIONE DI TIPO ECONOMICO
2	via ugo foscolo	SN	S1			BOX

---

Visura telematica