

MODULARIO  
F. rig. rend. 497



MINISTERO DELLE FINANZE  
DIREZIONE GENERALE DEL CATASTO E DEI SS.TT.EE.  
**CATASTO EDILIZIO URBANO** (RDL 13-4-1939, n. 652)

MOD. **BN** (CEU)

LIRE  
**250**

Planimetria di u.i.u. in Comune di FRANCOFONTE via EM. FILIBERTO civ. 221

VIA EM. FILIBERTO

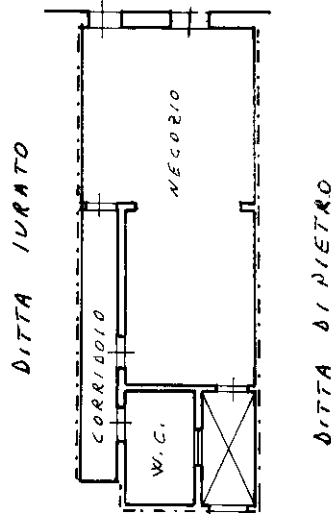

PIANO TERRA H=M. 3.35

**1449528**



ORIENTAMENTO

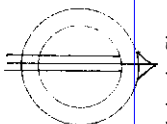

SCALA DI 1/2

Dichiarazione di N.C.

Denuncia di variazione

Ultima planimetria in atti

Compilata da **GEOM. CARMELO ALI**  
(Titolo, cognome e nome)

RISERVATO ALL'UFFICIO

Data presentazione: 20/12/1993 - Data: 19/01/2023 - n. T303902 - Richiedente: CRNPRZ66R64F205B

Totale schede: 1 - Formato di acquisizione: A4 (210x297) - Formato stampa richiesta: A4 (210x297) - n. 1716 sub 1

data **18-12-93** Firma *franc. ali*

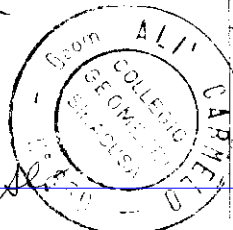

Catasto di Francofonte - Situazione al 19/01/2023 - Comune di FRANCOFONTE(D768) - < Foglio 57 - Particella 6212 - Subalerno 1 >  
VIA EMANUELE FILIBERTO n. 221 Piano T