

PIANTA PIANO TERRA
RAPP. 1:100

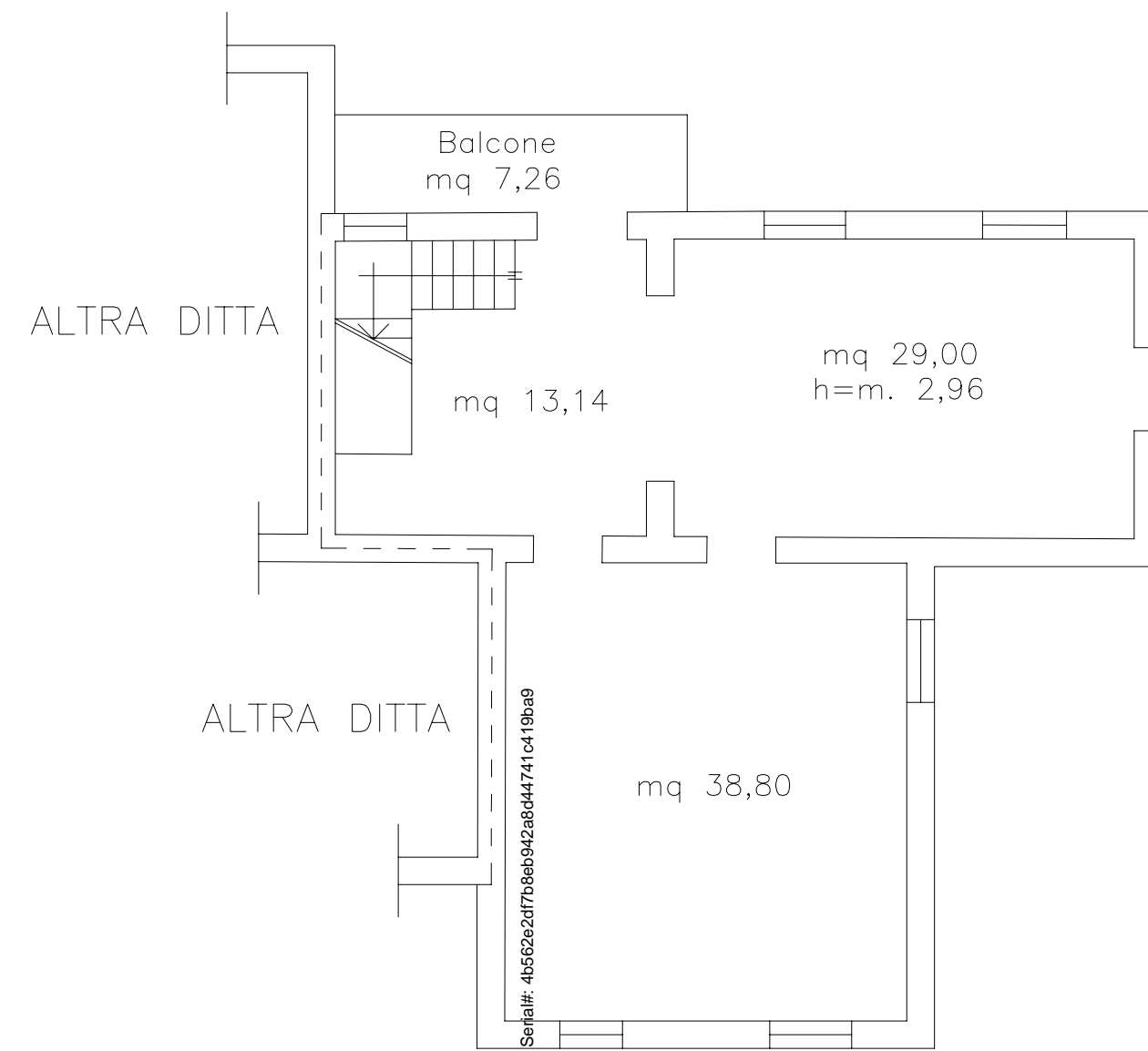

PIANTA PIANO PRIMO
RAPP. 1:100

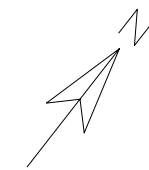
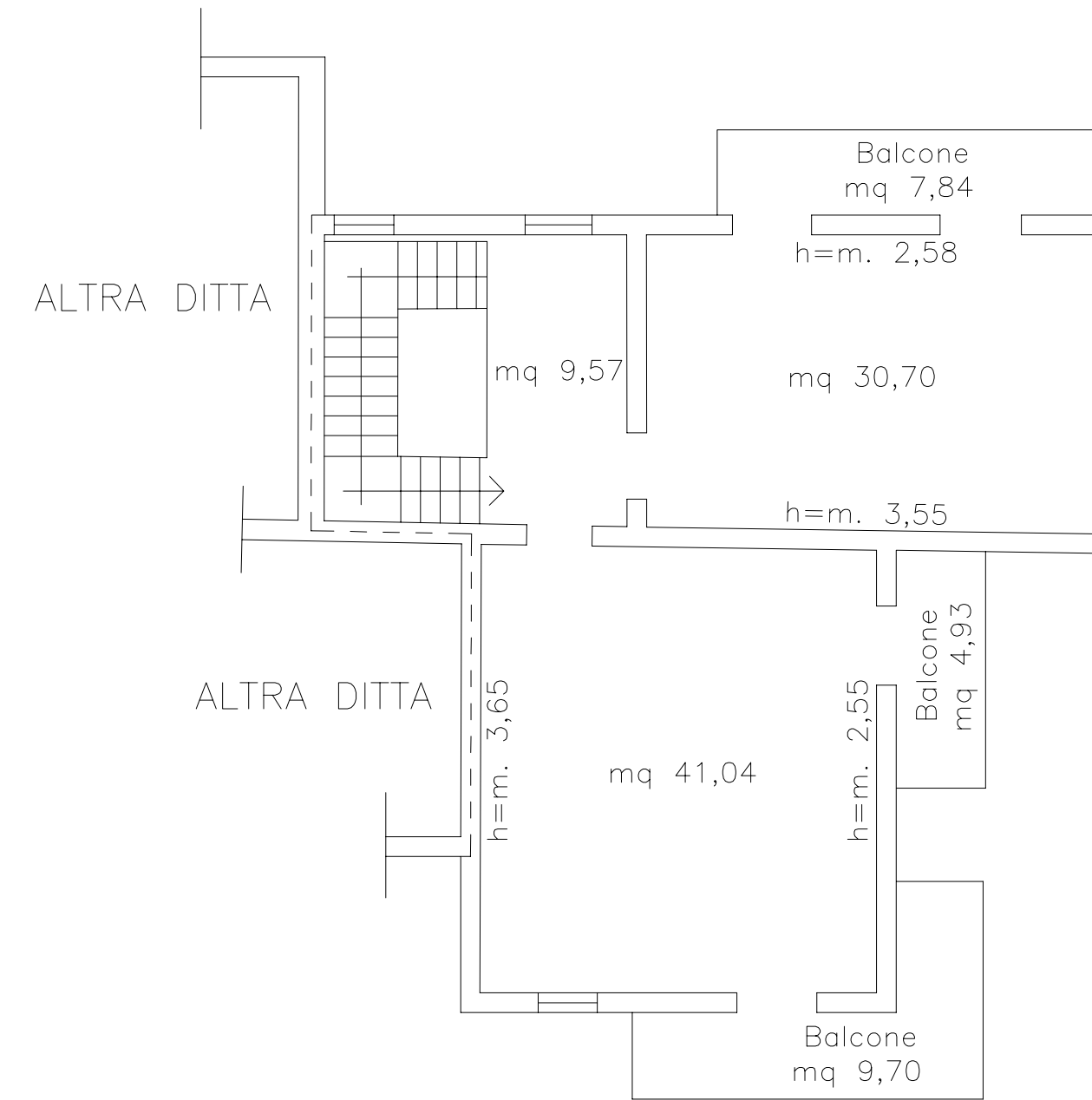
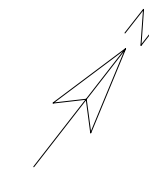

PIANTA PIANO SECONDO
RAPP. 1:100

Dott. Geom. Zannella Fabio		e_mail: fabiozannella@gmail.com	
STUDIO TECNICO Via Enrico De Nicola n. 61-03043 Cassino (FR)		pec: fabio.zannella@geopec.it	
cell. 334.3936015			
COMUNE DI: San Vittore del Lazio (FR)		PROCEDURA:TRIBUNALE DI CASSINO (FR) ESECUZIONE IMMOBILIARE R.G.E.I. n. 47/2023	
PROGETTO: Planimetrie dello stato di fatto dell'immobile sito nel Comune di San Vittore del Lazio (FR) in Via Passeggeri snc, censito nel N.C.E.U. al foglio 10 mappale 246 sub. 2. SOPRALLUOGO DEL 05/03/2024 - 08/04/2024		DATA 08/04/2024	TAV All. 11
		DISEGNATO	
		VERIFICATO	
Planimetrie stato di fatto		RAPP. 1:100	
PROGETTISTA			
DIRETTORE LAVORI			
IMPRESA			
VISTO PER ACCETTAZIONE			
		DIS. N.	
E' VIETATA OGNI RIPRODUZIONE TOTALE O PARZIALE SE NON AUTORIZZATA DEL PRESENTE DISEGNO. OGNI RIPRODUZIONE NON AUTORIZZATA SARA' PERSEGUITA A NORMA DI LEGGE.			

Firmato Da: ZANNELLA FABIO Emesso Da: ARUBAPEC S.P.A. NG CA 3 Serial#: 4056202f7b0e992a8d4471c419a9

