

Tribunale di Alessandria
PROCEDURA DI ESECUZIONE IMMOBILIARE

promossa da: **OMISSIS**

contro: **OMISSIS**

N° Gen. Rep. **194/2023**
data udienza ex art. 569 c.p.c.:

Giudice Delle Esecuzioni: **Dott. ELISABETTA BIANCO**

**DOCUMENTAZIONE FOTOGRAFICA E
PLANIMETRIA CATASTALE**

Esperto alla stima: Geom. Franco Barcaro
Codice fiscale: BRCFNC55A11L570X
Studio in: via Noce 17/a - 15048 Valenza
Telefono: 0131941956
Email: franco@robystudio.it
Pec: franco.barcaro@geopec.it

VISTA INGRESSO ALLOGGIO



VISTA CUCINA



VISTA SOGGIORNO



VISTA BAGNO

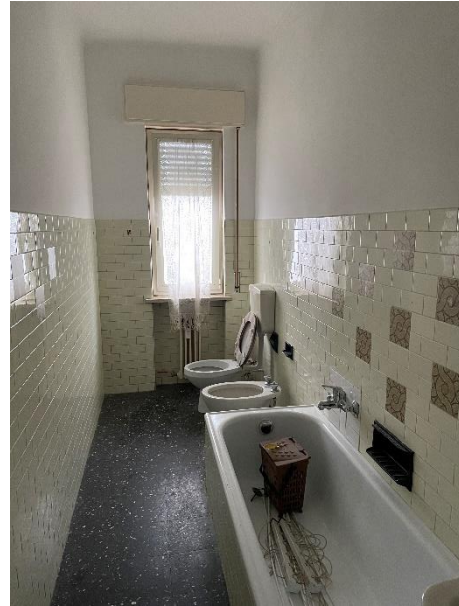

VISTA CAMERA



VISTA BALCONE



VISTA RIPOSTIGLIO



VISTA INGRESSO CONDOMINIO E CANTINA



Valenza, 07-03-2024

L'Esperto alla stima
Geom. Franco Barcaro

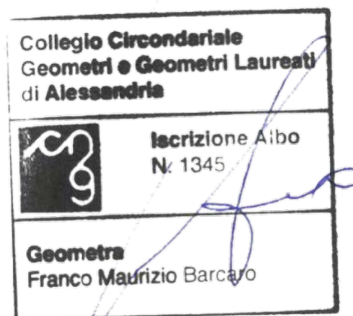

MODULARIO
F Cat S T 211



MINISTERO DELLE FINANZE
DIREZIONE GENERALE DEL CATASTO E DEI SERVIZI TECNICI ERARIALI

Mod B (Nuovo Catasto Edilizio Urbano)

Lire
20

90 NUOVO CATASTO EDILIZIO URBANO

(R. DECRETO-LEGGE 13 APRILE 1939, N. 652)

Planimetria dell'immobile situato nel Comune di S.SALVATORE M.TO Via E. PANZA

Ditta BALOSSINO FRANCESCO - MARIO CASTELLETTO M. 4.8.1913

Allegata alla dichiarazione presentata all'Ufficio Tecnico Erariale di ALESSANDRIA

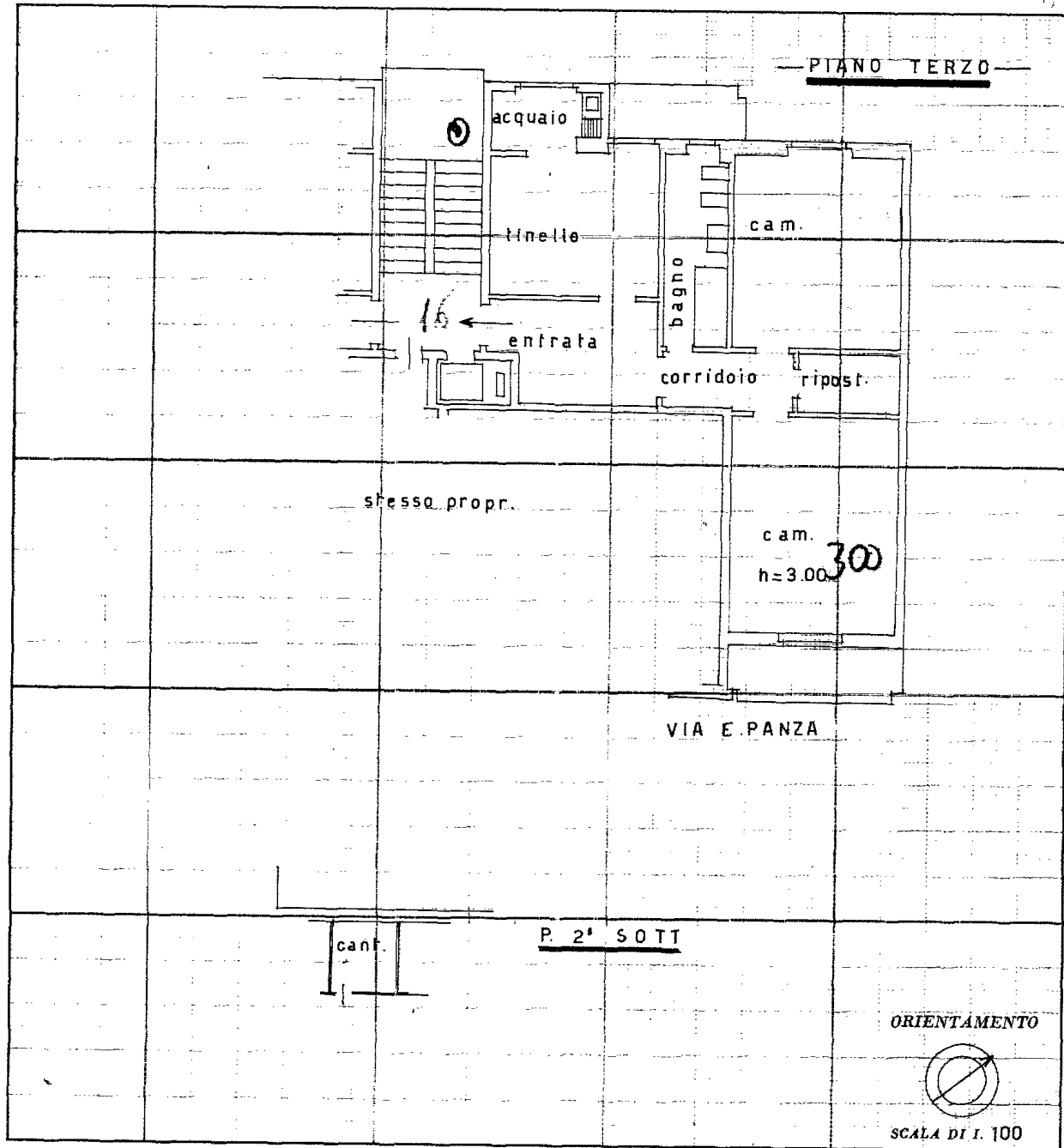

SPAZIO RISERVATO PER LE ANNOTAZIONI D'UFFICIO

DATA 27 DIC. 1962
PROT. N°

1209

GIOTTO, app. 1962
scheda n° 0114512

Compilata dal GEOM. A. CRESTA
(Titolo, nome e cognome del tecnico)

Iscritto all'Albo de GEOM.
della Provincia di ALESSANDRIA

DATA 5.12.62
Firma: [Signature]