

**Agenzia del Territorio  
CATASTO FABBRICATI  
Ufficio Provinciale di  
Lecce**

Dichiarazione protocollo n. LE0461381 del 26/11/2007

Planimetria di u.i.u. in Comune di Campi Salentina

Via Santo Stefano

civ. 5

Identificativi Catastali:

Sezione:

Foglio: 30

Particella: 216

Subalterno: 1

Compilata da:

Iscritto all'albo:  
Geometri

Prov. Lecce

N. 2469

Scheda n. 1

Scala 1:200

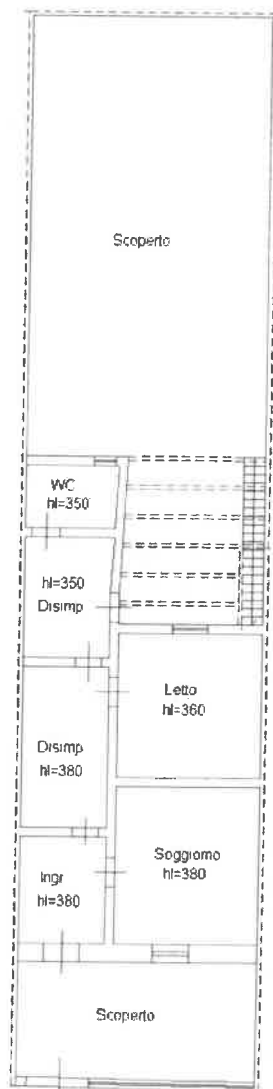

Piano Terra  
Via Santo Stefano n. 5

Catasto dei Fabbricati - Situazione al 29/05/2023 - Comune di CAMPI SALENTINA(B506) - < Foglio 30 Particella 216 Subalterno 1 >  
VIA SANTO STEFANO n. 5 Piano T