

Consulenza Tecnica di Ufficio

Giudice Dott.ssa Principale Pasqualina

procedimento 151/2020 r.g. promosso da [REDACTED] contro [REDACTED]

RILIEVO CAPANNONE A DESTINAZIONE ARTIGIANALE-INDUSTRIALE
sito in Comune di REGGELLO (FI) loc. POGGIO AI GIUBBIANI

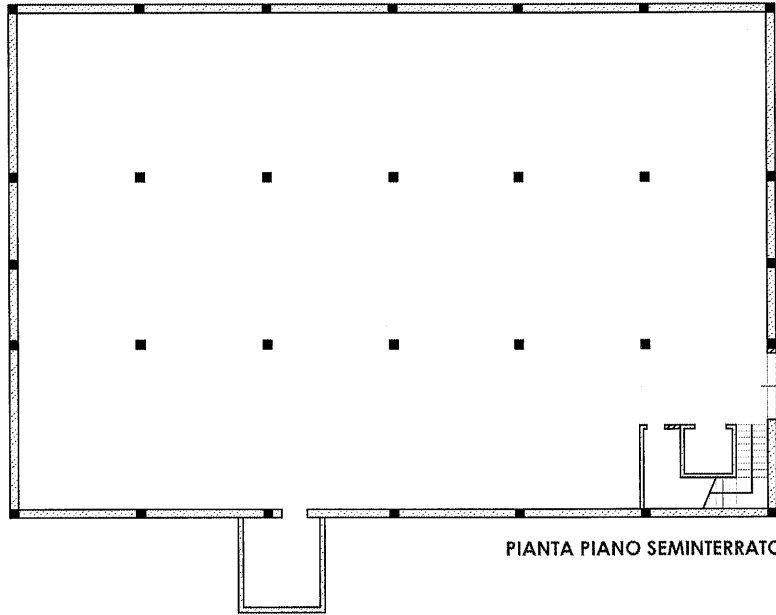

PIANTA PIANO SEMINTERRATO

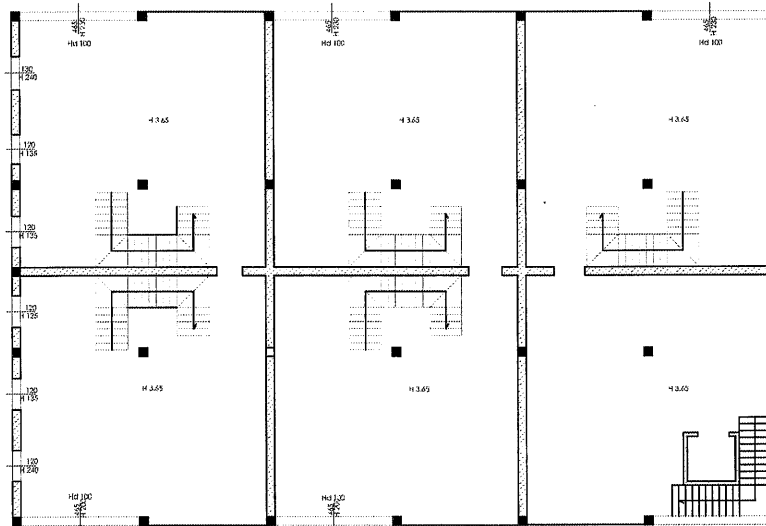

PIANTA PIANO TERRENO

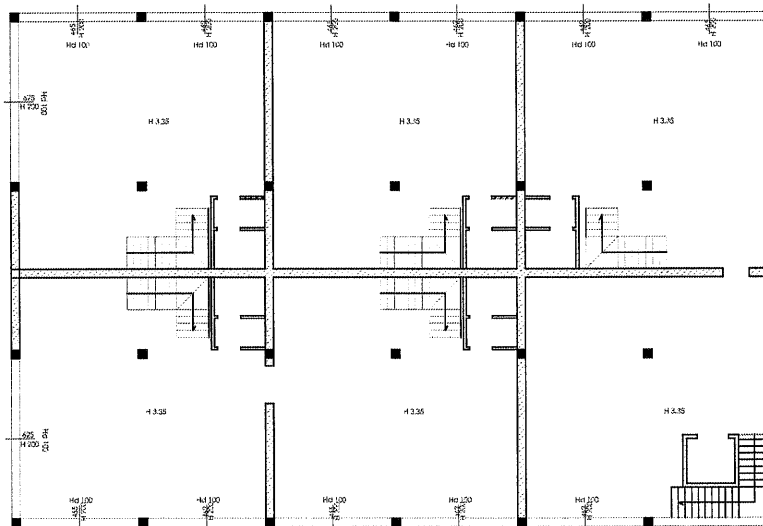

PIANTA PIANO PRIMO

SCALA 1:200

