

Allegato 5 - Documentazione catastale

- visure catastali storiche;
- estratto di mappa foglio n. 36;
- elaborato planimetrico ed elenco subalterni
- planimetria catastale

Visura storica per immobile

Situazione degli atti informatizzati al 03/03/2023

Dati della richiesta	Comune di VENOSA (Codice:L738)
Catasto Fabbricati	Provincia di POTENZA
	Foglio: 36 Particella: 378 Sub.: 1

Bene comune non censibile dal 15/12/2011

N.	DATI IDENTIFICATIVI				DATI DI CLASSAMENTO							DATI DERIVANTI DA
	Sezione Urbana	Foglio	Particella	Sub	Zona Cens.	Micro Zona	Categoria	Classe	Consistenza	Superficie Catastale	Rendita	
1		36	378	1								COSTITUZIONE del 15/12/2011 Pratica n. PZ0449332 in atti dal 15/12/2011 COSTITUZIONE (n. 14299.1/2011)
Indirizzo		CONTRADA PIANI DI CAMERA n. SNC Piano T										
Notifica						Partita		A		Mod.58		

Mappali Terreni Correlati

Codice Comune L738 - Foglio 36 - Particella 378

Visura telematica

Tributi speciali: Euro 0,90

Visura storica per immobile

Situazione degli atti informatizzati al 21/04/2022

Dati della richiesta	Comune di VENOSA (Codice:L738)
	Provincia di POTENZA
Catasto Fabbricati	Foglio: 36 Particella: 378 Sub.: 2

INTESTATO

1		(1) Proprieta' 1/1
---	--	--------------------

Unità immobiliare dal 24/10/2017

N.	DATI IDENTIFICATIVI				DATI DI CLASSAMENTO							DATI DERIVANTI DA	
	Sezione Urbana	Foglio	Particella	Sub	Zona Cens.	Micro Zona	Categoria	Classe	Consistenza	Superficie Catastale	Rendita		
1		36	378	2			D/1					Euro 168,00	VARIAZIONE NEL CLASSAMENTO del 24/10/2017 Pratica n. PZ0152401 in atti dal 24/10/2017 VARIAZIONE DI CLASSAMENTO (n. 14595.1/2017)
Indirizzo		CONTRADA PIANI DI CAMERA n. SNC Piano T											
Notifica							Partita				Mod.58		-
Annotazioni		classamento e rendita validati (d.m. 701/94)											

Mappali Terreni Correlati

Codice Comune L738 - Foglio 36 - Particella 378

Situazione dell'unità immobiliare dal 08/11/2016

N.	DATI IDENTIFICATIVI				DATI DI CLASSAMENTO							DATI DERIVANTI DA	
	Sezione Urbana	Foglio	Particella	Sub	Zona Cens.	Micro Zona	Categoria	Classe	Consistenza	Superficie Catastale	Rendita		
1		36	378	2			D/1					Euro 168,00	VARIAZIONE del 07/11/2016 Pratica n. PZ0124987 in atti dal 08/11/2016 RIDETERMINAZIONE DELLA RENDITA AI SENSI DELL' ART. 1, COMMA 22, L.N. 208/15 (n. 46548.1/2016)
Indirizzo		CONTRADA PIANI DI CAMERA n. SNC Piano T											
Notifica							Partita				Mod.58		-

Visura storica per immobile

Situazione degli atti informatizzati al 21/04/2022

Annotazioni	classamento e rendita proposti (d.m. 701/94)
--------------------	--

Situazione dell'unità immobiliare dal 19/11/2012

N.	DATI IDENTIFICATIVI				DATI DI CLASSAMENTO							DATI DERIVANTI DA	
	Sezione Urbana	Foglio	Particella	Sub	Zona Cens.	Micro Zona	Categoria	Classe	Consistenza	Superficie Catastale	Rendita		
1		36	378	2			D/1					Euro 4.028,00	VARIAZIONE NEL CLASSAMENTO del 19/11/2012 Pratica n. PZ0267729 in atti dal 19/11/2012 VARIAZIONE DI CLASSAMENTO (n. 21898.1/2012)
Indirizzo		CONTRADA PIANI DI CAMERA n. SNC Piano T											
Notifica							Partita				Mod.58		
Annotazioni		classamento e rendita validati (d.m. 701/94)											

Situazione dell'unità immobiliare dal 15/12/2011

N.	DATI IDENTIFICATIVI				DATI DI CLASSAMENTO							DATI DERIVANTI DA	
	Sezione Urbana	Foglio	Particella	Sub	Zona Cens.	Micro Zona	Categoria	Classe	Consistenza	Superficie Catastale	Rendita		
1		36	378	2			D/1					Euro 4.028,00	COSTITUZIONE del 15/12/2011 Pratica n. PZ0449332 in atti dal 15/12/2011 COSTITUZIONE (n. 14299.1/2011)
Indirizzo		CONTRADA PIANI DI CAMERA n. SNC Piano T											
Notifica							Partita				Mod.58		
Annotazioni		classamento e rendita proposti (d.m. 701/94)											

L'intestazione alla data della richiesta deriva dai seguenti atti:

Situazione degli intestati dal 16/11/2016

N.	DATI ANAGRAFICI	CODICE FISCALE	DIRITTI E ONERI REALI
1	[REDACTED] N.C.Sede in VENOSA (PZ)	01442090765*	(1) Proprieta' 1/1
DATI DERIVANTI DA			
Atto del 16/11/2016 Pubblico ufficiale DI LIZIA ANTONIO Sede POTENZA (PZ) Repertorio n. 95002 registrato in data - TRASFORMAZIONE DI SOCIETA' Nota presentata con Modello Unico n. 18180.1/2016 Reparto PI di POTENZA in atti dal 15/12/2016			

Visura storica per immobile

Situazione degli atti informatizzati al 21/04/2022

Situazione degli intestati dal 15/12/2011

N.	DATI ANAGRAFICI	CODICE FISCALE	DIRITTI E ONERI REALI
1	I. [REDACTED]	[REDACTED]	(1) Proprieta' 1/1 fino al 16/11/2016
DATI DERIVANTI DA		COSTITUZIONE del 15/12/2011 Pratica n. PZ0449332 in atti dal 15/12/2011 COSTITUZIONE (n. 14299.1/2011)	

Visura telematica esente per fini istituzionali

* Codice Fiscale Validato in Anagrafe Tributaria.

Visura storica per immobile

Situazione degli atti informatizzati al 21/04/2022

Dati della richiesta	Comune di VENOSA (Codice:L738)
	Provincia di POTENZA
Catasto Fabbricati	Foglio: 36 Particella: 378 Sub.: 3

INTESTATO

1		(1) Proprieta' 1/1
---	--	--------------------

Unità immobiliare dal 09/11/2015

N.	DATI IDENTIFICATIVI				DATI DI CLASSAMENTO							DATI DERIVANTI DA	
	Sezione Urbana	Foglio	Particella	Sub	Zona Cens.	Micro Zona	Categoria	Classe	Consistenza	Superficie Catastale	Rendita		
1		36	378	3			A/3	2	7 vani	Totale: 118 m² Totale: escluse aree scoperte**: 107 m²	Euro 289,22	Variazione del 09/11/2015 - Inserimento in visura dei dati di superficie.	
Indirizzo		CONTRADA PIANI DI CAMERA n. SNC Piano T											
Notifica		Notifica effettuata con protocollo n. PZ0268075 del 20/11/2012					Partita				Mod.58		
Annotazioni		classamento e/o rendita rettificati con procedura di classamento automatico (d.m. 701/94)											

Mappali Terreni Correlati

Codice Comune L738 - Foglio 36 - Particella 378

Situazione dell'unità immobiliare dal 19/11/2012

N.	DATI IDENTIFICATIVI				DATI DI CLASSAMENTO							DATI DERIVANTI DA	
	Sezione Urbana	Foglio	Particella	Sub	Zona Cens.	Micro Zona	Categoria	Classe	Consistenza	Superficie Catastale	Rendita		
1		36	378	3			A/3	2	7 vani		Euro 289,22	VARIAZIONE NEL CLASSAMENTO del 19/11/2012 Pratica n. PZ0267730 in atti dal 19/11/2012 VARIAZIONE DI CLASSAMENTO (n. 21899.1/2012)	
Indirizzo		CONTRADA PIANI DI CAMERA n. SNC Piano T											
Notifica		Notifica effettuata con protocollo n. PZ0268075 del 20/11/2012					Partita				Mod.58		

Visura storica per immobile

Situazione degli atti informatizzati al 21/04/2022

Annotazioni	classamento e/o rendita rettificati con procedura di classamento automatico (d.m. 701/94)
--------------------	---

Mappali Terreni Correlati

Codice Comune L738 - Foglio 36 - Particella 378

Situazione dell'unità immobiliare dal 15/12/2011

N.	DATI IDENTIFICATIVI				DATI DI CLASSAMENTO							DATI DERIVANTI DA	
	Sezione Urbana	Foglio	Particella	Sub	Zona Cens.	Micro Zona	Categoria	Classe	Consistenza	Superficie Catastale	Rendita		
1		36	378	3			A/3	1	7 vani		Euro 245,83	COSTITUZIONE del 15/12/2011 Pratica n. PZ0449332 in atti dal 15/12/2011 COSTITUZIONE (n. 14299.1/2011)	
Indirizzo		CONTRADA PIANI DI CAMERA n. SNC Piano T											
Notifica							Partita				Mod.58		
Annotazioni		classamento e rendita proposti (d.m. 701/94)											

L'intestazione alla data della richiesta deriva dai seguenti atti:

Situazione degli intestati dal 16/11/2016

N.	DATI ANAGRAFICI	CODICE FISCALE	DIRITTI E ONERI REALI
1	[REDACTED]	[REDACTED]	(1) Proprieta' 1/1
DATI DERIVANTI DA		Atto del 16/11/2016 Pubblico ufficiale DI LIZIA ANTONIO Sede POTENZA (PZ) Repertorio n. 95002 registrato in data - TRASFORMAZIONE DI SOCIETA' Nota presentata con Modello Unico n. 18180.1/2016 Reparto PI di POTENZA in atti dal 15/12/2016	

Situazione degli intestati dal 15/12/2011

N.	DATI ANAGRAFICI	CODICE FISCALE	DIRITTI E ONERI REALI
1	[REDACTED]	[REDACTED]	(1) Proprieta' 1/1 fino al 16/11/2016
DATI DERIVANTI DA		COSTITUZIONE del 15/12/2011 Pratica n. PZ0449332 in atti dal 15/12/2011 COSTITUZIONE (n. 14299.1/2011)	

Visura telematica esente per fini istituzionali

* Codice Fiscale Validato in Anagrafe Tributaria.

** Si intendono escluse le "superfici di balconi, terrazzi e aree scoperte pertinenziali e accessorie, comunicanti o non comunicanti" (cfr. Provvedimento del Direttore dell'Agenzia delle Entrate 29 marzo 2013).

Visura storica per immobile

Situazione degli atti informatizzati al 21/04/2022

Dati della richiesta	Comune di VENOSA (Codice:L738)
Catasto Fabbricati	Provincia di POTENZA
	Foglio: 36 Particella: 378 Sub.: 4

INTESTATO

1		(1) Proprieta' 1/1
---	--	--------------------

Unità immobiliare dal 09/11/2015

N.	DATI IDENTIFICATIVI				DATI DI CLASSAMENTO							DATI DERIVANTI DA	
	Sezione Urbana	Foglio	Particella	Sub	Zona Cens.	Micro Zona	Categoria	Classe	Consistenza	Superficie Catastale	Rendita		
1		36	378	4			A/3	2	5 vani	Totale: 85 m² Totale: escluse aree scoperte**: 80 m²	Euro 206,58	Variazione del 09/11/2015 - Inserimento in visura dei dati di superficie.	
Indirizzo		CONTRADA PIANI DI CAMERA n. SNC Piano T											
Notifica		Notifica effettuata con protocollo n. PZ0268075 del 20/11/2012					Partita				Mod.58		
Annotazioni		classamento e/o rendita rettificati con procedura di classamento automatico (d.m. 701/94)											

Mappali Terreni Correlati

Codice Comune L738 - Foglio 36 - Particella 378

Situazione dell'unità immobiliare dal 19/11/2012

N.	DATI IDENTIFICATIVI				DATI DI CLASSAMENTO							DATI DERIVANTI DA	
	Sezione Urbana	Foglio	Particella	Sub	Zona Cens.	Micro Zona	Categoria	Classe	Consistenza	Superficie Catastale	Rendita		
1		36	378	4			A/3	2	5 vani		Euro 206,58	VARIAZIONE NEL CLASSAMENTO del 19/11/2012 Pratica n. PZ0267730 in atti dal 19/11/2012 VARIAZIONE DI CLASSAMENTO (n. 21899.1/2012)	
Indirizzo		CONTRADA PIANI DI CAMERA n. SNC Piano T											
Notifica		Notifica effettuata con protocollo n. PZ0268075 del 20/11/2012					Partita				Mod.58		

Visura storica per immobile

Situazione degli atti informatizzati al 21/04/2022

Annotazioni	classamento e/o rendita rettificati con procedura di classamento automatico (d.m. 701/94)
--------------------	---

Mappali Terreni Correlati

Codice Comune L738 - Foglio 36 - Particella 378

Situazione dell'unità immobiliare dal 15/12/2011

N.	DATI IDENTIFICATIVI				DATI DI CLASSAMENTO							DATI DERIVANTI DA	
	Sezione Urbana	Foglio	Particella	Sub	Zona Cens.	Micro Zona	Categoria	Classe	Consistenza	Superficie Catastale	Rendita		
1		36	378	4			A/3	1	5 vani		Euro 175,60	COSTITUZIONE del 15/12/2011 Pratica n. PZ0449332 in atti dal 15/12/2011 COSTITUZIONE (n. 14299.1/2011)	
Indirizzo		CONTRADA PIANI DI CAMERA n. SNC Piano T											
Notifica							Partita				Mod.58		
Annotazioni		classamento e rendita proposti (d.m. 701/94)											

L'intestazione alla data della richiesta deriva dai seguenti atti:

Situazione degli intestati dal 16/11/2016

N.	DATI ANAGRAFICI	CODICE FISCALE	DIRITTI E ONERI REALI
1			(1) Proprieta' 1/1
DATI DERIVANTI DA		Atto del 16/11/2016 Pubblico ufficiale DI LIZIA ANTONIO Sede POTENZA (PZ) Repertorio n. 95002 registrato in data - TRASFORMAZIONE DI SOCIETA' Nota presentata con Modello Unico n. 18180.1/2016 Reparto PI di POTENZA in atti dal 15/12/2016	

Situazione degli intestati dal 15/12/2011

N.	DATI ANAGRAFICI	CODICE FISCALE	DIRITTI E ONERI REALI
1			(1) Proprieta' 1/1 fino al 16/11/2016
DATI DERIVANTI DA		COSTITUZIONE del 15/12/2011 Pratica n. PZ0449332 in atti dal 15/12/2011 COSTITUZIONE (n. 14299.1/2011)	

Visura telematica esente per fini istituzionali

* Codice Fiscale Validato in Anagrafe Tributaria.

** Si intendono escluse le "superfici di balconi, terrazzi e aree scoperte pertinenziali e accessorie, comunicanti o non comunicanti" (cfr. Provvedimento del Direttore dell'Agenzia delle Entrate 29 marzo 2013).

Visura storica per immobile

Situazione degli atti informatizzati al 21/04/2022

Dati della richiesta	Comune di VENOSA (Codice:L738)
Catasto Fabbricati	Provincia di POTENZA
	Foglio: 36 Particella: 378 Sub.: 5

INTESTATO

1		(1) Proprieta' 1/1
---	--	--------------------

Unità immobiliare dal 24/10/2017

N.	DATI IDENTIFICATIVI				DATI DI CLASSAMENTO							DATI DERIVANTI DA	
	Sezione Urbana	Foglio	Particella	Sub	Zona Cens.	Micro Zona	Categoria	Classe	Consistenza	Superficie Catastale	Rendita		
1		36	378	5			D/7					Euro 47.076,00	VARIAZIONE NEL CLASSAMENTO del 24/10/2017 Pratica n. PZ0152390 in atti dal 24/10/2017 VARIAZIONE DI CLASSAMENTO (n. 14584.1/2017)
Indirizzo		CONTRADA PIANI DI CAMERA n. SNC Piano S1-T - 1											
Notifica							Partita				Mod.58		-
Annotazioni		classamento e rendita validati (d.m. 701/94)											

Mappali Terreni Correlati

Codice Comune L738 - Foglio 36 - Particella 378

Situazione dell'unità immobiliare dal 09/11/2016

N.	DATI IDENTIFICATIVI				DATI DI CLASSAMENTO							DATI DERIVANTI DA	
	Sezione Urbana	Foglio	Particella	Sub	Zona Cens.	Micro Zona	Categoria	Classe	Consistenza	Superficie Catastale	Rendita		
1		36	378	5			D/7					Euro 47.076,00	VARIAZIONE del 08/11/2016 Pratica n. PZ0125919 in atti dal 09/11/2016 RIDETERMINAZIONE DELLA RENDITA AI SENSI DELL' ART. 1, COMMA 22, L.N. 208/15 (n. 46779.1/2016)
Indirizzo		CONTRADA PIANI DI CAMERA n. SNC Piano S1-T - 1											
Notifica							Partita				Mod.58		-

Visura storica per immobile

Situazione degli atti informatizzati al 21/04/2022

Annotazioni	classamento e rendita proposti (d.m. 701/94)
--------------------	--

Situazione dell'unità immobiliare dal 19/11/2012

N.	DATI IDENTIFICATIVI				DATI DI CLASSAMENTO							DATI DERIVANTI DA	
	Sezione Urbana	Foglio	Particella	Sub	Zona Cens.	Micro Zona	Categoria	Classe	Consistenza	Superficie Catastale	Rendita		
1		36	378	5			D/7					Euro 51.188,00	VARIAZIONE NEL CLASSAMENTO del 19/11/2012 Pratica n. PZ0267729 in atti dal 19/11/2012 VARIAZIONE DI CLASSAMENTO (n. 21898.1/2012)
Indirizzo		CONTRADA PIANI DI CAMERA n. SNC Piano S1-T - 1											
Notifica							Partita				Mod.58		
Annotazioni		classamento e rendita validati (d.m. 701/94)											

Situazione dell'unità immobiliare dal 15/12/2011

N.	DATI IDENTIFICATIVI				DATI DI CLASSAMENTO							DATI DERIVANTI DA	
	Sezione Urbana	Foglio	Particella	Sub	Zona Cens.	Micro Zona	Categoria	Classe	Consistenza	Superficie Catastale	Rendita		
1		36	378	5			D/7					Euro 51.188,00	COSTITUZIONE del 15/12/2011 Pratica n. PZ0449332 in atti dal 15/12/2011 COSTITUZIONE (n. 14299.1/2011)
Indirizzo		CONTRADA PIANI DI CAMERA n. SNC Piano S1-T - 1											
Notifica							Partita				Mod.58		
Annotazioni		classamento e rendita proposti (d.m. 701/94)											

L'intestazione alla data della richiesta deriva dai seguenti atti:

Situazione degli intestati dal 16/11/2016

N.	DATI ANAGRAFICI	CODICE FISCALE	DIRITTI E ONERI REALI
1			(1) Proprieta' 1/1
DATI DERIVANTI DA		Atto del 16/11/2016 Pubblico ufficiale DI LIZIA ANTONIO Sede POTENZA (PZ) Repertorio n. 95002 registrato in data - TRASFORMAZIONE DI SOCIETA' Nota presentata con Modello Unico n. 18180.1/2016 Reparto PI di POTENZA in atti dal 15/12/2016	

Visura storica per immobile

Situazione degli atti informatizzati al 21/04/2022

Situazione degli intestati dal 15/12/2011

N.	DATI ANAGRAFICI	CODICE FISCALE	DIRITTI E ONERI REALI
1			(1) Proprieta' 1/1 fino al 16/11/2016
DATI DERIVANTI DA		COSTITUZIONE del 15/12/2011 Pratica n. PZ0449332 in atti dal 15/12/2011 COSTITUZIONE (n. 14299.1/2011)	

Visura telematica esente per fini istituzionali

* Codice Fiscale Validato in Anagrafe Tributaria.

Visura storica per immobile

Situazione degli atti informatizzati al 21/04/2022

Dati della richiesta	Comune di VENOSA (Codice:L738)
Catasto Fabbricati	Provincia di POTENZA
	Foglio: 36 Particella: 378 Sub.: 8

INTESTATO

1		(1) Proprieta' 1/1
---	--	--------------------

Unità immobiliare dal 08/10/2019

N.	DATI IDENTIFICATIVI				DATI DI CLASSAMENTO							DATI DERIVANTI DA	
	Sezione Urbana	Foglio	Particella	Sub	Zona Cens.	Micro Zona	Categoria	Classe	Consistenza	Superficie Catastale	Rendita		
1		36	378	8			D/1					Euro 666,40	VARIAZIONE NEL CLASSAMENTO del 08/10/2019 Pratica n. PZ0079794 in atti dal 08/10/2019 VARIAZIONE DI CLASSAMENTO (n. 22872.1/2019)
Indirizzo		CONTRADA PIANI DI CAMERA n. SNC Piano 1											
Notifica							Partita				Mod.58		
Annotazioni		classamento e rendita validati (d.m. 701/94)											

Mappali Terreni Correlati

Codice Comune L738 - Foglio 36 - Particella 378

Situazione dell'unità immobiliare dal 15/11/2018

N.	DATI IDENTIFICATIVI				DATI DI CLASSAMENTO							DATI DERIVANTI DA	
	Sezione Urbana	Foglio	Particella	Sub	Zona Cens.	Micro Zona	Categoria	Classe	Consistenza	Superficie Catastale	Rendita		
1		36	378	8			D/1					Euro 666,40	Variazione del 14/11/2018 Pratica n. PZ0098191 in atti dal 15/11/2018 UNITA AFFERENTI EDIFICATE SU LASTRICO SOLARE (n. 23068.1/2018)
Indirizzo		CONTRADA PIANI DI CAMERA n. SNC Piano 1											
Notifica							Partita				Mod.58		
Annotazioni		classamento e rendita proposti (d.m. 701/94)											

Visura storica per immobile

Situazione degli atti informatizzati al 21/04/2022

L'intestazione alla data della richiesta deriva dai seguenti atti:

Situazione degli intestati dal 14/11/2018

N.	DATI ANAGRAFICI	CODICE FISCALE	DIRITTI E ONERI REALI
1			(1) Proprieta' 1/1
DATI DERIVANTI DA	del 14/11/2018 Pratica n. PZ0098191 in atti dal 15/11/2018 UNITA AFFERENTI EDIFICATE SU LASTRICO SOLARE (n. 23068.1/2018)		

Per ulteriori variazioni richiedere le visure storiche dei seguenti immobili soppressi, originari del precedente

Foglio 36 Particella 378 Subalterno 6; Foglio 36 Particella 378 Subalterno 7;

Visura telematica esente per fini istituzionali

* Codice Fiscale Validato in Anagrafe Tributaria.

Visura storica per immobile

Situazione degli atti informatizzati al 21/04/2022

Dati della richiesta	Comune di VENOSA (Codice:L738)
Catasto Fabbricati	Provincia di POTENZA
	Foglio: 36 Particella: 378 Sub.: 9

INTESTATO

1		(1) Proprieta' 1/1
---	--	--------------------

Unità immobiliare dal 08/10/2019

N.	DATI IDENTIFICATIVI				DATI DI CLASSAMENTO							DATI DERIVANTI DA	
	Sezione Urbana	Foglio	Particella	Sub	Zona Cens.	Micro Zona	Categoria	Classe	Consistenza	Superficie Catastale	Rendita		
1		36	378	9			D/1					Euro 218,00	VARIAZIONE NEL CLASSAMENTO del 08/10/2019 Pratica n. PZ0079794 in atti dal 08/10/2019 VARIAZIONE DI CLASSAMENTO (n. 22872.1/2019)
Indirizzo		CONTRADA PIANI DI CAMERA n. SNC Piano 1											
Notifica							Partita				Mod.58		
Annotazioni		classamento e rendita validati (d.m. 701/94)											

Mappali Terreni Correlati

Codice Comune L738 - Foglio 36 - Particella 378

Situazione dell'unità immobiliare dal 15/11/2018

N.	DATI IDENTIFICATIVI				DATI DI CLASSAMENTO							DATI DERIVANTI DA	
	Sezione Urbana	Foglio	Particella	Sub	Zona Cens.	Micro Zona	Categoria	Classe	Consistenza	Superficie Catastale	Rendita		
1		36	378	9			D/1					Euro 218,00	Variazione del 14/11/2018 Pratica n. PZ0098191 in atti dal 15/11/2018 UNITA AFFERENTI EDIFICATE SU LASTRICO SOLARE (n. 23068.1/2018)
Indirizzo		CONTRADA PIANI DI CAMERA n. SNC Piano 1											
Notifica							Partita				Mod.58		
Annotazioni		classamento e rendita proposti (d.m. 701/94)											

Visura storica per immobile

Situazione degli atti informatizzati al 21/04/2022

L'intestazione alla data della richiesta deriva dai seguenti atti:

Situazione degli intestati dal 14/11/2018

N.	DATI ANAGRAFICI	CODICE FISCALE	DIRITTI E ONERI REALI
1			(1) Proprieta' 1/1
DATI DERIVANTI DA del 14/11/2018 Pratica n. PZ0098191 in atti dal 15/11/2018 UNITA AFFERENTI EDIFICATE SU LASTRICO SOLARE (n. 23068.1/2018)			

Per ulteriori variazioni richiedere le visure storiche dei seguenti immobili soppressi, originari del precedente

Foglio 36 Particella 378 Subalterno 6; Foglio 36 Particella 378 Subalterno 7;

Visura telematica esente per fini istituzionali

* Codice Fiscale Validato in Anagrafe Tributaria.

Visura storica per immobile

Situazione degli atti informatizzati al 21/04/2022

Dati della richiesta	Comune di VENOSA (Codice:L738)
Catasto Terreni	Provincia di POTENZA
	Foglio: 36 Particella: 378

Area di enti urbani e promiscui dal 22/11/2011

N.	DATI IDENTIFICATIVI				DATI CLASSAMENTO				DATI DERIVANTI DA		
	Foglio	Particella	Sub	Porz	Qualità Classe	Superficie(m ²)		Deduz	Reddito		
						ha are ca			Dominicale	Agrario	
1	36	378		-	ENTE URBANO	3	50	95			Tipo Mappale del 22/11/2011 Pratica n. PZ0424890 in atti dal 22/11/2011 presentato il 16/11/2011 PER NUOVA COSTRUZIONE (n. 424890.1/2011)
Notifica						Partita		1			

Mappali Fabbricati Correlati

Codice Comune L738 - Foglio 36 - Particella 378/

Area di enti urbani e promiscui dal 11/08/2011

N.	DATI IDENTIFICATIVI				DATI CLASSAMENTO				DATI DERIVANTI DA		
	Foglio	Particella	Sub	Porz	Qualità Classe	Superficie(m ²)		Deduz	Reddito		
						ha are ca			Dominicale	Agrario	
1	36	378		-	ENTE URBANO	3	50	95			Tipo Mappale del 11/08/2011 Pratica n. PZ0283461 in atti dal 11/08/2011 presentato il 11/08/2011 (n. 283461.1/2011)
Notifica						Partita		1			

Visura storica per immobile

Situazione degli atti informatizzati al 21/04/2022

Situazione dell'unità immobiliare dal 11/08/2011

N.	DATI IDENTIFICATIVI			DATI CLASSAMENTO					DATI DERIVANTI DA	
	Foglio	Particella	Sub	Porz	Qualità Classe	Superficie(m ²)	Deduz	Reddito		
						ha are ca		Dominicale	Agrario	
1	36	378		-	SEMINATIVO 3	3 50 95		Euro 81,56	Euro 63,44	FRAZIONAMENTO del 11/08/2011 Pratica n. PZ0283461 in atti dal 11/08/2011 presentato il 11/08/2011 (n. 283461.1/2011)
Notifica						Partita				

Nella variazione sono stati soppressi i seguenti immobili:

Foglio:36 Particella:362 ;

Sono stati inoltre variati i seguenti immobili:

Foglio:36 Particella:379 ;

L'intestazione alla data della richiesta deriva dai seguenti atti:

Situazione degli intestati dal 11/08/2011

N.	DATI ANAGRAFICI	CODICE FISCALE	DIRITTI E ONERI REALI
1			(1) Proprieta' 1/1 fino al 11/08/2011
DATI DERIVANTI DA		Atto del 24/06/2008 Pubblico ufficiale CARRETTA FRANCESCO Sede LAVELLO (PZ) Repertorio n. 36209 registrato in data - COMPRAVENDITA Nota presentata con Modello Unico n. 8096.1/2008 Reparto PI di POTENZA in atti dal 01/07/2008	

Situazione dell'unità immobiliare che ha originato il precedente dal 03/03/2008

N.	DATI IDENTIFICATIVI			DATI CLASSAMENTO					DATI DERIVANTI DA	
	Foglio	Particella	Sub	Porz	Qualità Classe	Superficie(m ²)	Deduz	Reddito		
						ha are ca		Dominicale	Agrario	
1	36	362		-	SEMINATIVO 3	3 93 0		Euro 91,34	Euro 71,04	FRAZIONAMENTO del 03/03/2008 Pratica n. PZ0071025 in atti dal 03/03/2008 (n. 71025.1/2008)
Notifica						Partita				

Nella variazione sono stati soppressi i seguenti immobili:

Foglio:36 Particella:88 ;

Sono stati inoltre variati i seguenti immobili:

Foglio:36 Particella:361 ;

Visura storica per immobile

Situazione degli atti informatizzati al 21/04/2022

L'intestazione alla data della richiesta deriva dai seguenti atti:

Situazione degli intestati dal 24/06/2008

N.	DATI ANAGRAFICI	CODICE FISCALE	DIRITTI E ONERI REALI
1			(1) Proprieta' 1/1 fino al 11/08/2011
DATI DERIVANTI DA			
Atto del 24/06/2008 Pubblico ufficiale CARRETTA FRANCESCO Sede LAVELLO (PZ) Repertorio n. 36209 registrato in data - COMPRAVENDITA Nota presentata con Modello Unico n. 8096.1/2008 Reparto PI di POTENZA in atti dal 01/07/2008			

Situazione degli intestati dal 03/03/2008

N.	DATI ANAGRAFICI	CODICE FISCALE	DIRITTI E ONERI REALI
1			(1) Proprieta' 1/1 fino al 24/06/2008
DATI DERIVANTI DA			
FRAZIONAMENTO del 03/03/2008 Pratica n. PZ0071025 in atti dal 03/03/2008 (n. 71025.1/2008)			

Situazione dell'unità immobiliare che ha originato il precedente dall'impianto meccanografico

N.	DATI IDENTIFICATIVI			DATI CLASSAMENTO					DATI DERIVANTI DA	
	Foglio	Particella	Sub	Porz	Qualità Classe	Superficie(m²) ha are ca	Deduz	Reddito		
1	36	88		-	SEMINATIVO 3	20 90 50		Dominicale Euro 485,84 L. 940.725	Agrario Euro 377,88 L. 731.675	Impianto meccanografico del 16/01/1979
Notifica				Partita		14236				

L'intestazione alla data della richiesta deriva dai seguenti atti:

Situazione degli intestati dal 20/12/2005

N.	DATI ANAGRAFICI	CODICE FISCALE	DIRITTI E ONERI REALI
1			(1) Proprieta' 1/1 fino al 03/03/2008
DATI DERIVANTI DA			
Atto del 20/12/2005 Pubblico ufficiale CARRETTA FRANCESCO Sede LAVELLO (PZ) Repertorio n. 29171 registrato in data - COMPRAVENDITA Nota presentata con Modello Unico n. 14639.1/2005 Reparto PI di POTENZA in atti dal 27/12/2005			

Situazione degli intestati dall'impianto meccanografico

N.	DATI ANAGRAFICI	CODICE FISCALE	DIRITTI E ONERI REALI
1			(1) Proprieta' 1000/1000 fino al 20/12/2005

Visura storica per immobile

Situazione degli atti informatizzati al 21/04/2022

DATI DERIVANTI DA	Impianto meccanografico del 16/01/1979
--------------------------	--

Visura telematica esente per fini istituzionali

* Codice Fiscale Validato in Anagrafe Tributaria.

Visura storica per immobile

Situazione degli atti informatizzati al 21/04/2022

Dati della richiesta	Comune di VENOSA (Codice:L738)
	Provincia di POTENZA
Catasto Terreni	Foglio: 36 Particella: 379

INTESTATO

1		(1) Proprieta' 1/1
---	--	--------------------

Unità immobiliare dal 11/08/2011

N.	DATI IDENTIFICATIVI			DATI CLASSAMENTO					DATI DERIVANTI DA		
	Foglio	Particella	Sub	Porz	Qualità Classe	Superficie(m ²)		Deduz	Reddito		
						ha are ca			Dominicale	Agrario	
1	36	379		-	SEMINATIVO 3	42	5		Euro 9,77	Euro 7,60	FRAZIONAMENTO del 11/08/2011 Pratica n. PZ0283461 in atti dal 11/08/2011 presentato il 11/08/2011 (n. 283461.1/2011)
Notifica						Partita					

Nella variazione sono stati soppressi i seguenti immobili:

Foglio:36 Particella:362 ;

Sono stati inoltre variati i seguenti immobili:

Foglio:36 Particella:378 ;

L'intestazione alla data della richiesta deriva dai seguenti atti:

Situazione degli intestati dal 16/11/2016

N.	DATI ANAGRAFICI	CODICE FISCALE	DIRITTI E ONERI REALI
1			(1) Proprieta' 1/1
DATI DERIVANTI DA		Atto del 16/11/2016 Pubblico ufficiale DI LIZIA ANTONIO Sede POTENZA (PZ) Repertorio n. 95002 registrato in data - TRASFORMAZIONE DI SOCIETA' Nota presentata con Modello Unico n. 18180.1/2016 Reparto PI di POTENZA in atti dal 15/12/2016	

Visura storica per immobile

Situazione degli atti informatizzati al 21/04/2022

Situazione degli intestati dal 11/08/2011

N.	DATI ANAGRAFICI	CODICE FISCALE	DIRITTI E ONERI REALI
1			(1) Proprieta' 1/1 fino al 16/11/2016
DATI DERIVANTI DA Atto del 24/06/2008 Pubblico ufficiale CARRETTA FRANCESCO Sede LAVELLO (PZ) Repertorio n. 36209 registrato in data - COMPRAVENDITA Nota presentata con Modello Unico n. 8096.1/2008 Reparto PI di POTENZA in atti dal 01/07/2008			

Situazione dell'unità immobiliare che ha originato il precedente dal 03/03/2008

N.	DATI IDENTIFICATIVI			DATI CLASSAMENTO					DATI DERIVANTI DA	
	Foglio	Particella	Sub	Porz	Qualità Classe	Superficie(m ²)	Deduz	Reddito		
						ha are ca		Dominicale		Agrario
1	36	362		-	SEMINATIVO 3	3 93 0		Euro 91,34	Euro 71,04	FRAZIONAMENTO del 03/03/2008 Pratica n. PZ0071025 in atti dal 03/03/2008 (n. 71025.1/2008)
Notifica				Partita						

Nella variazione sono stati soppressi i seguenti immobili:

Foglio:36 Particella:88 ;

Sono stati inoltre variati i seguenti immobili:

Foglio:36 Particella:361 ;

L'intestazione alla data della richiesta deriva dai seguenti atti:

Situazione degli intestati dal 24/06/2008

N.	DATI ANAGRAFICI	CODICE FISCALE	DIRITTI E ONERI REALI
1			(1) Proprieta' 1/1 fino al 11/08/2011
DATI DERIVANTI DA Atto del 24/06/2008 Pubblico ufficiale CARRETTA FRANCESCO Sede LAVELLO (PZ) Repertorio n. 36209 registrato in data - COMPRAVENDITA Nota presentata con Modello Unico n. 8096.1/2008 Reparto PI di POTENZA in atti dal 01/07/2008			

Situazione degli intestati dal 03/03/2008

N.	DATI ANAGRAFICI	CODICE FISCALE	DIRITTI E ONERI REALI
1			(1) Proprieta' 1/1 fino al 24/06/2008
DATI DERIVANTI DA FRAZIONAMENTO del 03/03/2008 Pratica n. PZ0071025 in atti dal 03/03/2008 (n. 71025.1/2008)			

Visura storica per immobile

Situazione degli atti informatizzati al 21/04/2022

Situazione dell'unità immobiliare che ha originato il precedente dall'impianto meccanografico

N.	DATI IDENTIFICATIVI			DATI CLASSAMENTO					DATI DERIVANTI DA	
	Foglio	Particella	Sub	Porz	Qualità Classe	Superficie(m ²)	Deduz	Reddito		
						ha are ca		Dominicale	Agrario	
1	36	88		-	SEMINATIVO 3	20 90 50		Euro 485,84 L. 940.725	Euro 377,88 L. 731.675	Impianto meccanografico del 16/01/1979
Notifica						Partita	14236			

L'intestazione alla data della richiesta deriva dai seguenti atti:

Situazione degli intestati dal 20/12/2005

N.	DATI ANAGRAFICI	CODICE FISCALE	DIRITTI E ONERI REALI
1	[REDACTED]	[REDACTED]	(1) Proprieta' 1/1 fino al 03/03/2008
DATI DERIVANTI DA		Atto del 20/12/2005 Pubblico ufficiale CARRETTA FRANCESCO Sede LAVELLO (PZ) Repertorio n. 29171 registrato in data - COMPRAVENDITA Nota presentata con Modello Unico n. 14639.1/2005 Reparto PI di POTENZA in atti dal 27/12/2005	

Situazione degli intestati dall'impianto meccanografico

N.	DATI ANAGRAFICI	CODICE FISCALE	DIRITTI E ONERI REALI
1	[REDACTED]	[REDACTED]	(1) Proprieta' 1000/1000 fino al 20/12/2005
DATI DERIVANTI DA		Impianto meccanografico del 16/01/1979	

Visura telematica esente per fini istituzionali

* Codice Fiscale Validato in Anagrafe Tributaria.

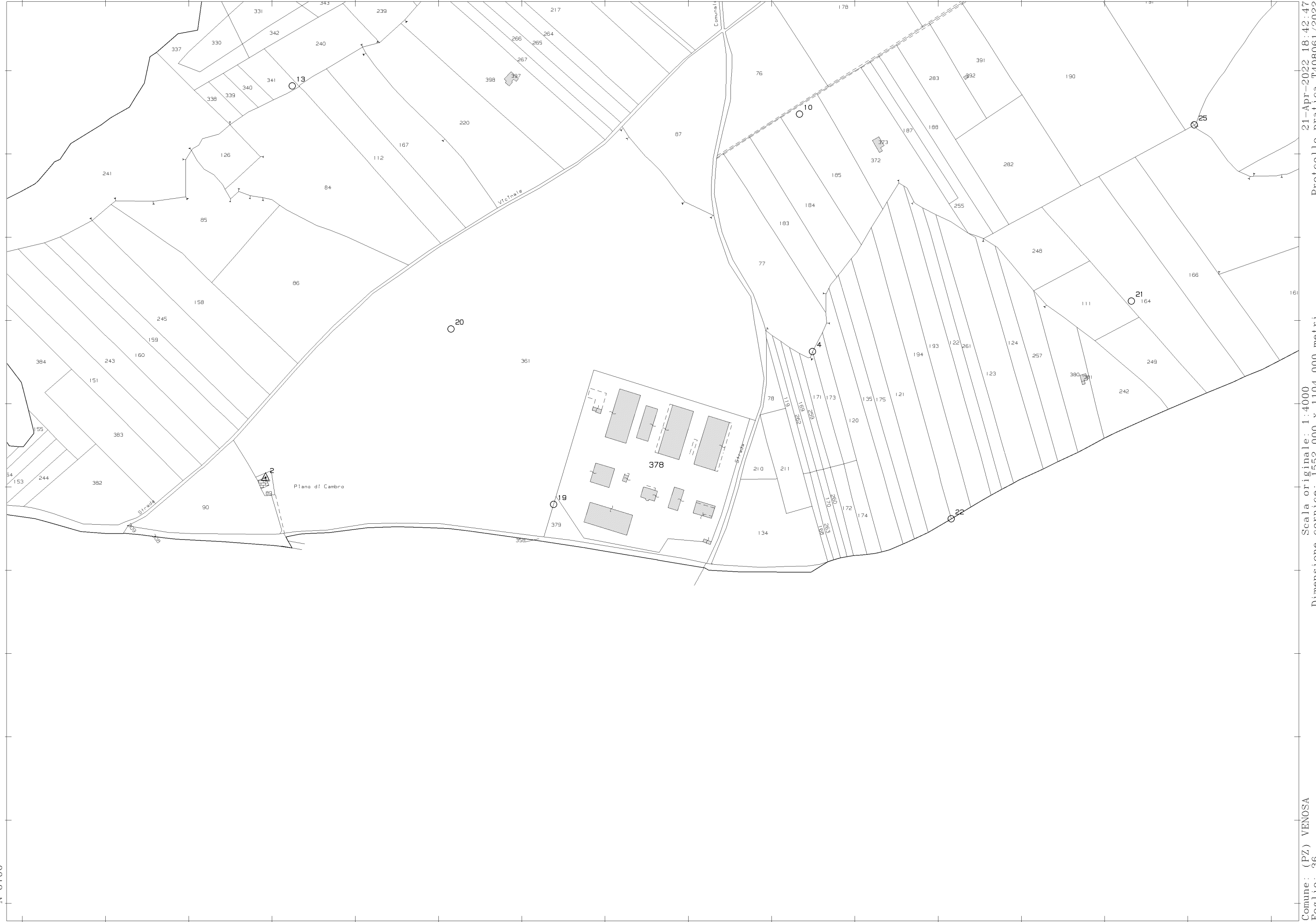

Agencia delle Entrate
CATASTO FABBRICATI
Ufficio provinciale di Potenza

ELABORATO PLANIMETRICO	Compilato da: Gay Gilberto	Iscritto all'albo: Geometri	Prov. Potenza	N. 01221
Comune di Venosa	Sezione:	Foglio: 36	Particella: 378	del
Dimostrazione grafica dei subalberi	Tipo Mappale n.	del	Prp20098199 n.	15/11/2018
				Scala 1 : 1000

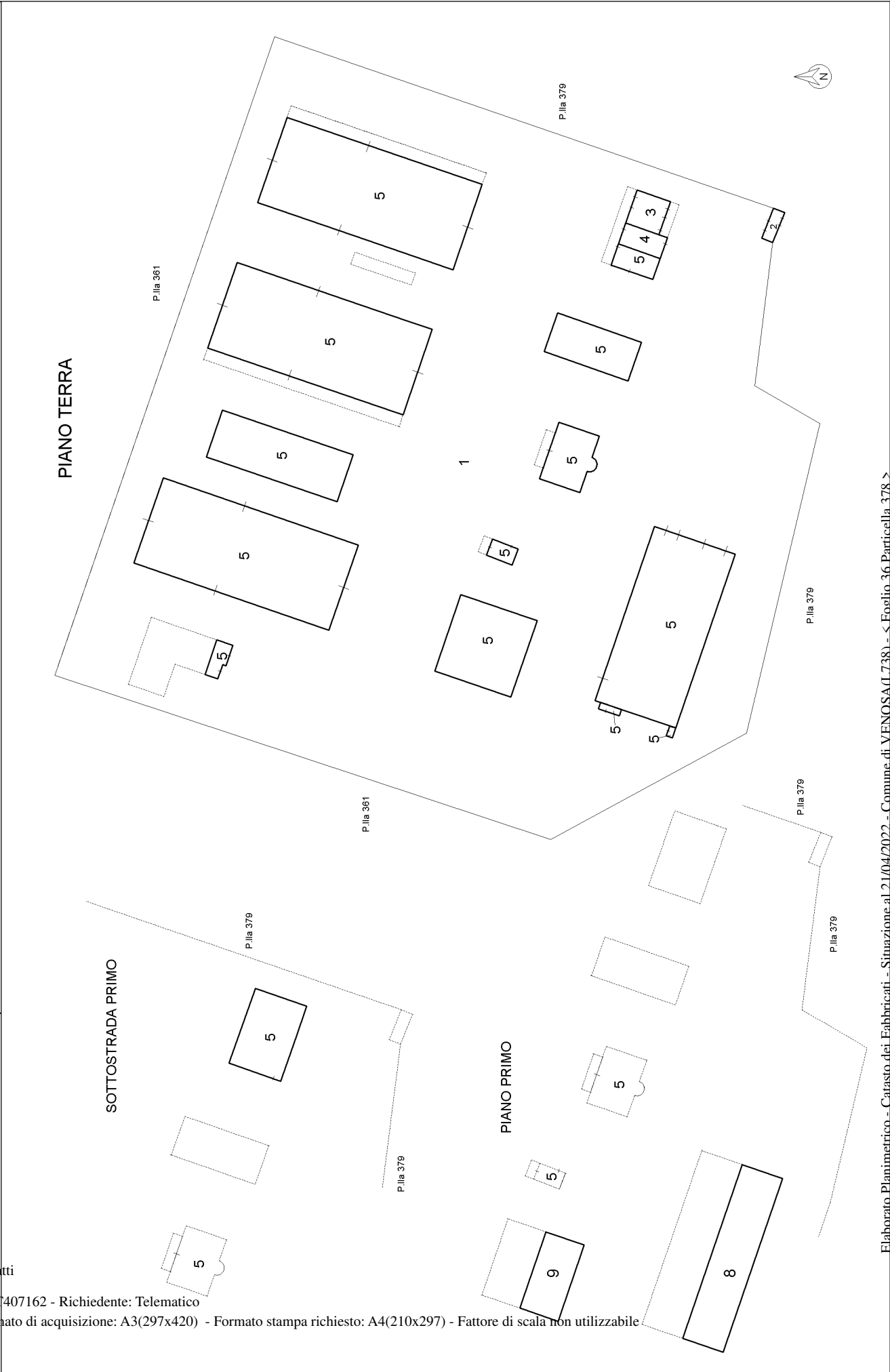

Ultima planimetria in atti

ACCERTAMENTO DELLA PROPRIETÀ IMMOBILIARE URBANA ELENCO DEI SUBALTERNI ASSEGNATI

Comune VENOSA	Sezione	Foglio 36	Particella 378	Tipo mappale	del:
------------------	---------	--------------	-------------------	--------------	------

Sub	UBICAZIONE via/piazza	n.civ	Piani	Scala	Int	DESCRIZIONE
1	CONTRADA PIANI DI CAMERA	SNC	T			BENE COMUNE NON GENSIBILE A TUTTI I SUB
2	contrada piani di camera	SNC	T			CABINA ELETTRICA
3	contrada piani di camera	SNC	T			ABITAZIONE DI TIPO ECONOMICO
4	contrada piani di camera	SNC	T			ABITAZIONE DI TIPO ECONOMICO
5	contrada piani di camera	SNC	S1-T - 1			OPIFICIO LAVORAZIONE E CONSERVAZIONE CARNI
6	contrada piani di camera	SNC	1			LASTRICO SOLARE DI MQ. 658
7	contrada piani di camera	SNC	1			LASTRICO SOLARE DI MQ. 280

Visura telematica

ACCERTAMENTO DELLA PROPRIETÀ IMMOBILIARE URBANA ELENCO DEI SUBALTERNI ASSEGNATI

Comune	Sezione	Foglio	Particella	Tipo mappale	del:
VENOSA		36	378		

Sub	UBICAZIONE via/piazza	n.civ	Piani	Scala	Int	DESCRIZIONE
6						SOPPRESSO
7						SOPPRESSO
8	contrada piani di camera	SNC	1			IMPIANTO FOTOVOLTAICO NON INTEGRATO
9	contrada piani di camera	SNC	1			IMPIANTO FOTOVOLTAICO NON INTEGRATO

Visura telematica

Agenzia delle Entrate
CATASTO FABBRICATI
Ufficio provinciale di
Potenza

Dichiarazione protocollo n. PZ0124987 del 08/11/2016
Planimetria di u.i.u. in Comune di Venosa
Contrada Piani Di Camera

civ. SNC

Identificativi Catastali:
Sezione: 36
Foglio: 378
Particella: 378
Subalterno: 2

Compilata da:
Gay Gilberto
Iscritto all'albo:
Geometri
Prov. Potenza
N.1221

Scheda 1
Scala 1:1000

Ultima planimetria in atti

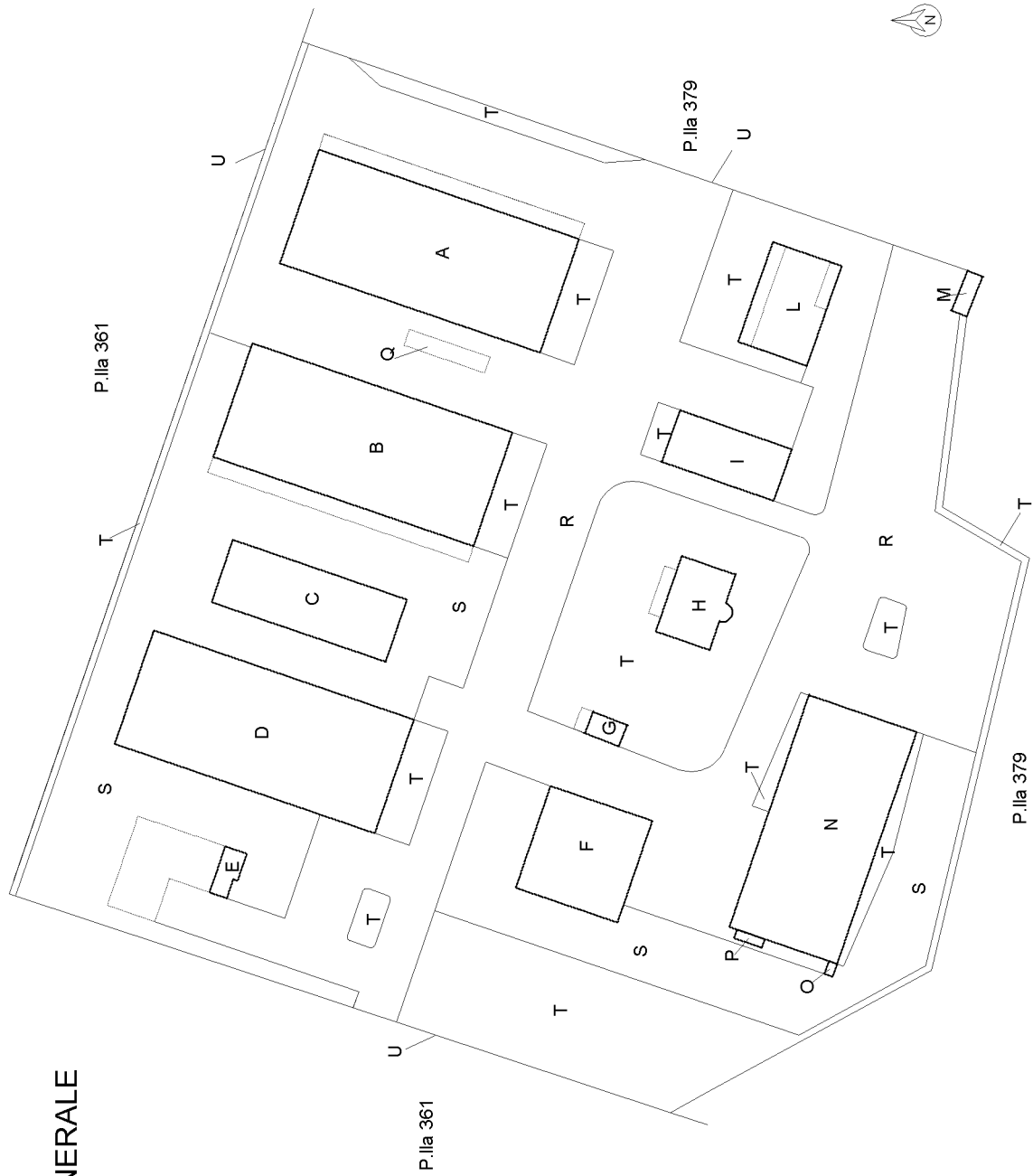

PLANIMETRIA GENERALE

PIANO TERRA

Agenzia delle Entrate
CATASTO FABBRICATI
Ufficio provinciale di
Potenza

Dichiarazione protocollo n. PZ0124987 del 08/11/2016
Planimetria di u.i.u. in Comune di Venosa
Contrada Piani Di Camera civ. SNC

Identificativi Catastali:
Sezione: 36
Foglio: 36
Particella: 378
Subalterno: 2

Compilata da:
Gay Gilberto
Iscritto all'albo:
Geometri
Prov. Potenza N.1221

Scheda 22
Scala 1:1000

Ultima planimetria in atti

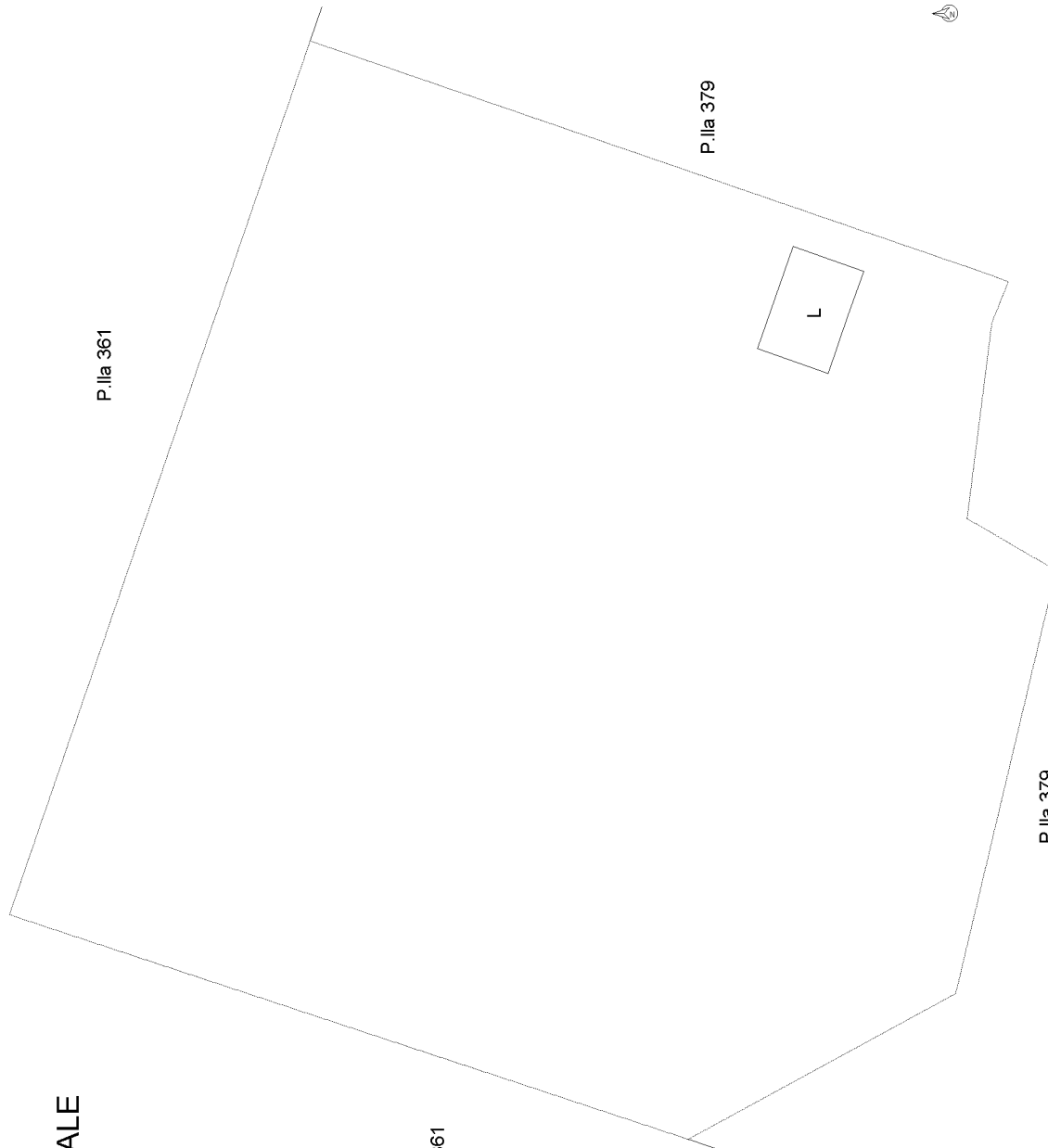

Agenzia delle Entrate
CATASTO FABBRICATI
Ufficio provinciale di
Potenza

Dichiarazione protocollo n. PZ0124987 del 08/11/2016
Planimetria di u.i.u. in Comune di Venosa
Contrada Piani Di Camera

civ. SNC

Identificativi Catastali:
Sezione: 36
Foglio: 378
Particella: 378
Subalterno: 2

Compilata da:
Gay Gilberto
Iscritto all'albo:
Geometri
Prov. Potenza N.1221

Scheda 3
Scala 1:1000

Ultima planimetria in atti

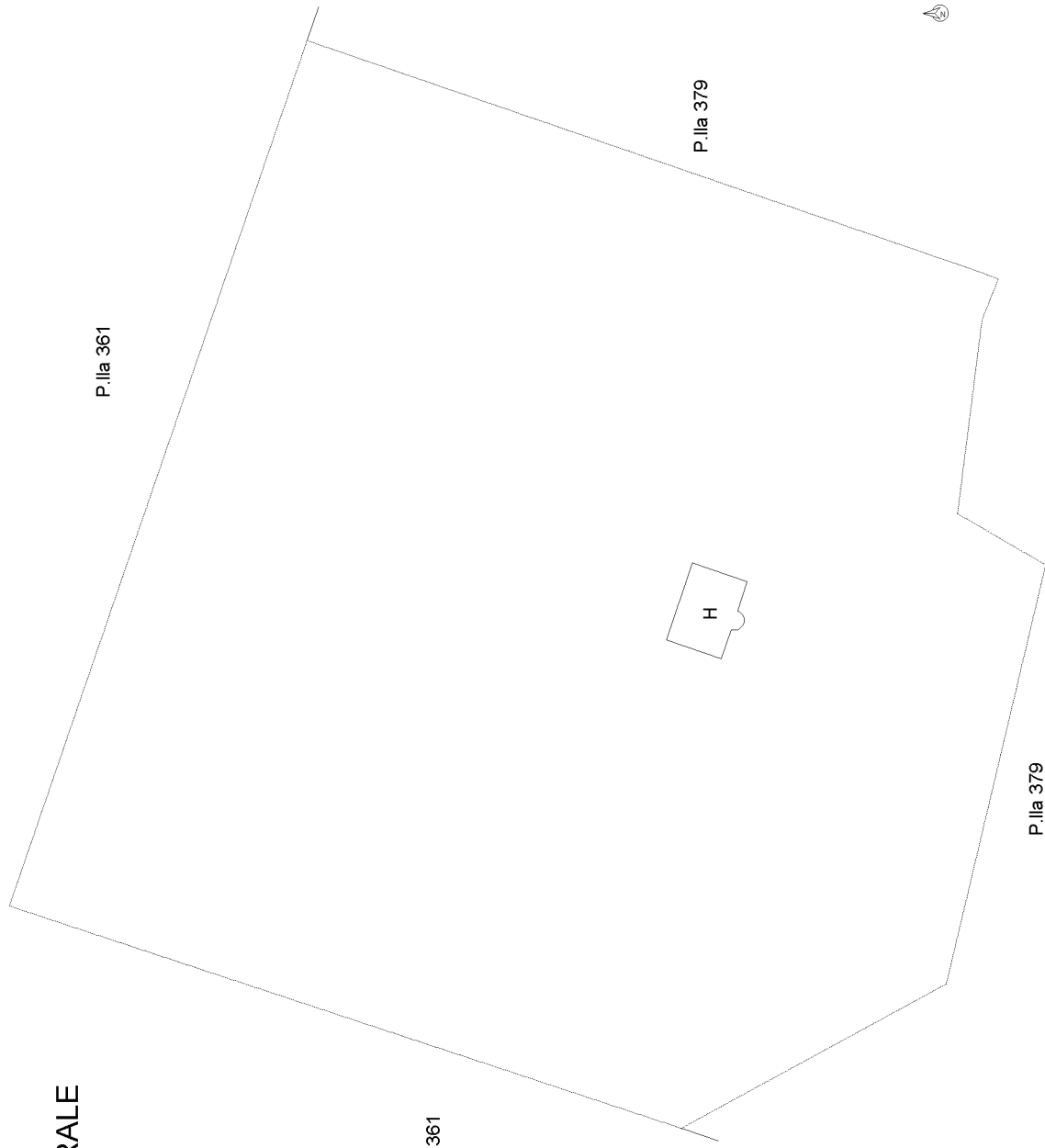

Agenzia delle Entrate
CATASTO FABBRICATI
Ufficio Provinciale di
Potenza

Dichiarazione protocollo n. PZ0124987 del 08/11/2016

Planimetria di u.i.u. in Comune di Venosa

Contrada Piani Di Camera

civ. SNC

Identificativi Catastali:

Sezione:

Foglio: 36

Particella: 378

Subalterno: 2

Compilata da:

Gay Gilberto

Iscritto all'albo:

Geometri

Prov. Potenza

N. 1221

Scheda n. 4

Scala 1:100

CORPO M

PIANO TERRA

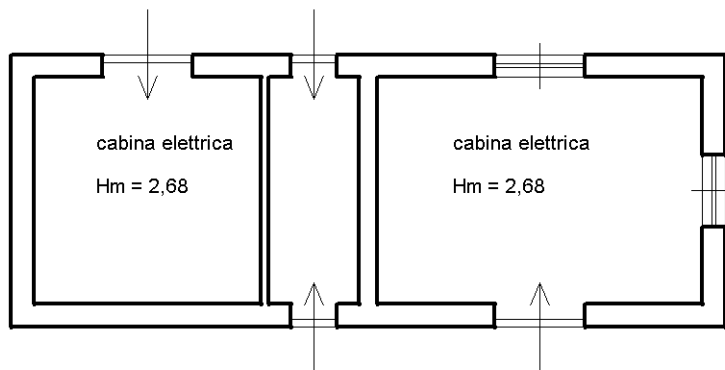

Ultima planimetria in atti

**Agenzia del Territorio
CATASTO FABBRICATI
Ufficio Provinciale di
Potenza**

Dichiarazione protocollo n. PZ0449332 del 15/12/2011

Planimetria di u.i.u. in Comune di Venosa

Contrada Piani Di Camera

civ. SNC

Identificativi Catastali:

Sezione:
Foglio: 36
Particella: 378
Subalterno: 3

Compilata da:
Gay Gilberto
Iscritto all'albo:
Geometri

Prov. Potenza

N. 1221

Scheda n. 1

Scala 1:200

CORPO L

PIANO TERRA

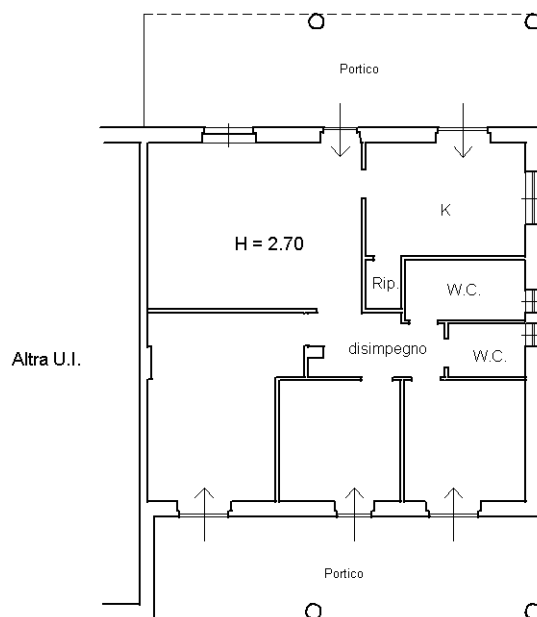

Catasto dei Fabbricati - Situazione al 05/05/2022 - Comune di VENOSA(L738) - < Foglio 36 - Particella 378 - Subalterno 3 >
CONTRADA PIANI DI CAMERA n. SNC Piano T

**Agenzia del Territorio
CATASTO FABBRICATI
Ufficio Provinciale di
Potenza**

Dichiarazione protocollo n. PZ0449332 del 15/12/2011

Planimetria di u.i.u. in Comune di Venosa

Contrada Piani Di Camera

civ. SNC

Identificativi Catastali:

Sezione:

Foglio: 36

Particella: 378

Subalterno: 4

Compilata da:

Gay Gilberto

Iscritto all'albo:

Geometri

Prov. Potenza

N. 1221

Scheda n. 1

Scala 1:200

CORPO L

PIANO TERRA

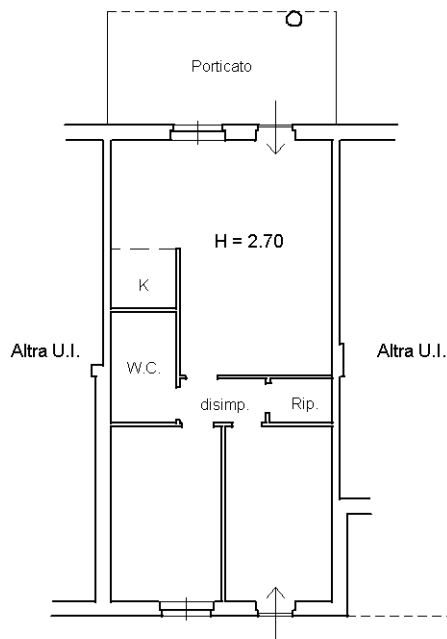

Catasto dei Fabbricati - Situazione al 05/05/2022 - Comune di VENOSA(L738) - < Foglio 36 - Particella 378 - Subalterno 4 >
CONTRADA PIANI DI CAMERA n. SNC Piano T

Agenzia delle Entrate
CATASTO FABBRICATI
Ufficio provinciale di
Potenza

Dichiarazione protocollo n. PZD125919 del 09/11/2016
Planimetria di u.i.u. in Comune di Venosa
Contrada Piani Di Camera civ. SNC

Identificativi Catastali:
Sezione: 36
Foglio: 378
Particella: 378
Subalterno: 5

Compilata da:
Gay Gilberto
Iscritto all'albo:
Geometri
Prov. Potenza N.1221

Scheda
Scala 1:1000

Ultima planimetria in atti

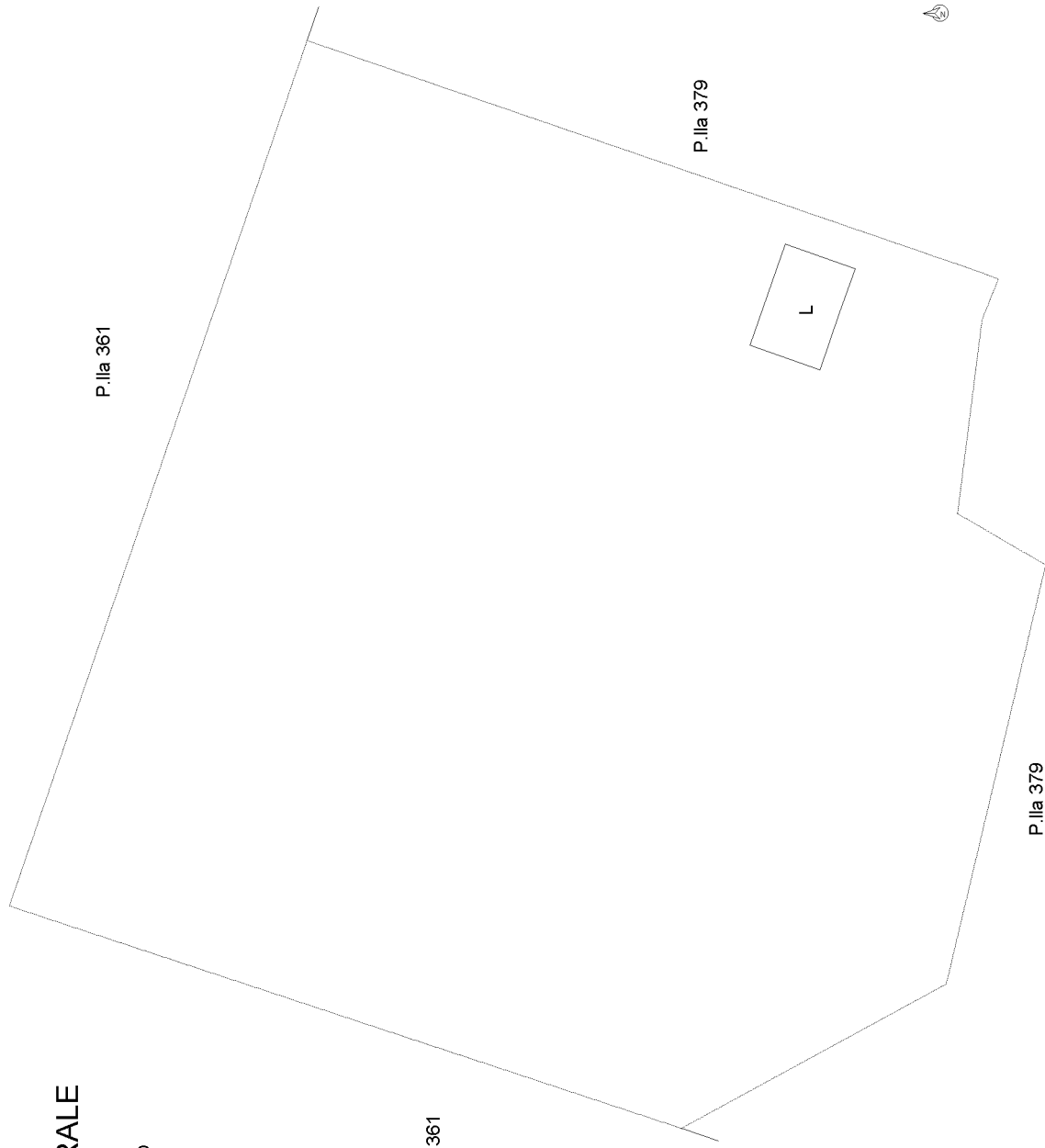

Agenzia delle Entrate
CATASTO FABBRICATI
Ufficio provinciale di
Potenza

Dichiarazione protocollo n. PZ0125919 del 09/11/2016
Planimetria di u.i.u. in Comune di Venosa
Contrada Piani Di Camera

civ. SNC

Identificativi Catastali:
Sezione:
Foglio: 36
Particella: 378
Subalterno: 5

Compilata da:
Gay Gilberto
Iscritto all'albo:
Geometri
Prov. Potenza
N.1221

Scheda
Scala 1:1000

Ultima planimetria in atti

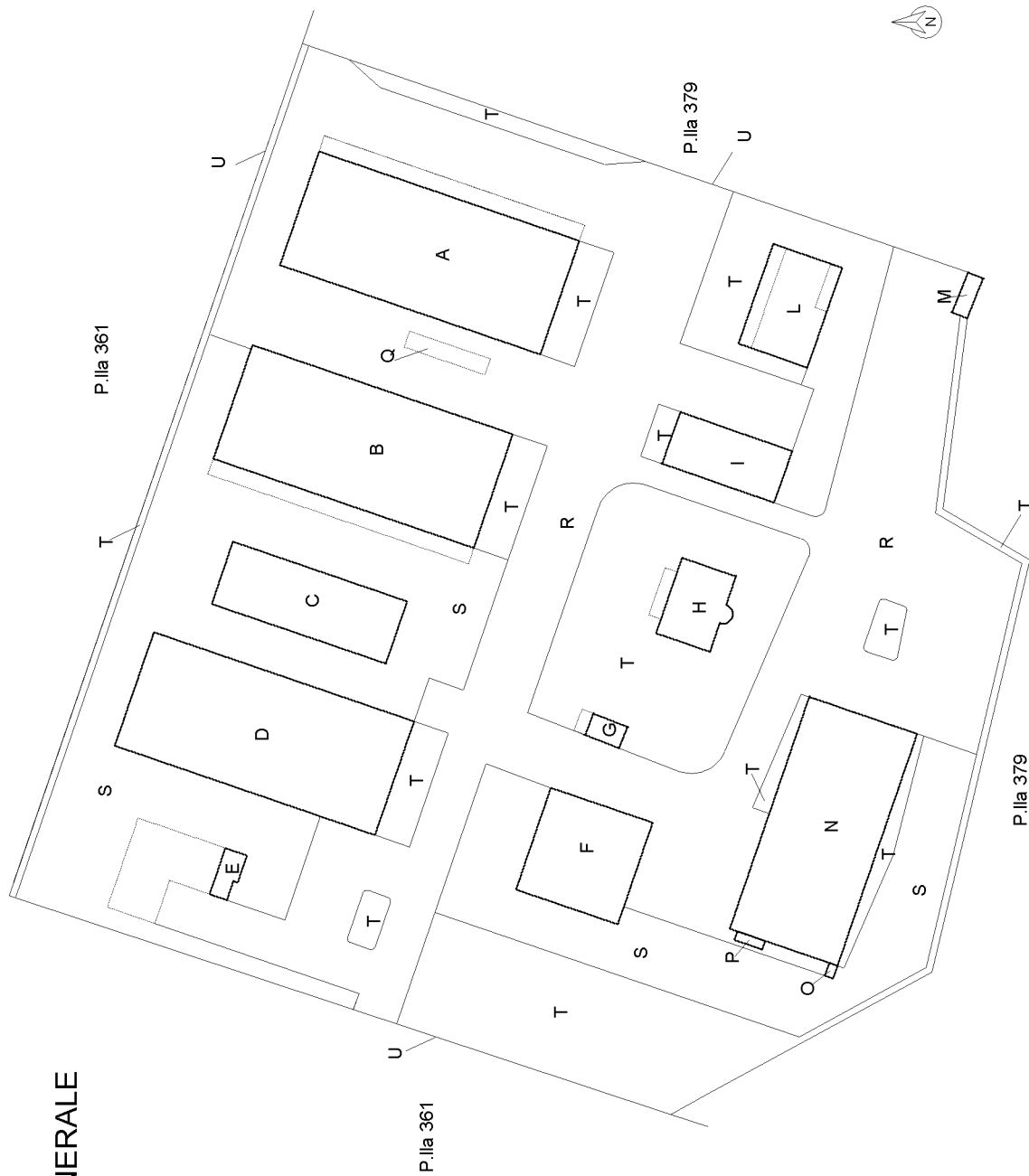

PLANIMETRIA GENERALE

PIANO TERRA

Agenzia delle Entrate
CATASTO FABBRICATI
Ufficio provinciale di
Potenza

Dichiarazione protocollo n. PZ0125919 del 09/11/2016
Planimetria di u.i.u. in Comune di Venosa
Contrada Piani Di Camera civ. SNC

Identificativi Catastali:
Sezione: 36
Foglio: 36
Particella: 378
Subalterno: 5

Compilata da:
Gay Gilberto
Iscritto all'albo:
Geometri
Prov. Potenza N.1221

Scheda 3
Scala 1:1000

Ultima planimetria in atti

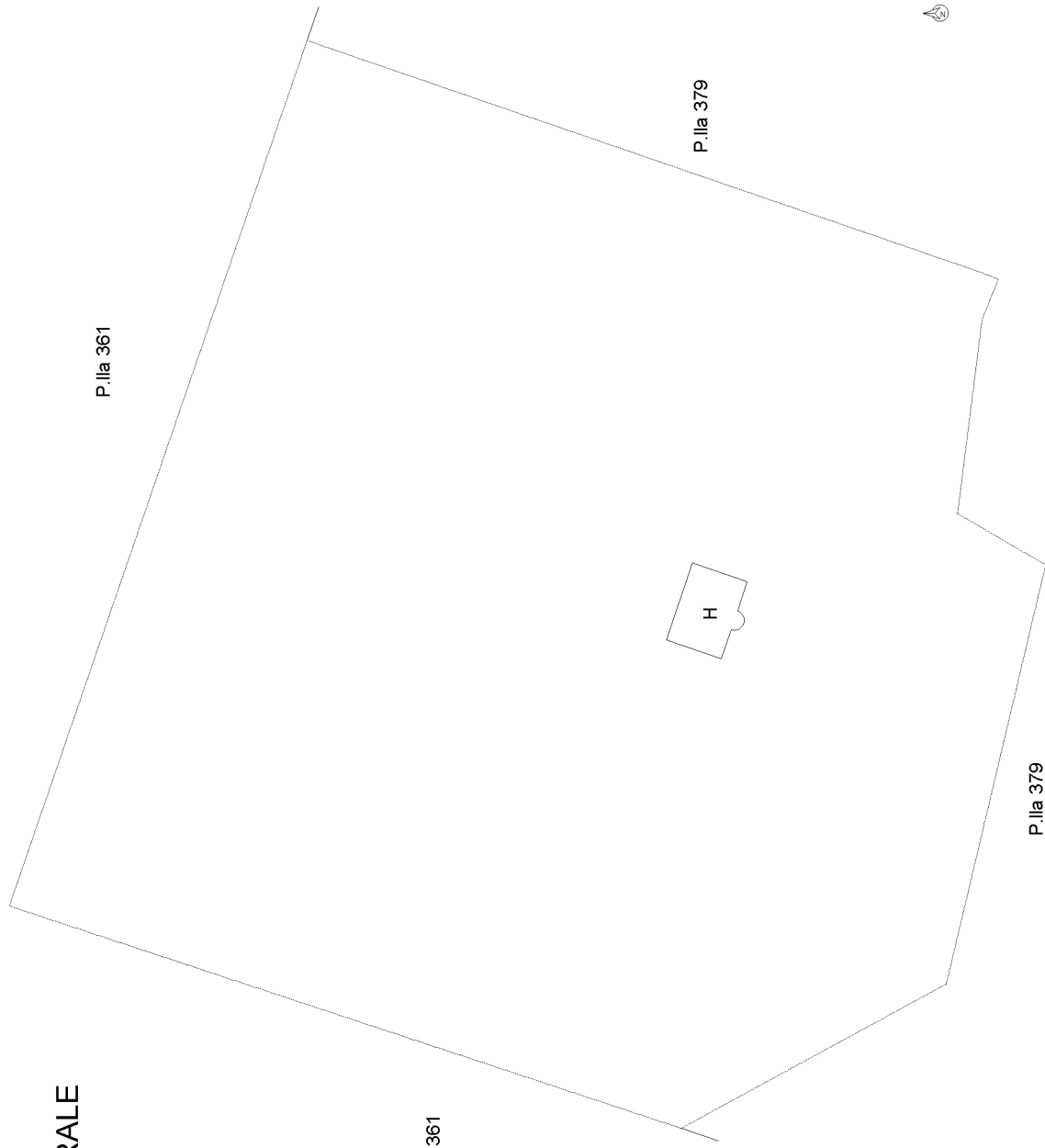

Agenzia delle Entrate
CATASTO FABBRICATI
Ufficio provinciale di
Potenza

Dichiarazione protocollo n. PZ0125919 del 09/11/2016
Planimetria di u.i.u. in Comune di Venosa
Contrada Piani Di Camera

civ. SNC

Identificativi Catastali:
Sezione: 36
Foglio: 378
Particella: 378
Subalterno: 5

Compilata da:
Gay Gilberto
Iscritto all'albo:
Geometri
Prov. Potenza
N.1221

Scala 1: 200

Scheda

CORPO A

PIANO TERRA

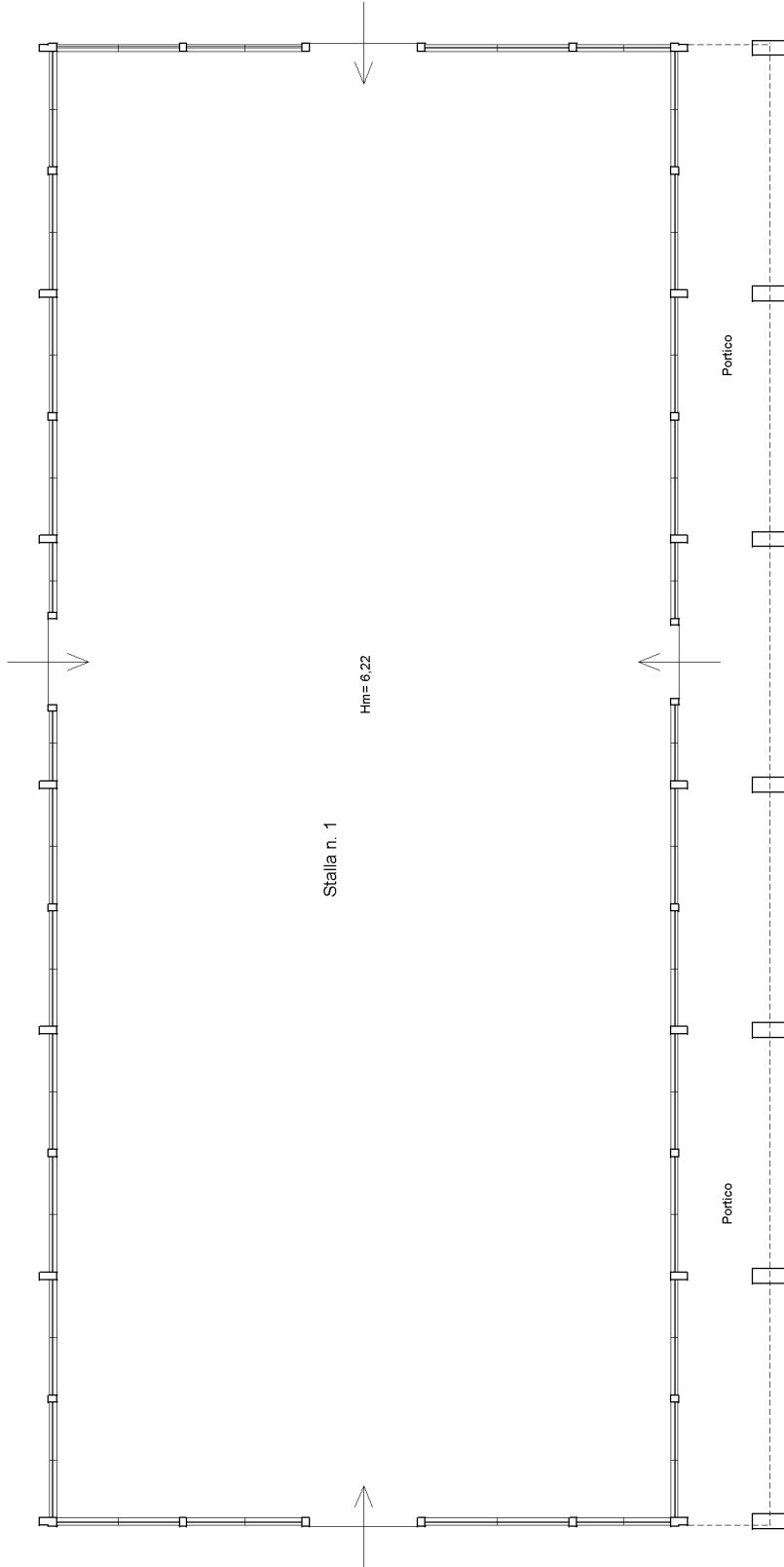

Ultima planimetria in atti

Agenzia delle Entrate
CATASTO FABBRICATI
Ufficio provinciale di
Potenza

Dichiarazione protocollo n. PZ0125919 del 09/11/2016
Planimetria di u.i.u. in Comune di Venosa
Contrada Piani Di Camera

civ. SNC

Identificativi Catastali:
Sezione: 36
Foglio: 378
Particella: 378
Subalterno: 5

Compilata da:
Gay Gilberto
Iscritto all'albo:
Geometri
Prov. Potenza
N. 1221

Scheda
5
Scala 1: 200

CORPO B

PIANO TERRA

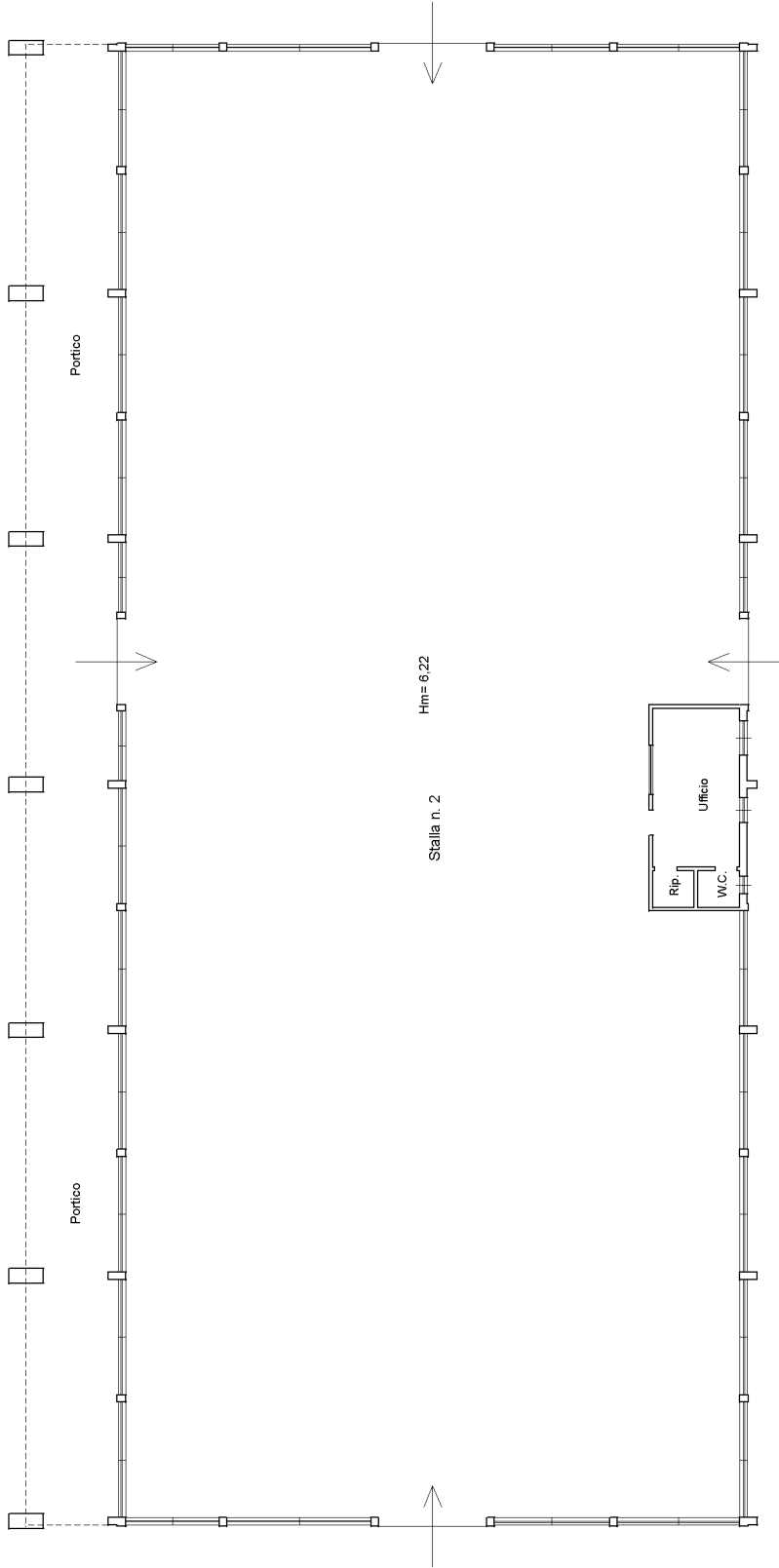

Ultima planimetria in atti

**Agenzia delle Entrate
CATASTO FABBRICATI
Ufficio Provinciale di
Potenza**

Dichiarazione protocollo n. PZ0125919 del 09/11/2016

Planimetria di u.i.u. in Comune di Venosa

Contrada Piani Di Camera

civ. SNC

Identificativi Catastali:

Sezione:
Foglio: 36
Particella: 378
Subalterno: 5

Compilata da:
Gay Gilberto
Iscritto all'albo:
Geometri

Prov. Potenza

N. 1221

Scheda n. 6

Scala 1:200

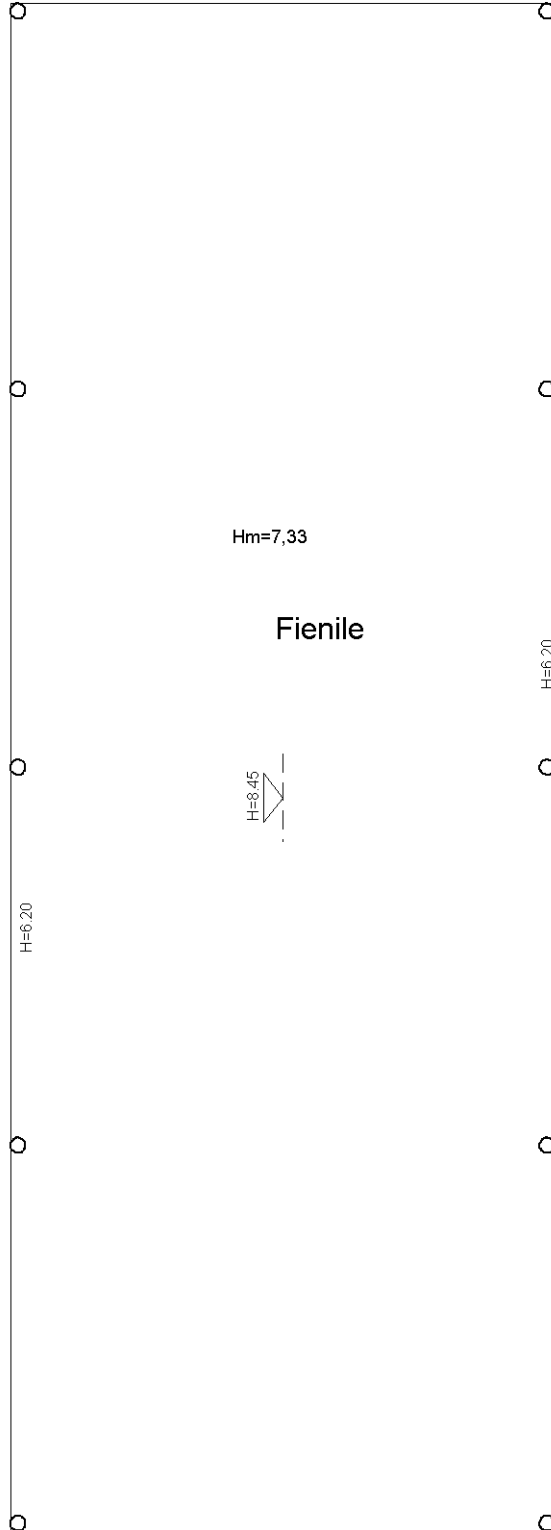

CORPO C

PIANO TERRA

Hm=7,33

Fienile

H=8,45

H=6,20

H=6,20



Ultima planimetria in atti

Agenzia delle Entrate
CATASTO FABBRICATI
Ufficio provinciale di
Potenza

Dichiarazione protocollo n. PZD125919 del 09/11/2016
Planimetria di u.i.u. in Comune di Venosa
Contrada Piani Di Camera

civ. SNC

Identificativi Catastali:
Sezione: 36
Foglio: 36
Particella: 378
Subalterno: 5

Compilata da:
Gay Gilberto
Iscritto all'albo:
Geometri
Prov. Potenza N.1221

Scheda n. 7
Scala 1: 200

CORPO D

PIANO TERRA

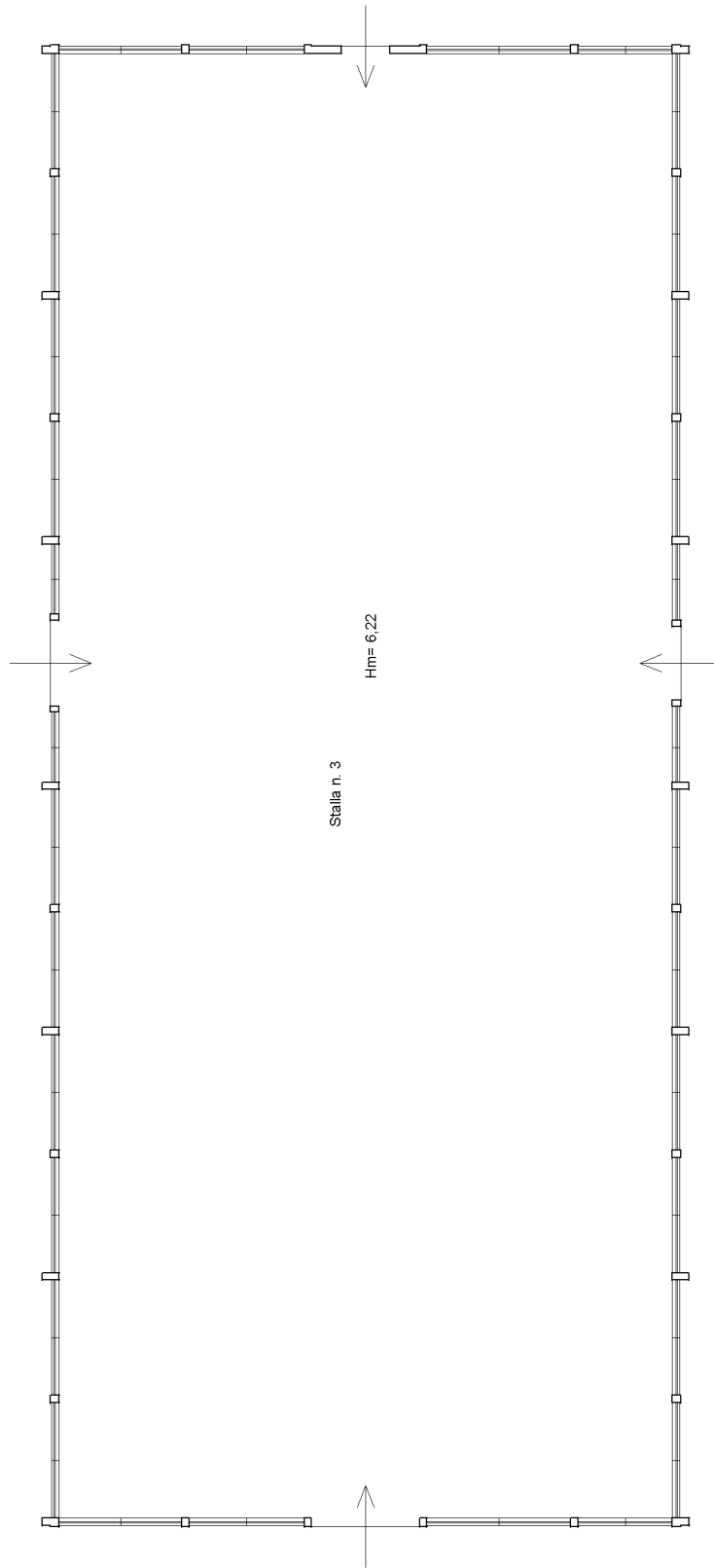

Agenzia delle Entrate
CATASTO FABBRICATI
Ufficio Provinciale di
Potenza

Dichiarazione protocollo n. PZ0125919 del 09/11/2016

Planimetria di u.i.u. in Comune di Venosa

Contrada Piani Di Camera

civ. SNC

Identificativi Catastali:

Sezione:

Foglio: 36

Particella: 378

Subalterno: 5

Compilata da:

Gay Gilberto

Iscritto all'albo:

Geometri

Prov. Potenza

N. 1221

Scheda n. 8

Scala 1:200

CORPO E

PIANO TERRA

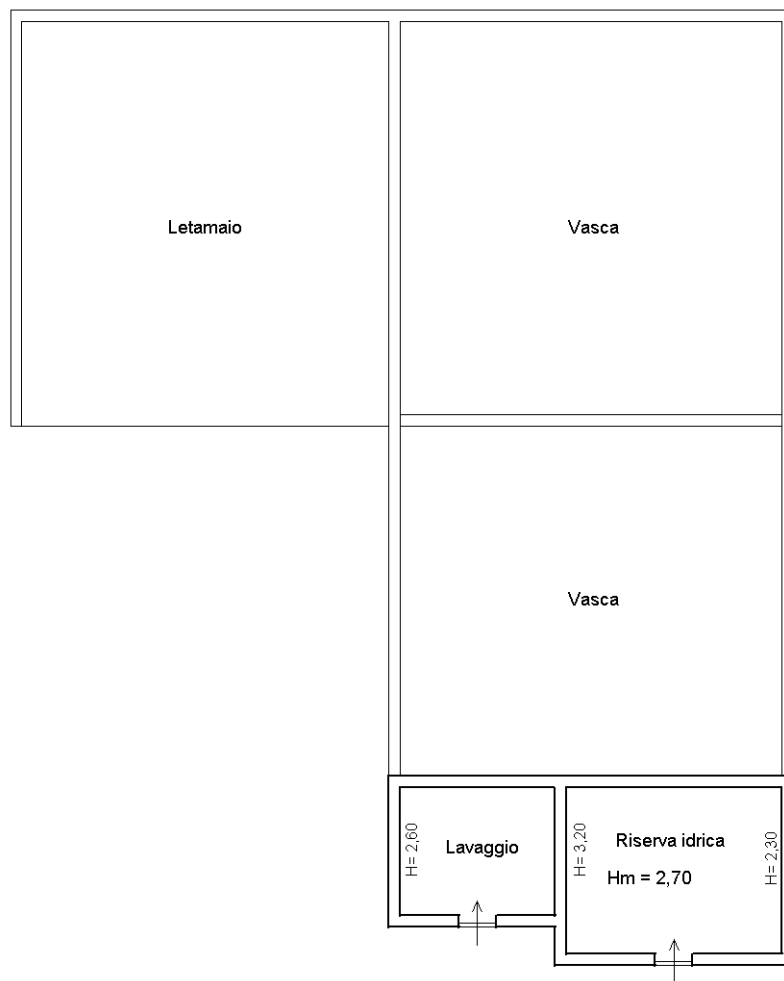

Ultima planimetria in atti

Catasto dei Fabbricati - Situazione al 05/05/2022 - Comune di VENOSA(L738) - < Foglio 36 - Particella 378 - Subalterno 5 >
CONTRADA PIANI DI CAMERA n. SNC Piano S1-T - I

Agenzia delle Entrate
CATASTO FABBRICATI
Ufficio Provinciale di
Potenza

Dichiarazione protocollo n. PZ0125919 del 09/11/2016

Planimetria di u.i.u. in Comune di Venosa

Contrada Piani Di Camera

civ. SNC

Identificativi Catastali:

Sezione:

Foglio: 36

Particella: 378

Subalterno: 5

Compilata da:

Gay Gilberto

Iscritto all'albo:

Geometri

Prov. Potenza

N. 1221

Scheda n. 9

Scala 1:200

CORPO E

PIANO TERRA

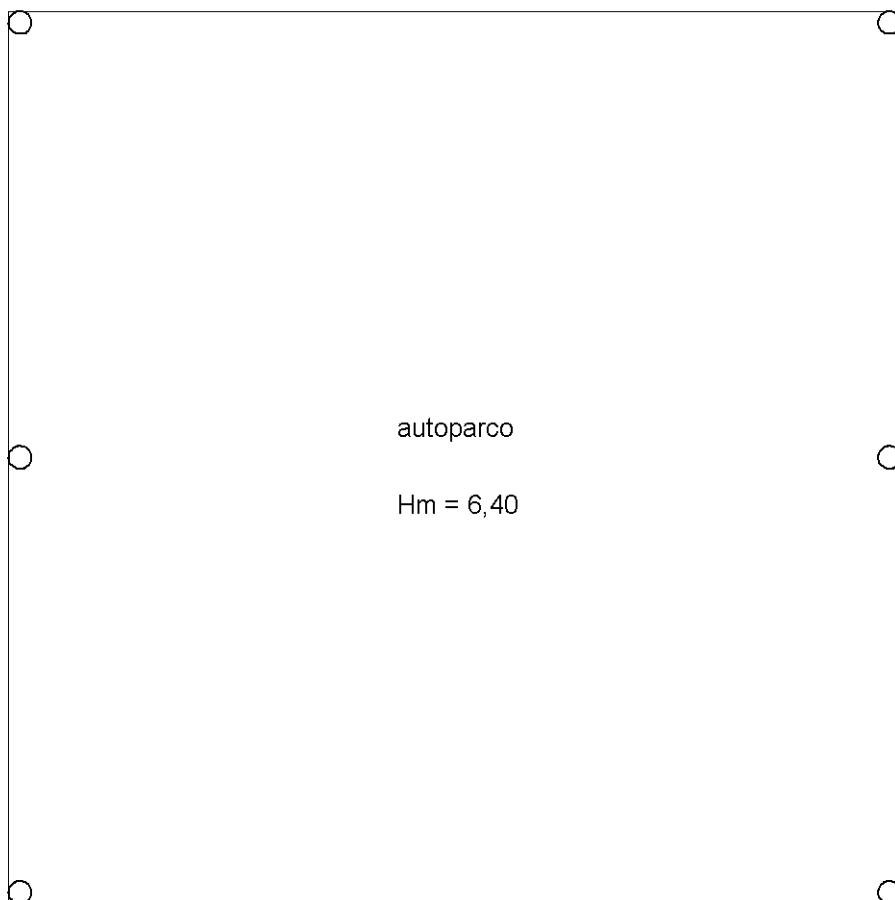

Ultima planimetria in atti

Agenzia delle Entrate
CATASTO FABBRICATI
Ufficio Provinciale di
Potenza

Dichiarazione protocollo n. PZ0125919 del 09/11/2016

Planimetria di u.i.u. in Comune di Venosa

Contrada Piani Di Camera

civ. SNC

Identificativi Catastali:

Sezione:

Foglio: 36

Particella: 378

Subalterno: 5

Compilata da:

Gay Gilberto

Iscritto all'albo:
Geometri

Prov. Potenza

N. 1221

Scheda n. 10

Scala 1:100

CORPO G

PIANO TERRA

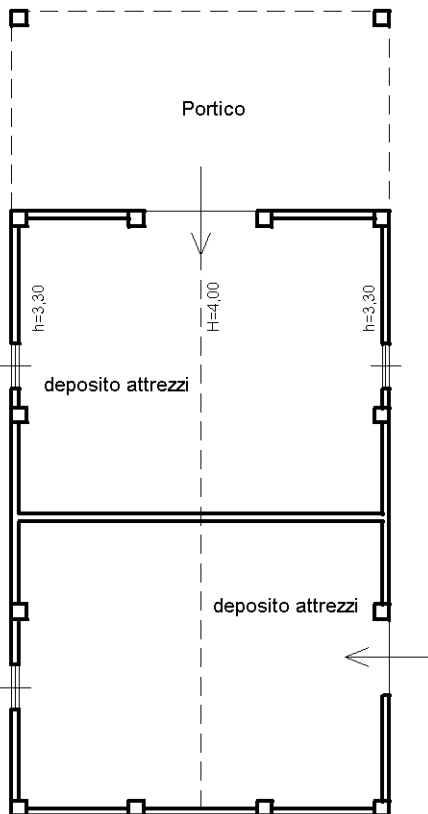

Catasto dei Fabbricati - Situazione al 05/05/2022 - Comune di VENOSA(L738) - < Foglio 36 - Particella 378 - Subalterno 5 >
CONTRADA PIANI DI CAMERA n. SNC Piano S1-T - I

Ultima planimetria in atti

**Agenzia delle Entrate
CATASTO FABBRICATI
Ufficio Provinciale di
Potenza**

Dichiarazione protocollo n. PZ0125919 del 09/11/2016

Planimetria di u.i.u. in Comune di Venosa

Contrada Piani Di Camera

civ. SNC

Identificativi Catastali:

Sezione:

Foglio: 36

Particella: 378

Subalterno: 5

Compilata da:

Gay Gilberto

Iscritto all'albo:
Geometri

Prov. Potenza

N. 1221

Scheda n. 11

Scala 1:200

CORPO H

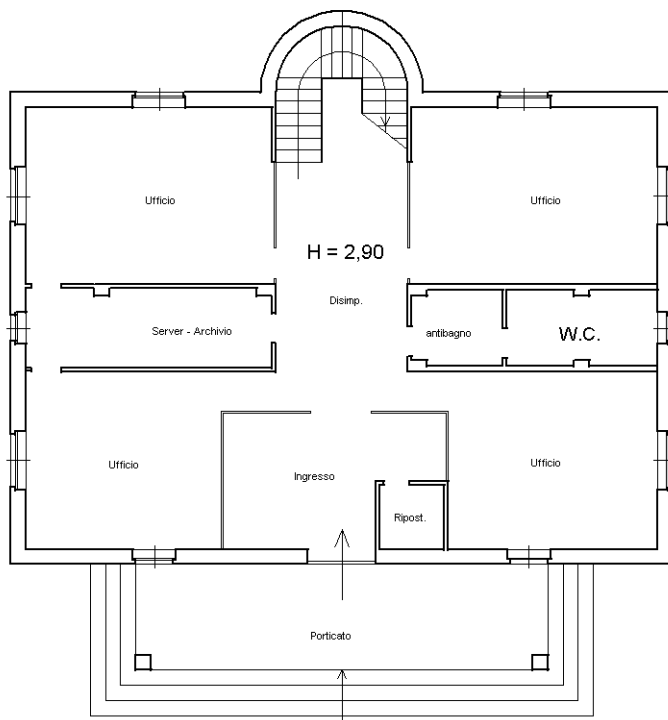

PIANO TERRA

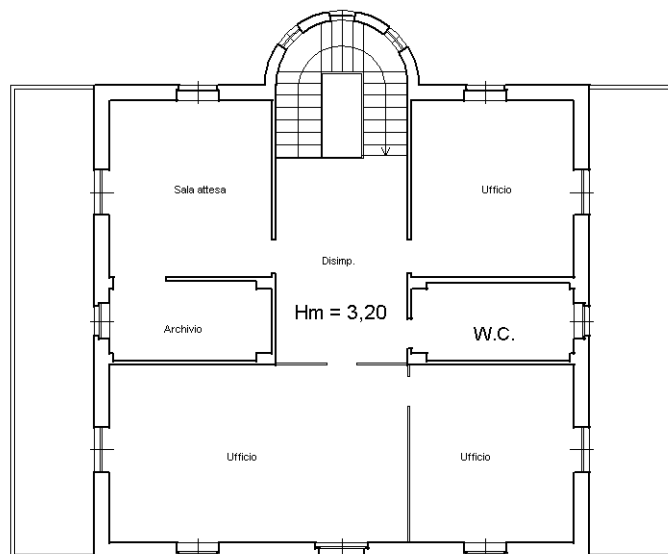

PIANO PRIMO



Ultima planimetria in atti

Catasto dei Fabbricati - Situazione al 05/05/2022 - Comune di VENOSA(L738) - < Foglio 36 - Particella 378 - Subalterno 5 >
CONTRADA PIANI DI CAMERA n. SNC Piano S1-T - I

**Agenzia delle Entrate
CATASTO FABBRICATI
Ufficio Provinciale di
Potenza**

Dichiarazione protocollo n. PZ0125919 del 09/11/2016

Planimetria di u.i.u. in Comune di Venosa

Contrada Piani Di Camera

civ. SNC

Identificativi Catastali:

Sezione:

Foglio: 36

Particella: 378

Subalterno: 5

Compilata da:

Gay Gilberto

Iscritto all'albo:

Geometri

Prov. Potenza

N. 1221

Scheda n. 12

Scala 1:200

CORPO I

PIANO TERRA

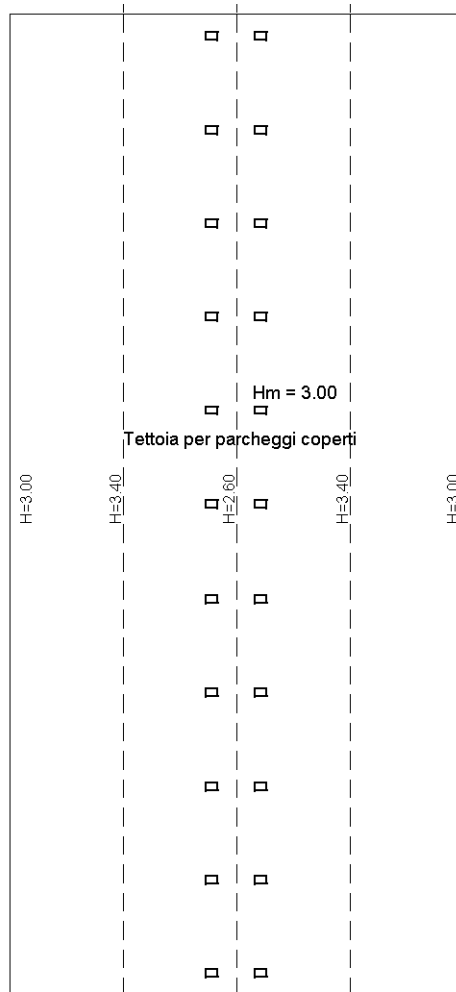

Ultima planimetria in atti

Agenzia delle Entrate
CATASTO FABBRICATI
Ufficio Provinciale di
Potenza

Dichiarazione protocollo n. PZ0125919 del 09/11/2016

Planimetria di u.i.u. in Comune di Venosa

Contrada Piani Di Camera

civ. SNC

Identificativi Catastali:

Sezione:

Foglio: 36

Particella: 378

Subalterno: 5

Compilata da:

Gay Gilberto

Iscritto all'albo:
Geometri

Prov. Potenza

N. 1221

Scheda n. 13

Scala 1:200

SOTTOSTRADA PRIMO

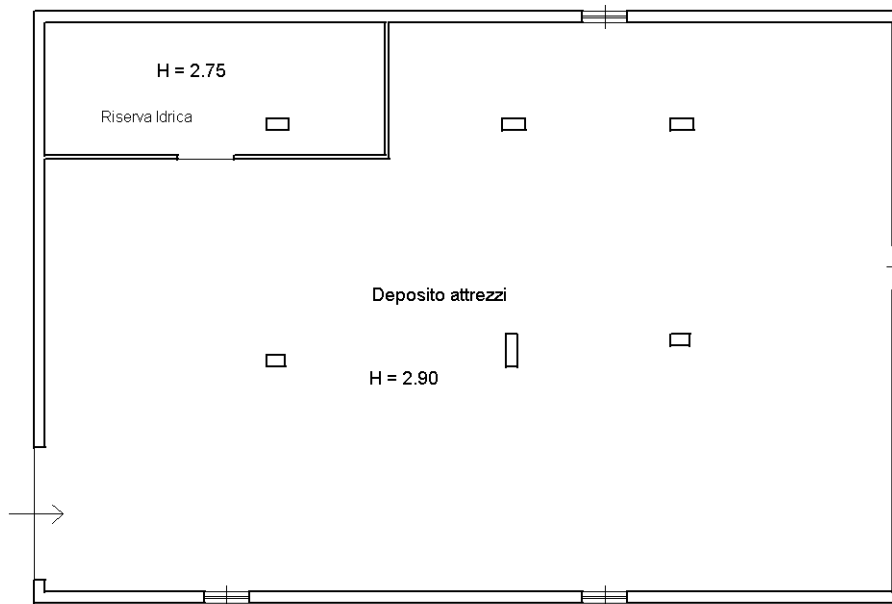

CORPO L

PIANO TERRA

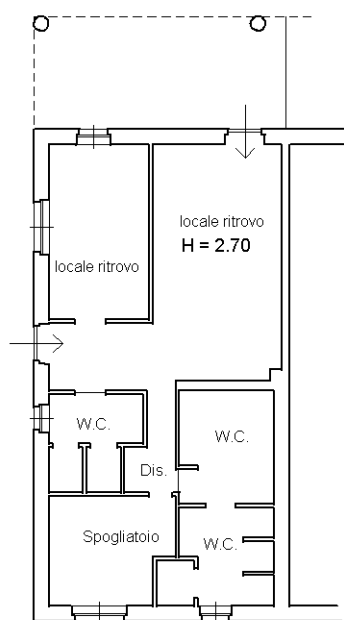

Ultima planimetria in atti

Catasto dei Fabbricati - Situazione al 05/05/2022 - Comune di VENOSA(L738) - < Foglio 36 - Particella 378 - Subalterno 5 >
CONTRADA PIANI DI CAMERA n. SNC Piano S1-T - I

Agenzia delle Entrate
CATASTO FABBRICATI
Ufficio provinciale di
Potenza

Dichiarazione protocollo n. PZD125919 del 09/11/2016
Planimetria di u.i.u. in Comune di Venosa
Contrada Piani Di Camera

civ. SNC

Identificativi Catastali:
Sezione: 36
Foglio: 378
Particella: 378
Subalterno: 5

Compilata da:
Gay Gilberto
Iscritto all'albo:
Geometri
Prov. Potenza
N. 1221

Scheda 18
Scala 1: 200

Ultima planimetria in atti

CORPO N

PIANO TERRA

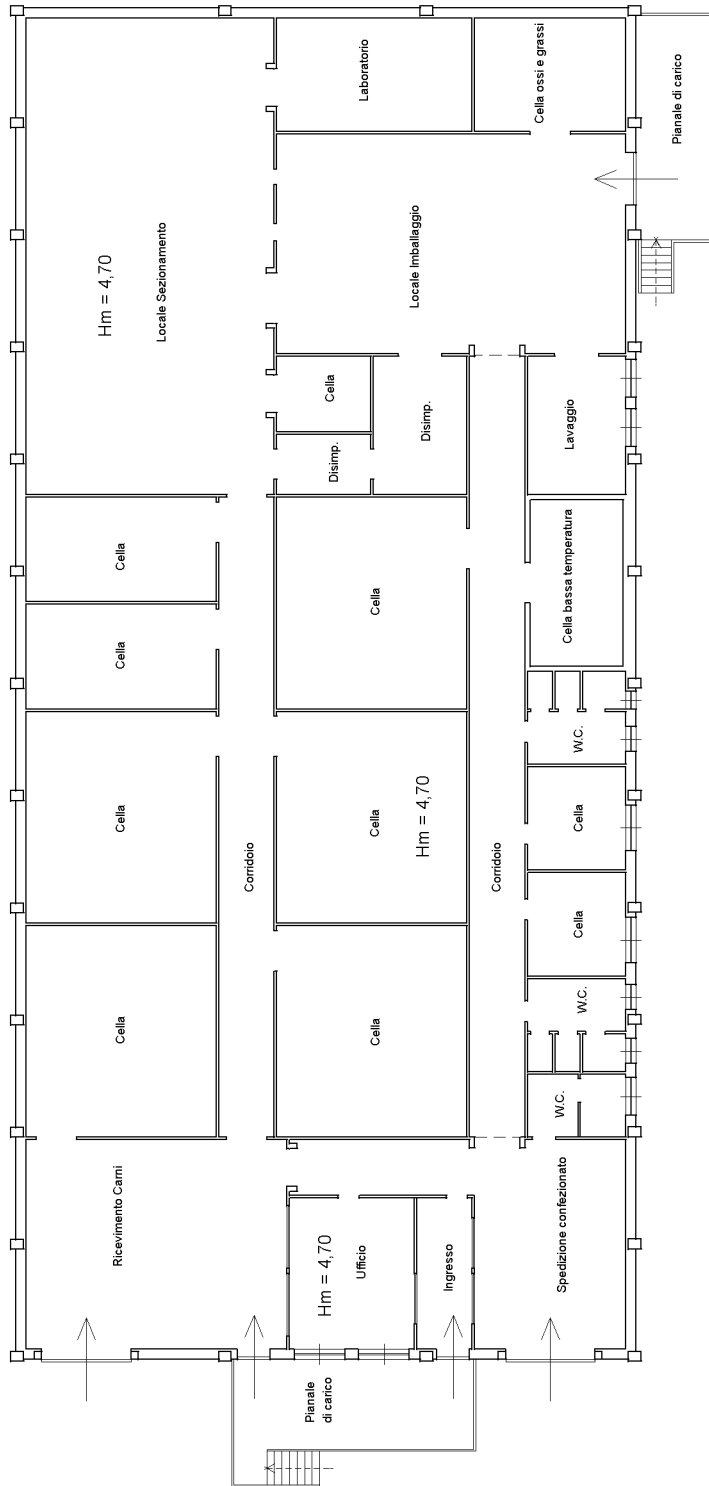

Agenzia delle Entrate
CATASTO FABBRICATI
Ufficio Provinciale di
Potenza

Dichiarazione protocollo n. PZ0125919 del 09/11/2016

Planimetria di u.i.u. in Comune di Venosa

Contrada Piani Di Camera

civ. SNC

Identificativi Catastali:

Sezione:

Foglio: 36

Particella: 378

Subalterno: 5

Compilata da:

Gay Gilberto

Iscritto all'albo:

Geometri

Prov. Potenza

N. 1221

Scheda n. 15

Scala 1:100

CORPO P

PIANO TERRA

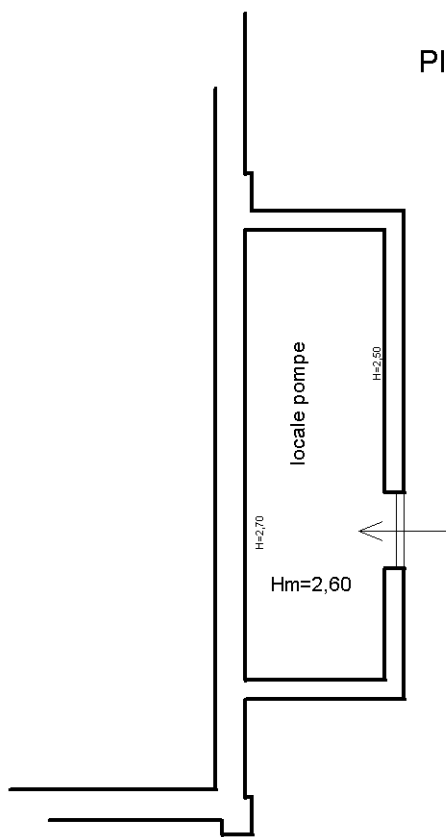

Catasto dei Fabbricati - Situazione al 05/05/2022 - Comune di VENOSA(L738) - < Foglio 36 - Particella 378 - Subalterno 5 >
CONTRADA PIANI DI CAMERA n. SNC Piano S1-T - I

Ultima planimetria in atti

Agenzia delle Entrate
CATASTO FABBRICATI
Ufficio provinciale di
Potenza

Dichiarazione protocollo n. PZ0098191 del 15/11/2018
Comune di Venosa
Contrada Piani Di Camera

civ. SNC

Identificativi Catastali:
Sezione: 36
Foglio: 378
Particella: 378
Subalterno: 8

Compilata da:
Gay Gilberto
Iscritto all'albo:
Geometri
Prov. Potenza N. 01221

Planimetria
Scala 1:1000

Ultima planimetria in atti

Data: 05/05/2022 n. T29637 - Richiedente: TLVVCN57P14G942N
Totale schede: 2 Formato di acquisizione: A3(297x420) - Formato stampa richiesto: A4(210x297)

PLANIMETRIA GENERALE

PIANO PRIMO

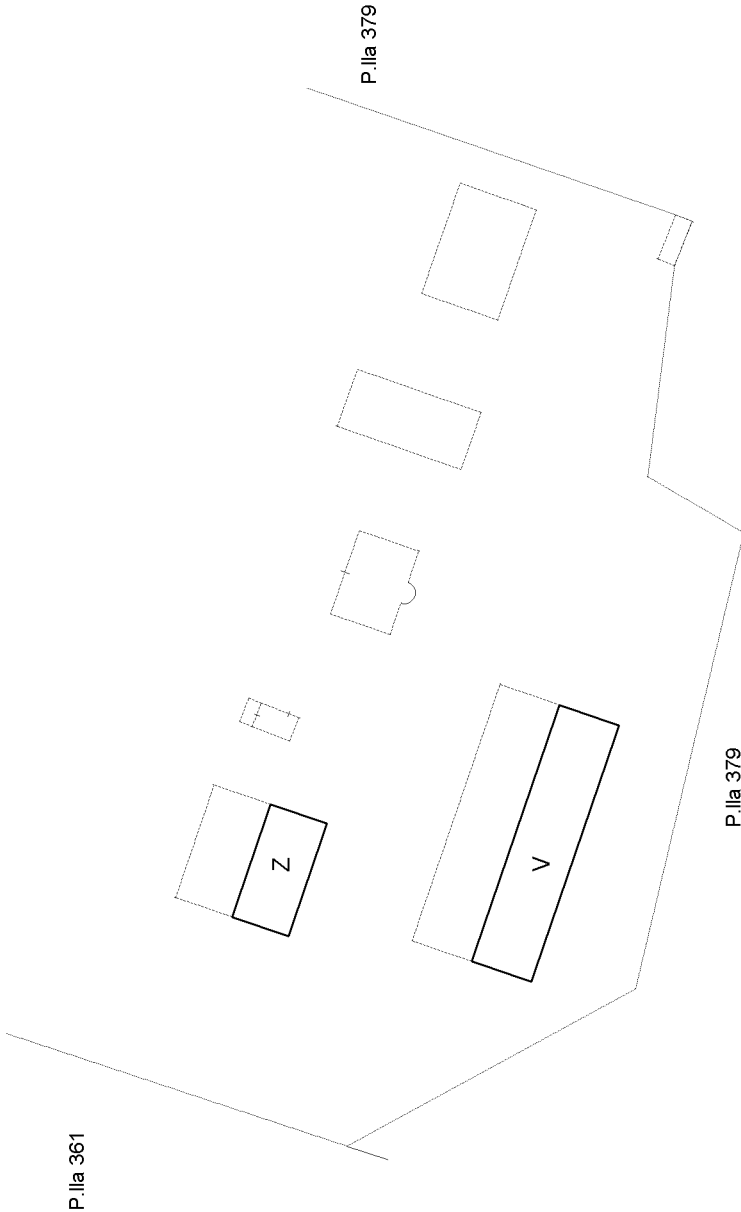

Agenzia delle Entrate
CATASTO FABBRICATI
Ufficio provinciale di
Potenza

Dichiarazione protocollo n. PZ0098191 del 15/11/2018
Comune di Venosa
Contrada Piani Di Camera

civ. SNC

Identificativi Catastali:
Sezione:
Foglio: 36
Particella: 378
Subalterno: 8

Compilata da:
Gay Gilberto
Iscritto all'albo:
Geometri
Prov. Potenza N. 01221

Scala 1: 200

Planimetria

Scheda

Ultima planimetria in atti

Data: 05/05/2022 n. T29637 - Richiedente: TLVVCN57P14G942N

Totale schede: 2 Formato di acquisizione: A3(297x420) - Formato stampa richiesto: A4(210x297)

Corpo V

P. 1

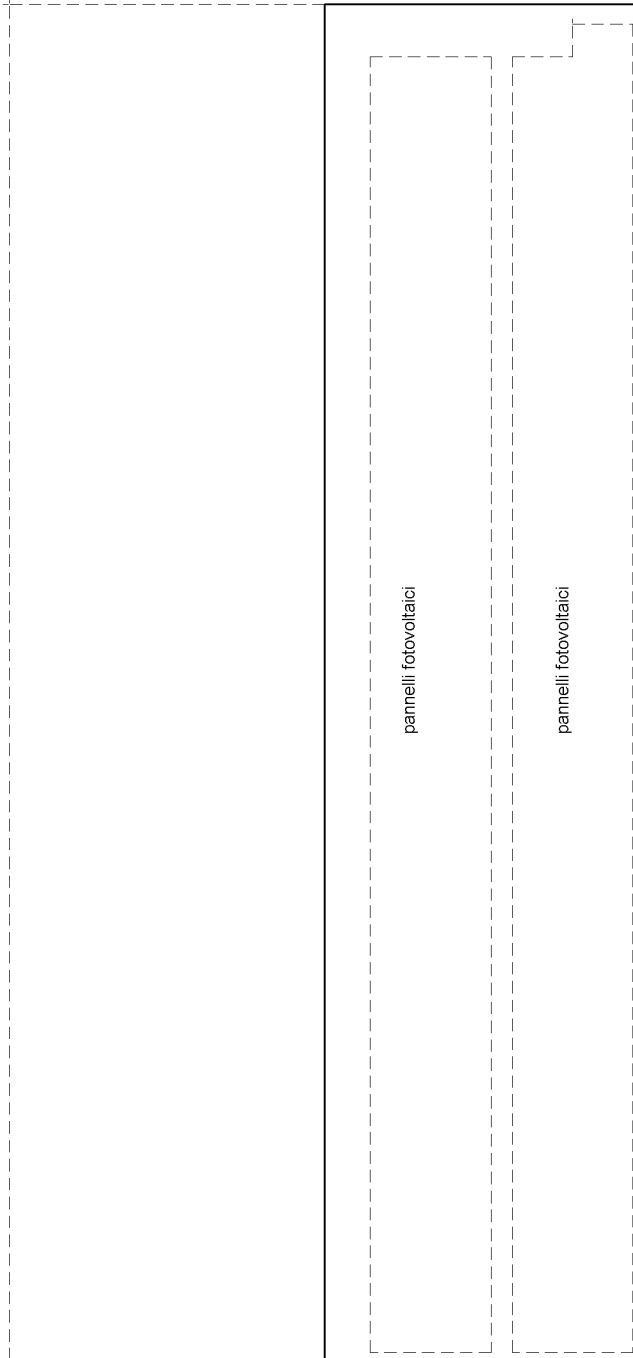

Agenzia delle Entrate
CATASTO FABBRICATI
Ufficio provinciale di
Potenza

Dichiarazione protocollo n. PZ0098191 del 15/11/2018
Comune di Venosa
Contrada Piani Di Camera
civ. SNC

Identificativi Catastali:
Sezione: 36
Foglio: 378
Particella: 378
Subalterno: 9

Compilata da:
Gay Gilberto
Iscritto all'albo:
Geometri
Prov. Potenza N. 01221

Scale 1:1000

Ultima planimetria in atti
Data: 05/05/2022 n. T29639 - Richiedente: TLVVCN57P14G942N
Totale schede: 2 Formato di acquisizione: A3(297x420) - Formato stampa richiesto: A4(210x297)

PLANIMETRIA GENERALE

PIANO PRIMO



**Agenzia delle Entrate
CATASTO FABBRICATI
Ufficio Provinciale di
Potenza**

Dichiarazione protocollo n. PZ0098191 del 15/11/2018

Comune di Venosa

Contrada Piani Di Camera

civ. SNC

Identificativi Catastali:

Sezione:

Foglio: 36

Particella: 378

Subalterno: 9

Compilata da:

Gay Gilberto

Iscritto all'albo:

Geometri

Prov. Potenza

N. 01221

Planimetria

Scheda n. 2

Scala 1:200

Corpo Z

P.1

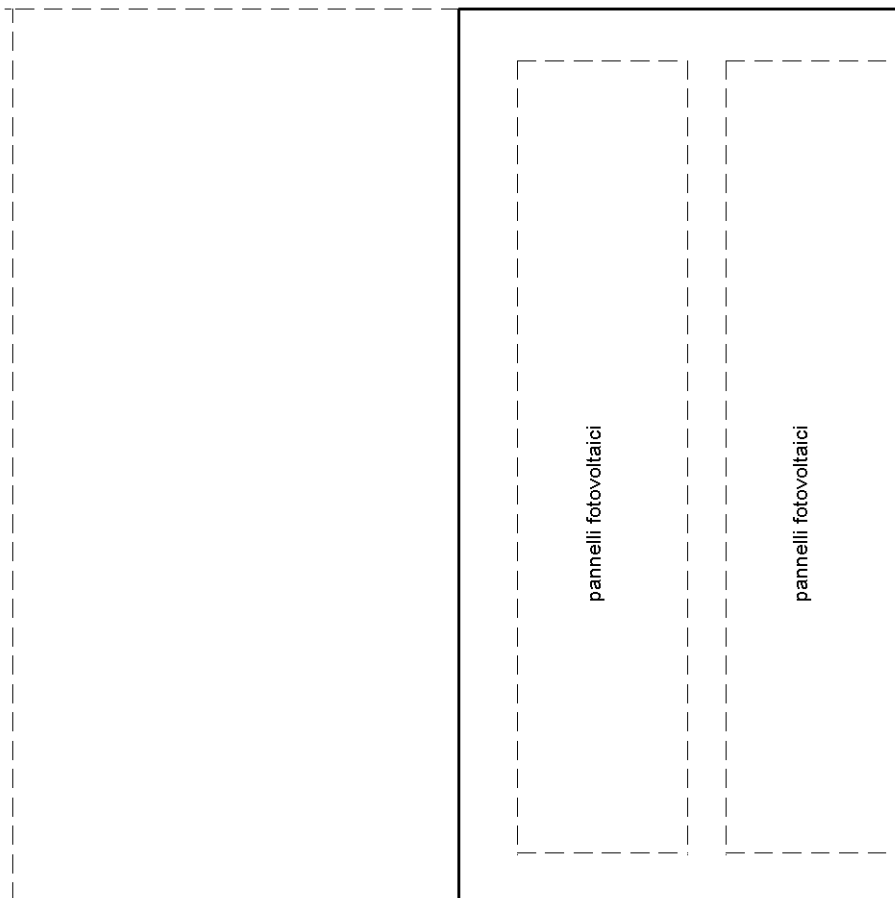

N



Ultima planimetria in atti

Catasto dei Fabbricati - Situazione al 05/05/2022 - Comune di VENOSA(L738) - < Foglio 36 - Particella 378 - Subalterno 9 >
CONTRADA PIANI DI CAMERA n. SNC Piano 1