

N=4992700



E=1640200

1 Particella: 395

Comune: (MN) BORGO VIRGILIO/A  
 Foglio: 13  
 Dimensione cornice: 267.000 x 189.000 met  
 Scala originale: 1:1000  
 8-Ago-2023 16:17:51  
 Protocollo pratica T182768/2023

<b>ELABORATO PLANIMETRICO</b>	Compilato da: Poletta Federica	Iscritto all'albo: Geometri	Prov. Mantova	N. 02402
Comune di Borgo Virgilio - Borgoforte	Sezione:	Foglio: 13	Particella: 395	Protocollo n. MN0037607 del 23/08/2023
Dimostrazione grafica dei subalterni			Tipo Mappale n. del	Scala 1 : 200

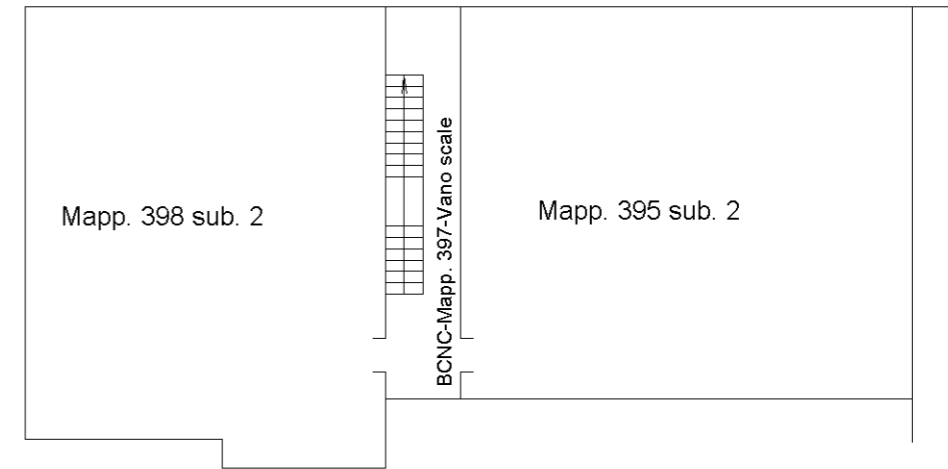
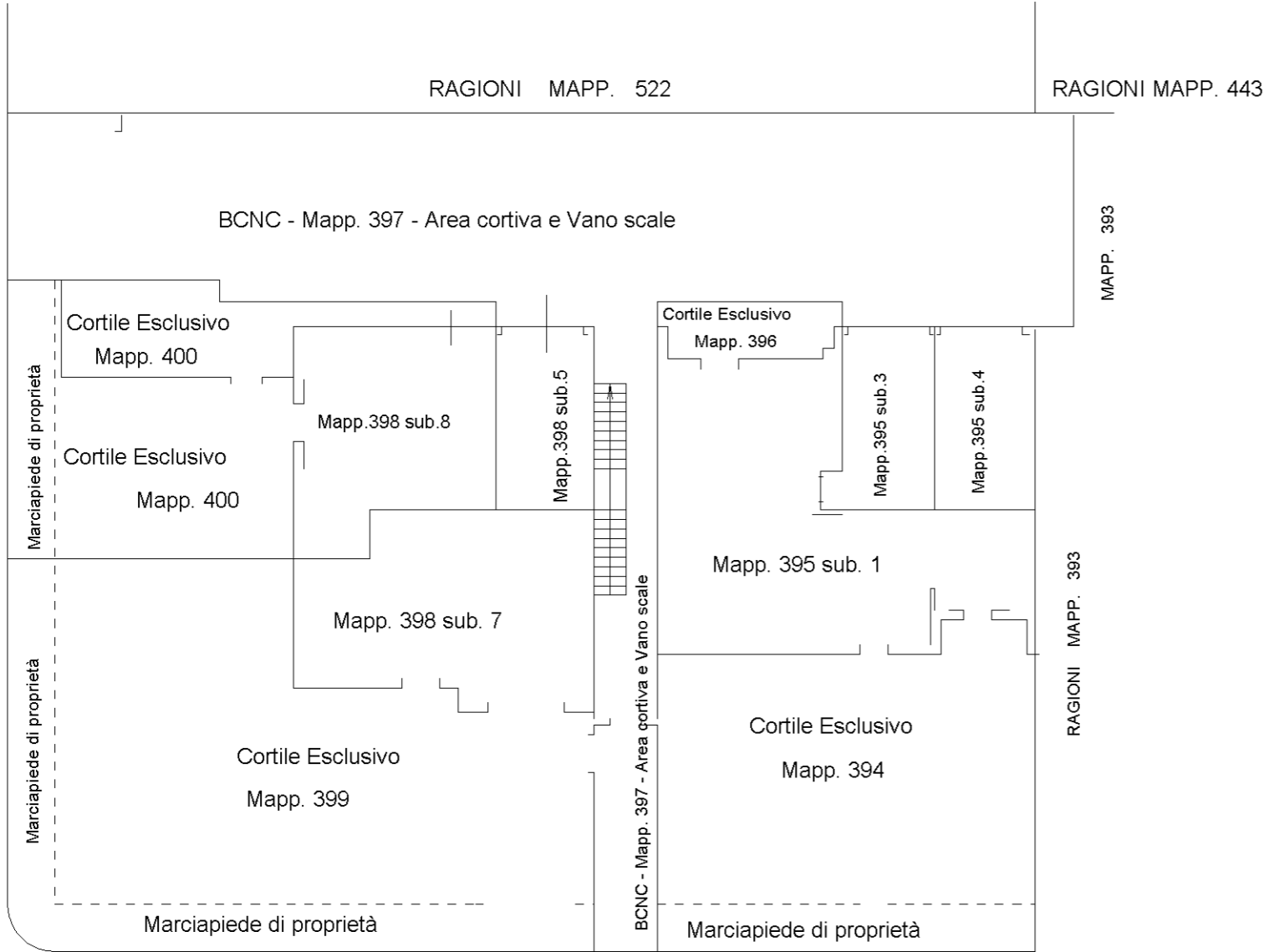

VIA G. PUCCINI

PIANO PRIMO

PIANO TERRA

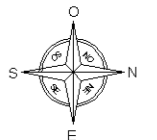

**Agenzia delle Entrate**  
**CATASTO FABBRICATI**  
Ufficio Provinciale di  
**Mantova**

Dichiarazione protocollo n. MN0037607 del 23/08/2023

Comune di Borgo Virgilio - Borgoforte

Via Puccini Giacomo

civ. 31

Identificativi Catastali:

Sezione:

Foglio: 13

Particella: 395

Subalterno: 1

Compilata da:

Poletta Federica

Iscritto all'albo:

Geometri

Prov. Mantova

N. 02402

Planimetria

Scheda n. 1

Scala 1:200

# PIANO TERRA

BCNC - Mapp. 397 - Area cortiva e Vano scale

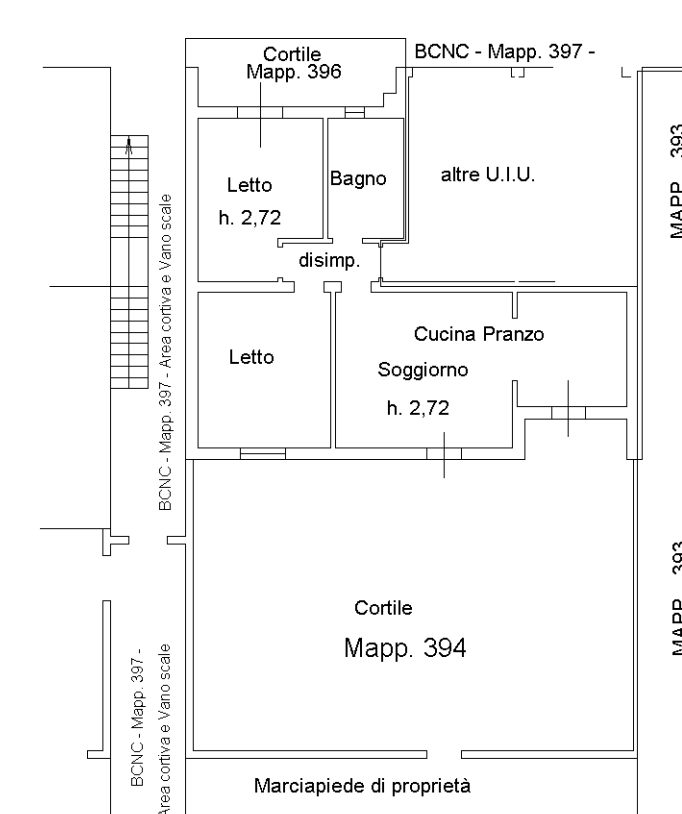

VIA Giacomo PUCCINI

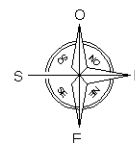

Ultima planimetria in atti

**Agenzia del Territorio  
CATASTO FABBRICATI  
Ufficio Provinciale di  
Mantova**

Dichiarazione protocollo n. MN0182503 del 28/09/2007

Planimetria di u.i.u. in Comune di Borgoforte

Via Giacomo Puccini

civ. CM

Identificativi Catastali:

Sezione:

Foglio: 13

Particella: 395

Subalterno: 3

Compilata da:  
Cortesi Davide

Iscritto all'albo:  
Geometri

Prov. Mantova

N. 2100

Scheda n. 1

Scala 1:200

# Pianta piano terra

Ragioni part. 340

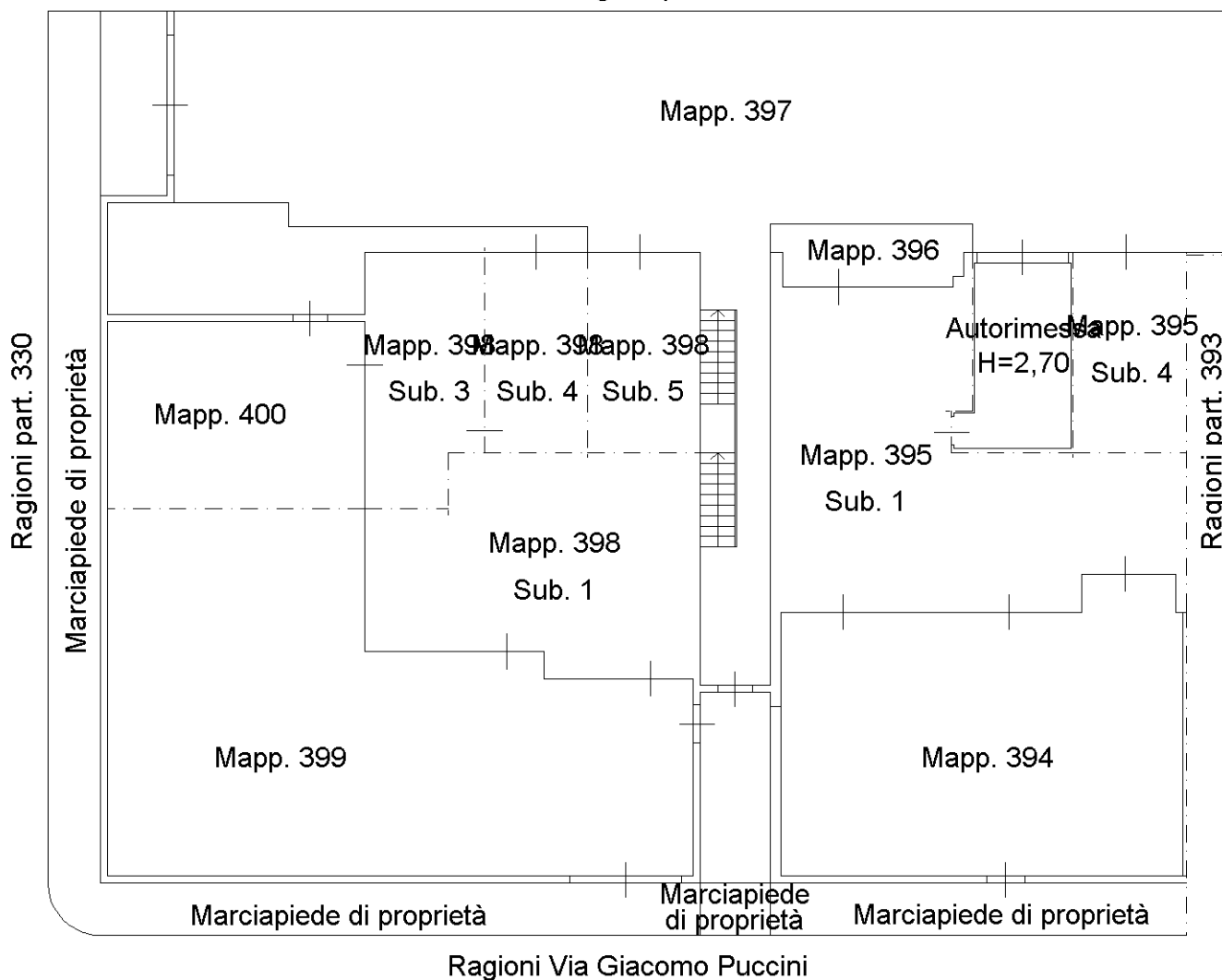

Catasto dei Fabbricati - Situazione al 22/05/2023 - Comune di BORGIO VIRGILIO(M340A) - < Foglio 13 - Particella 395 - Subalterno 3 >  
VIA PUCCINI GIACOMO n. CM Piano T

Ultima planimetria in atti