

Agenzia del Territorio
CATASTO FABBRICATI
Ufficio Provinciale di
Chieti

ELABORATO PLANIMETRICO	
Compilato da:	Centofanti Antonio
Iscritto all'albo:	Geometri
Prov. Chieti	N. 982

Comune di Torrevecchia Teatina	Protocollo n. CH0092511 del 19/07/2005
Sezione: Foglio: 7 Particella: 862	Tipo Mappale n. 83597 del 28/06/2005
Dimostrazione grafica dei subalterni	Scala 1 : 500

PIANTA PIANO TERRA

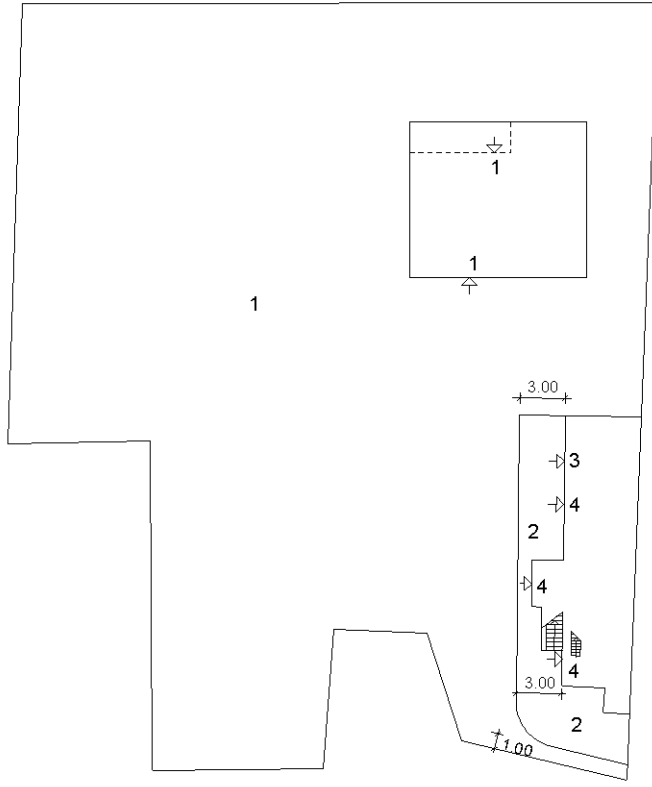

PIANTA PIANO PRIMO

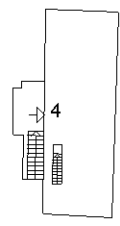

IL TECNICO

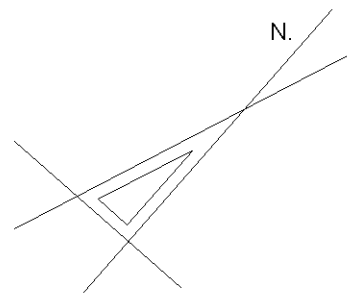

**Agenzia del Territorio
CATASTO FABBRICATI
Ufficio Provinciale di
Chieti**

Dichiarazione protocollo n. CH0092511 del 19/07/2005

Planimetria di u.i.u. in Comune di Torrevicchia Teatina

Via Torre

civ. SNC

Identificativi Catastali:

Sezione:

Foglio: 7

Particella: 862

Subalterno: 3

Compilata da:

Centofanti Antonio

Iscritto all'albo:

Geometri

Prov. Chieti

N. 982

Scheda n. 1

Scala 1:200

PIANTA PIANO TERRA

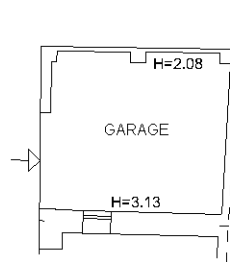

IL TECNICO

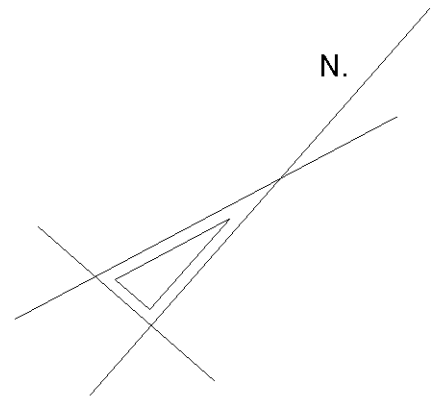

Ultima planimetria in atti

Predisposizione Elaborato Planimetrico

(PARTIC.862 - Vale solo subb. presente procedura)

ALLEG. ____

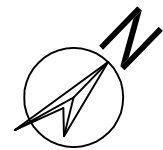
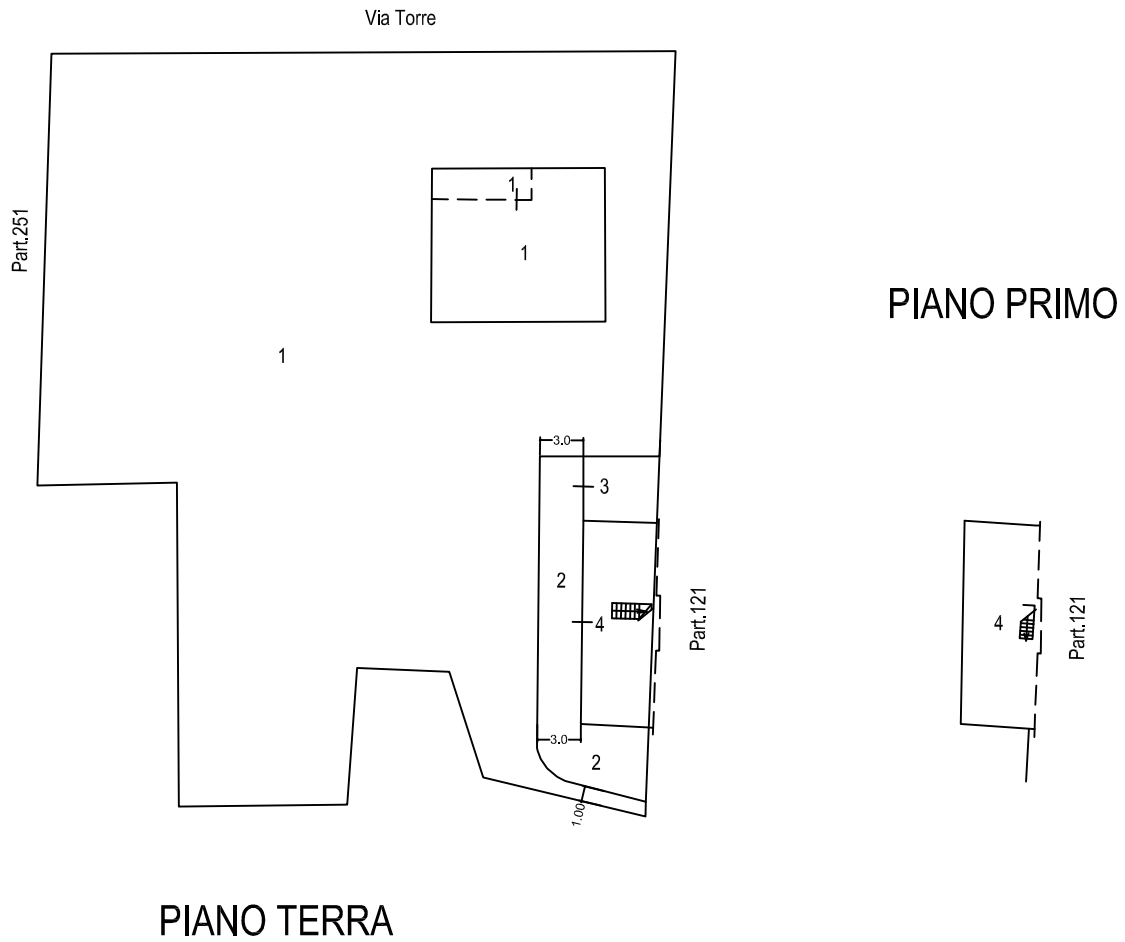

AUTORIMESSA PIANO TERRA

Predisposizione Sub.3

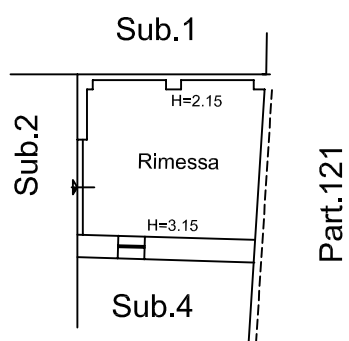

ABITAZIONE

Predisposizione Sub.4

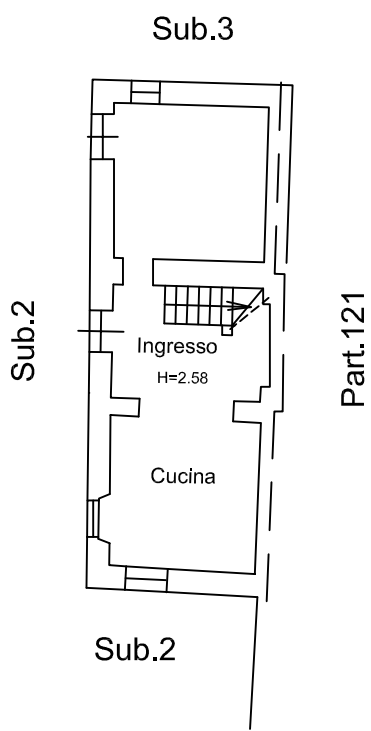

PIANO TERRA

PIANO PRIMO

