

Foto Illustrative

Posto Auto



Foto 1

Foto 2



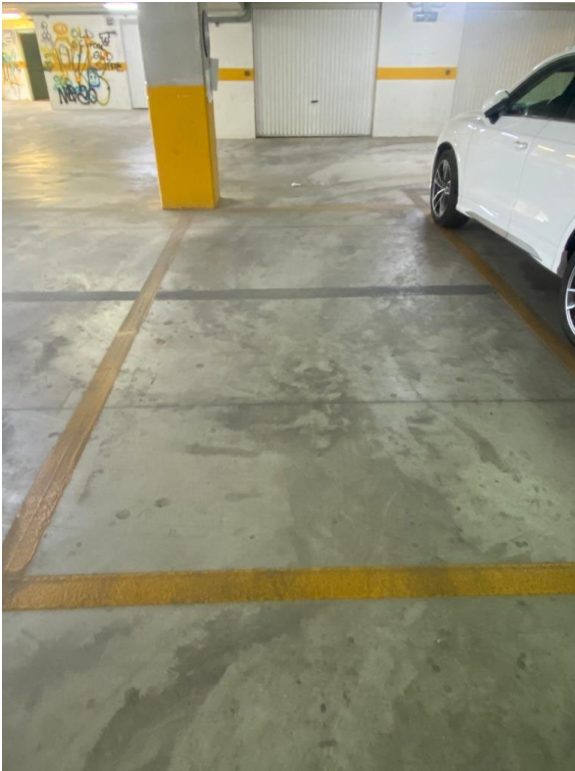
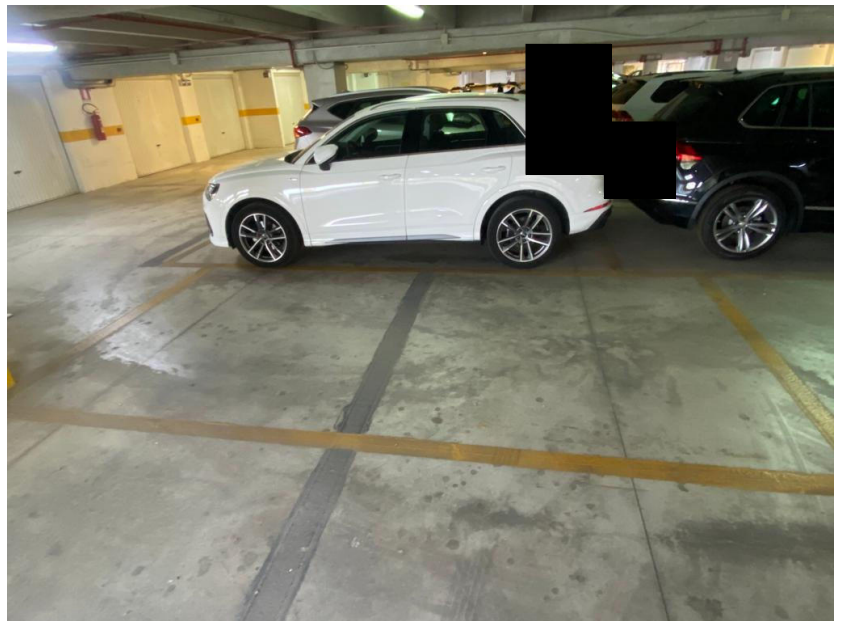

N=78400

Firmato Da: RISPOLI ENRICO Emesso Da: ARUBAPEC S.P.A. NG CA 3 Serial#: ead016c41697b97f4130c6a9e6ac8a1

Comune: ORTONA
Foglio: 25 A11 - A

Scala originale: 1:1000
Dimensione cornice: 388.000 x 276.000 metri

3-Apr-2018 12:10:17
Prot. n. T123604/2018

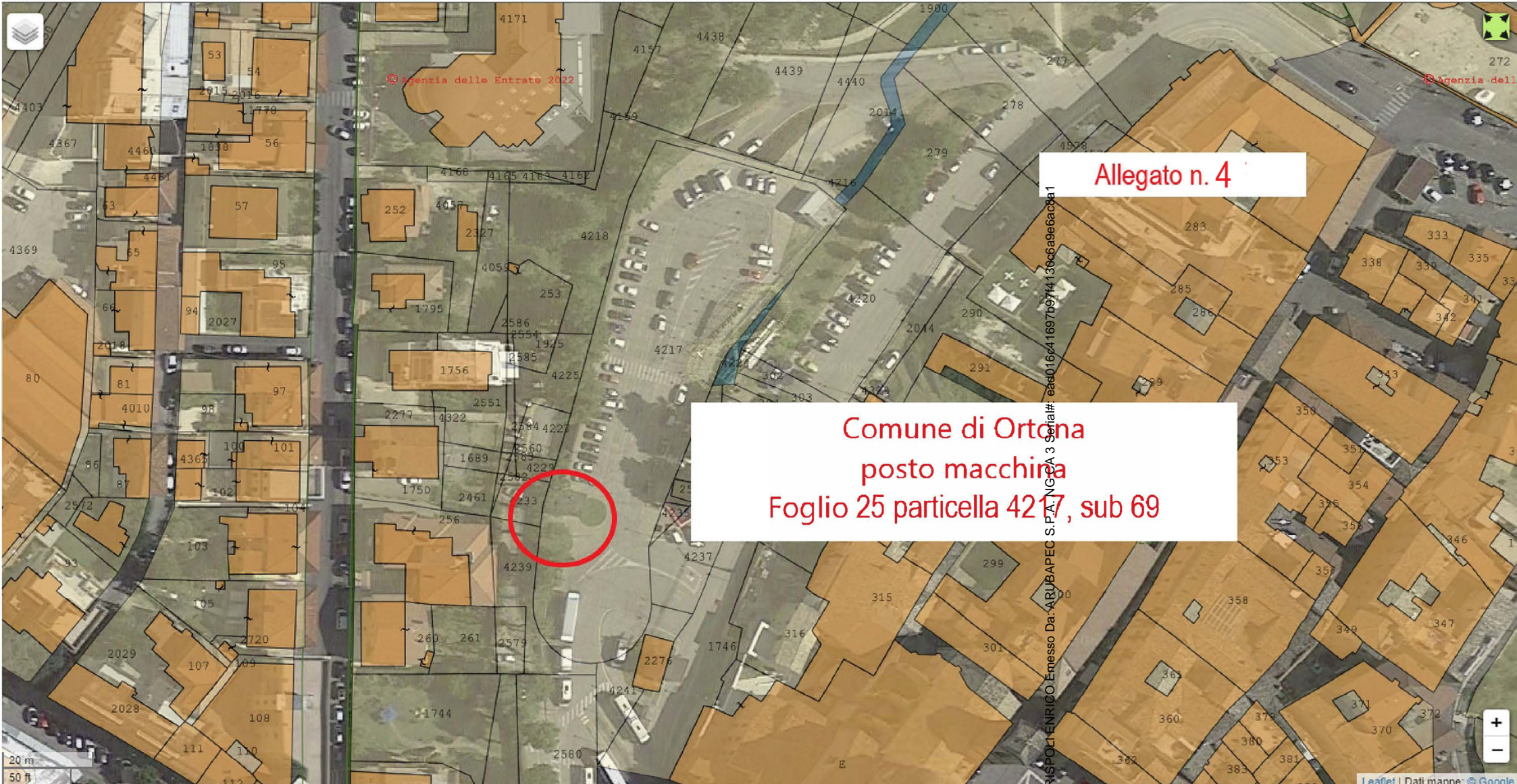

Allegato n. 4

Comune di Ortona
posto macchina
Foglio 25 particella 4217, sub 69

Agenzia delle Entrate 2022

Firmato Da: RISPOL1ENRICO Emesso Da: ARUBAPECS S.P.A. NGCA 3 Serial# ea001641697b9714130c8a9e6ac8a1

20 m
50 ft

Leaflet | Dati mappe: © Google



Agenzia del Territorio
CATASTO FABBRICATI
Ufficio provinciale di Chieti

ELABORATO PLANIMETRICO	Compilato da: Del Barone Benedetto	Iscritto all'albo: Geometri	Prov. Pescara	N. 968
Comune di Ortona	Sezione: Foglio: 25	Particella: 4217	Protocollo n. CH0346042	del 17/10/2007
Dimostrazione grafica dei subalterni		Tipo Mappale n. del Scala 1 : 1000		

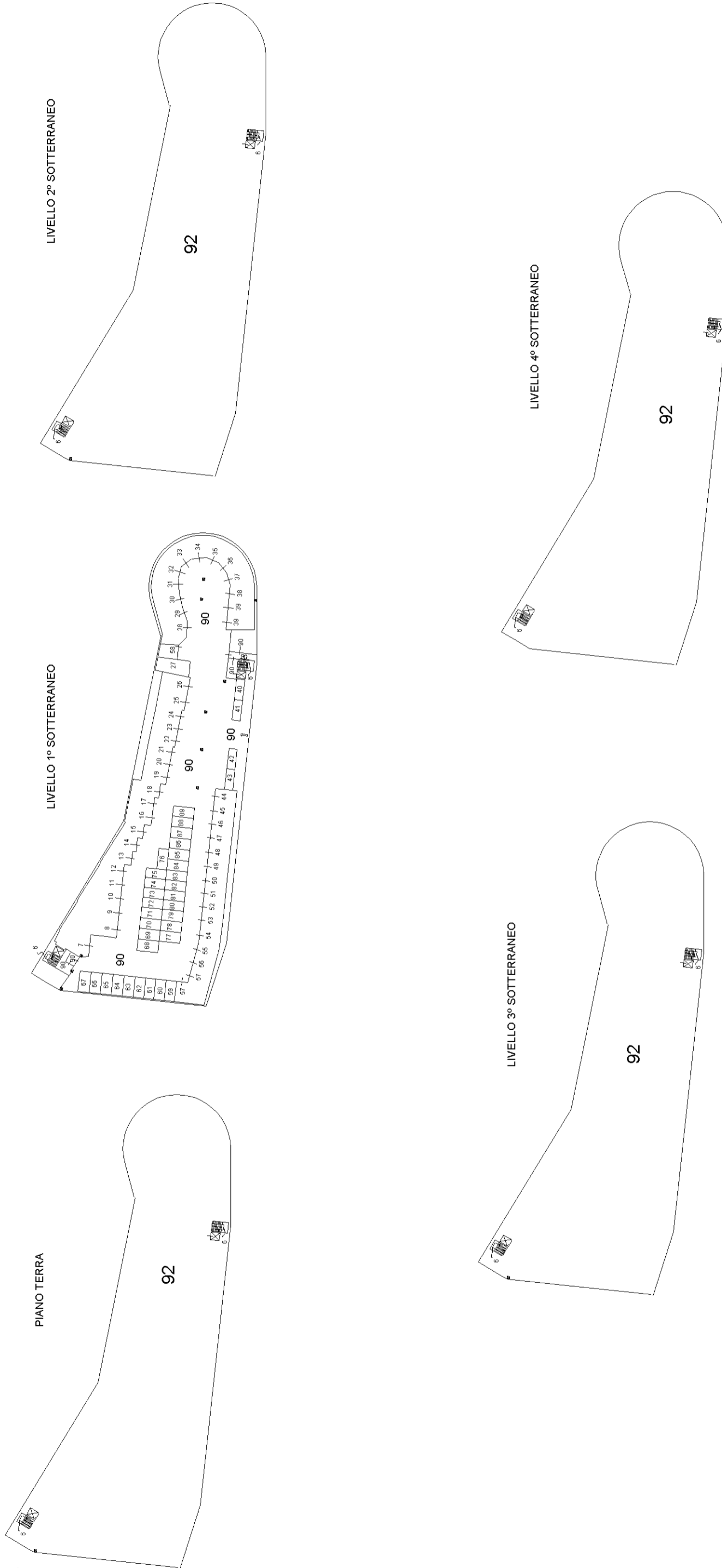

NORD

**Agenzia del Territorio
CATASTO FABBRICATI
Ufficio Provinciale di
Chieti**

Dichiarazione protocollo n. CH0138931 del 31/10/2005	
Planimetria di u.i.u. in Comune di Ortona	
Piazza Plebiscito civ.	
Identificativi Catastali:	Compilata da: Del Barone Benedetto
Sezione:	Iscritto all'albo: Geometri
Foglio: 25	Prov. Pescara N. 968
Particella: 4217	
Subalterno: 69	

Scheda n. 1 Scala 1:200

PIANO I SOTTOSTRADA

POSTO AUTO COPERTO

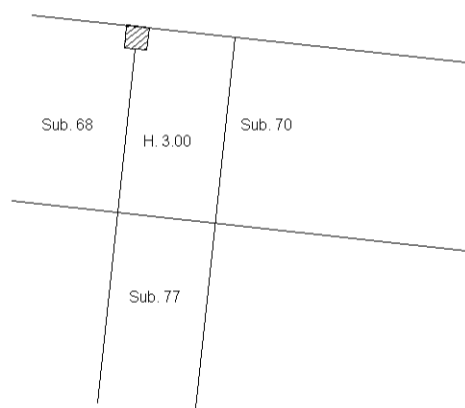

NORD

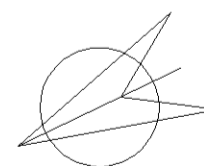

manu 01

Catasto dei Fabbricati - Situazione al 01/08/2022 - Comune di ORTONA(G141) - < Foglio 25 - Particella 4217 - Subalterno 69 >
P.F. ARUBAPEC S.P.A. - ARUBAPEC S.P.A. - NG CA 3 Serial#: ead016c41697b9714130c6a9e6ac8a1