

MONITORIO
 N. 109 del 7/4/88



MINISTERO DELLE FINANZE
 DIREZIONE GENERALE DEL CATASTO E DEI SERVIZI TECNICI ERARIALI

Lire 200

NUOVO CATASTO EDILIZIO URBANO

(L. 18/05/1987 - art. 2, comma 1, lett. a) e art. 10, comma 1, lett. a)

Via LAZIO

Planimetria dell'immobile situate nel Comune di MARTINSICURO
 Ditta: [redacted]
 Allegata alla dichiarazione presentata all'Ufficio Tecnico Erariale di TERAMO

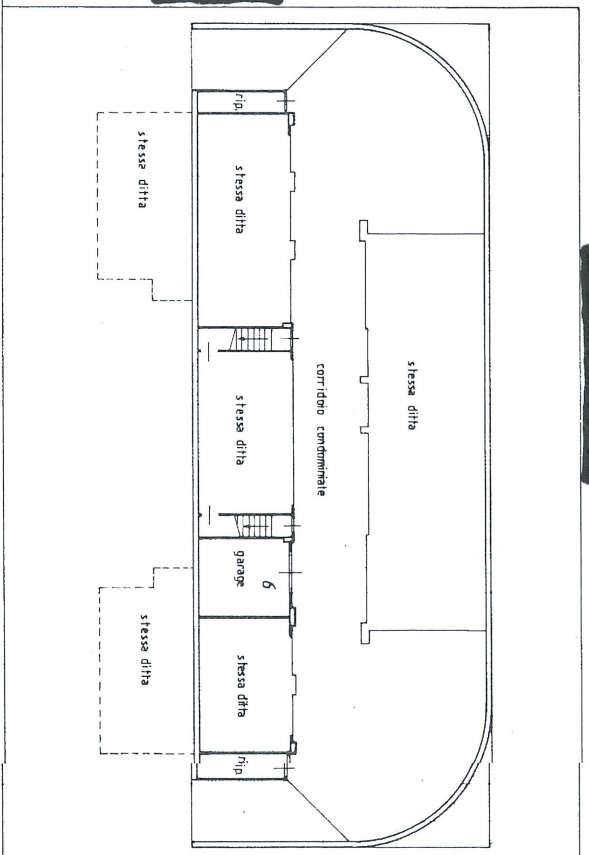

PIANO PRIMO SOTTOSTRADA
 H. mt. 2,45

ORIENTAMENTO

SCALA DI 1:200



SPAZIO RISERVATO PER LE ANNOTAZIONI D'UFFICIO

DATA 27/01/87
 PROT. N° 1086

| | |
|------------------|------------|
| IMPIANTO | N. DENARIO |
| PARTITA N. 4030 | |
| Foglio N. 6 | |
| MAPPALE N. 14-56 | |
| SUBALTERNI N. 25 | |

Compilata dal [redacted]
 Lettore all'atto de l. [redacted]
 della Provincia di [redacted]
 data 18.9.1987
 Firma: [redacted]

