

MODULARIO
F. - Cat. S. T. - 315



MINISTERO DELLE FINANZE

MOD. B (Nuovo Catasto Edilizio Urbano)

DIREZIONE GENERALE DEL CATASTO E DEI SERVIZI TECNICI ERARIALI

Lire
20

NUOVO CATASTO EDILIZIO URBANO

(R. DECRETO-LEGGE 13 APRILE 1959, N. 653)

Planimetria dell'immobile situato nel Comune di **SAN GIULIANO MILANESE** Via **VIA F.LLI CERVI n. 8**

Ditta **Immobiliare HARA s.r.l. - MILANO** - Via Morosini n.

Allegata alla dichiarazione presentata all'Ufficio Tecnico Erariale di

MILANO

SCHEDA N. 1624778 0

CORTILE
CONDOMINIALE

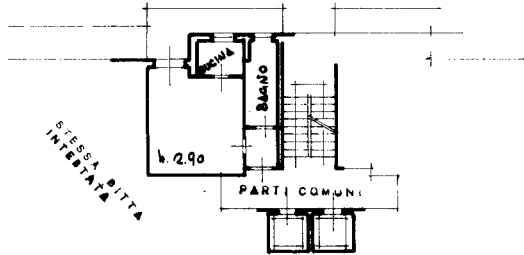

2° PIANO

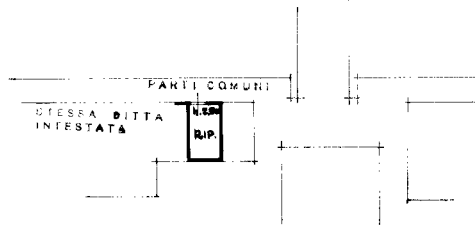

P. COPERTURA

ORIENTAMENTO



SCALA DI 1. 200

SPAZIO RISERVATO PER LE ANNOTAZIONI D'UFFICIO

DATA
PROT. N°

15 NOV 1966

2088

Compilata dal
Geom. MORANDI VINCENZO

Iscritto all'Albo de
della Provincia di VARESE

Data: 25 SET. 1966

Signature: *Geometra Vincenzo Morandi*



ISTITUTO POLIGRAFICO DELLO STATO

Catasto dei Fabbricati - Situazione al 16/01/2024 - Comune di SAN GIULIANO MILANESE(H930) - < Foglio 8 - Particella 98 - Subalterno 69 >
VIALE FRATELLI CERVI n. 8 - Scala 2 Piano 2 - 9

Ultima planimetria in atti