

DEPOSITO CONTENITORI VUOTI

DEPOSITO CONTENITORI PIENI

deposito attrezzi officina

POMPA

POMPA

SERBATOI DI STOCCAGGIO PRODOTTO FINITO E SEMILAVORATO

CICLO IMBOTTIGLIAMENTO

CICLO FRANTOIO

Contabilita'

Antibagno Antib. Docce Spogliatoio Spogliat.

Centrale termica

Garage

Corridoio

Laboratorio

Corridoio

Infermeria

Mensa

Attesa

Hall

Corridoio

Archivio

Salta rappresentanti

Ricezione

Direzione

Ant. Ant.

Direzione commerciale

Lav. w.c.

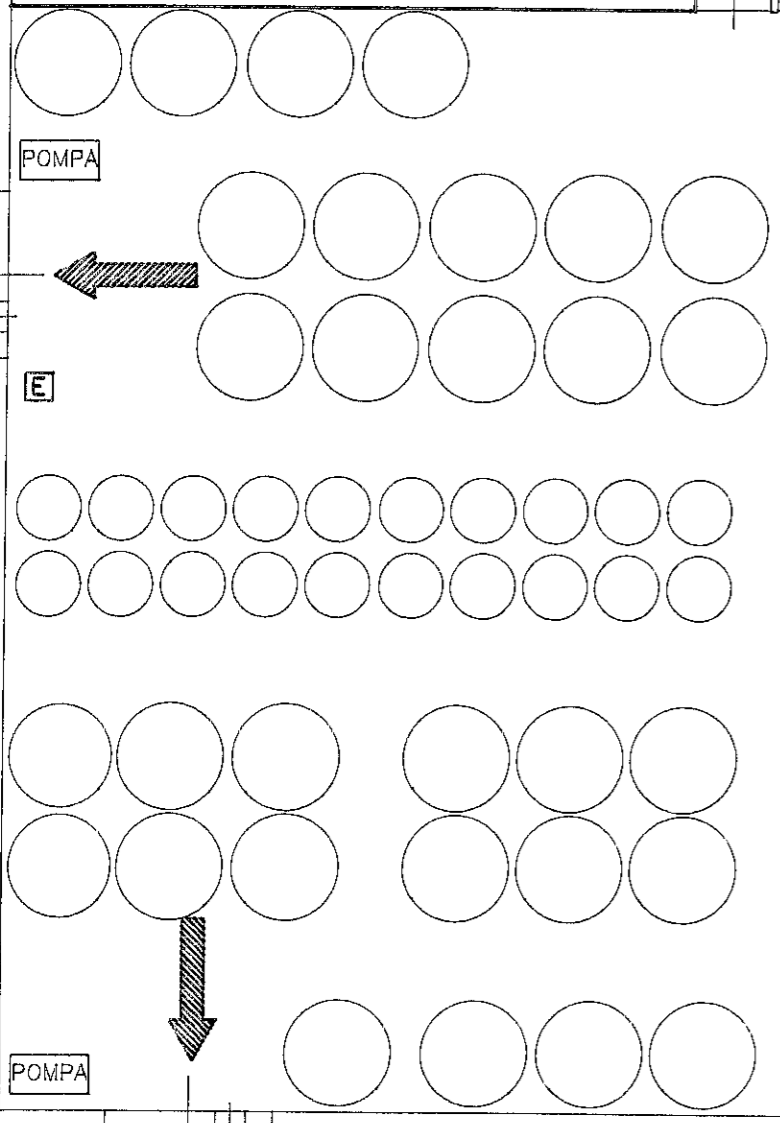
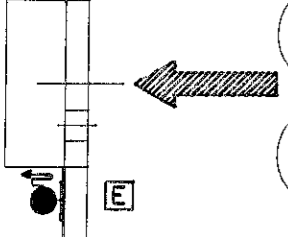
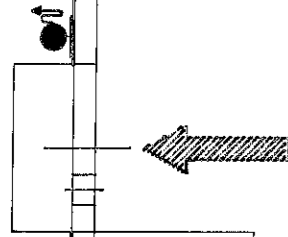
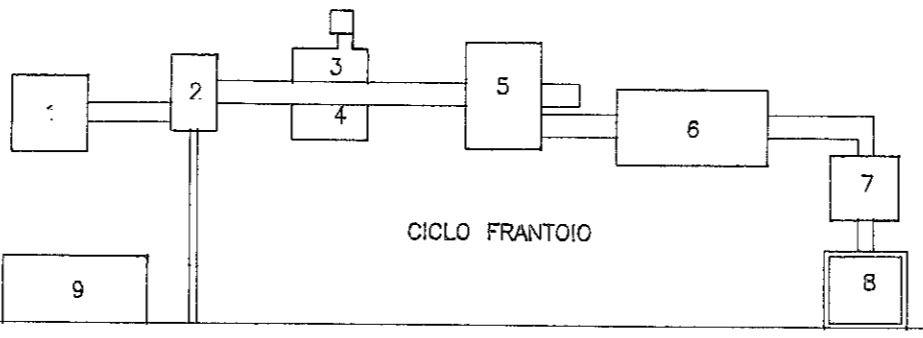
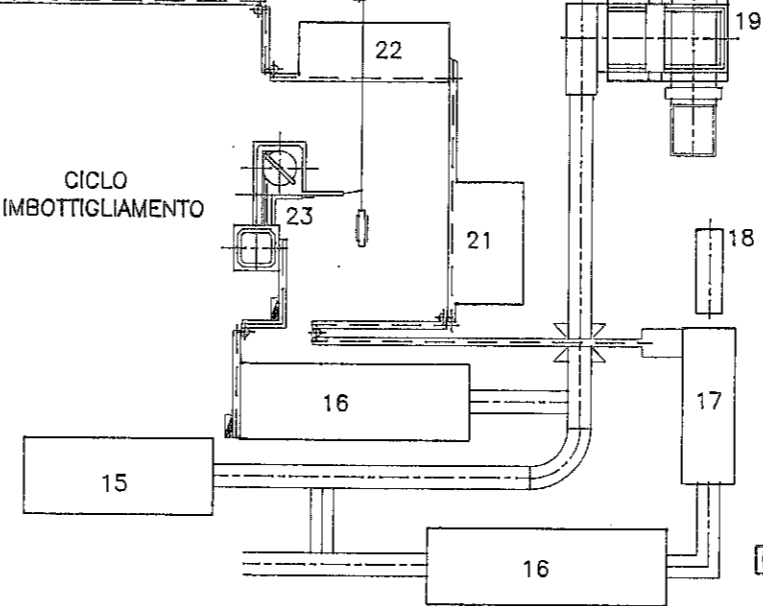
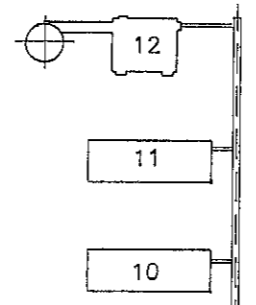
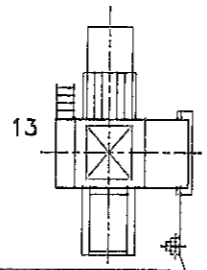
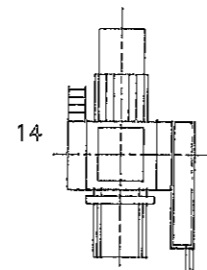

9

9

8

10

11

12

15

16

16

17

18

21

22

19

20

14

13

E

E

E

E

E

E

E

E

E

E

E

E

E

E

E

E

E

E

SCHEMA DEL RILIEVO ED ELABORATO GRAFICO SCALA 1:2000
ALLEGATO ALL' ESTRATTO DI MAPPA N.644855
PER TIPO MAPPALE

SVILUPPO SCALA 1:800

COMUNE DI BUCCINO
FG. 52 P.LLA 495

SITUAZIONE REALE CONFORME
ALLO STATO DEI LUOGHI

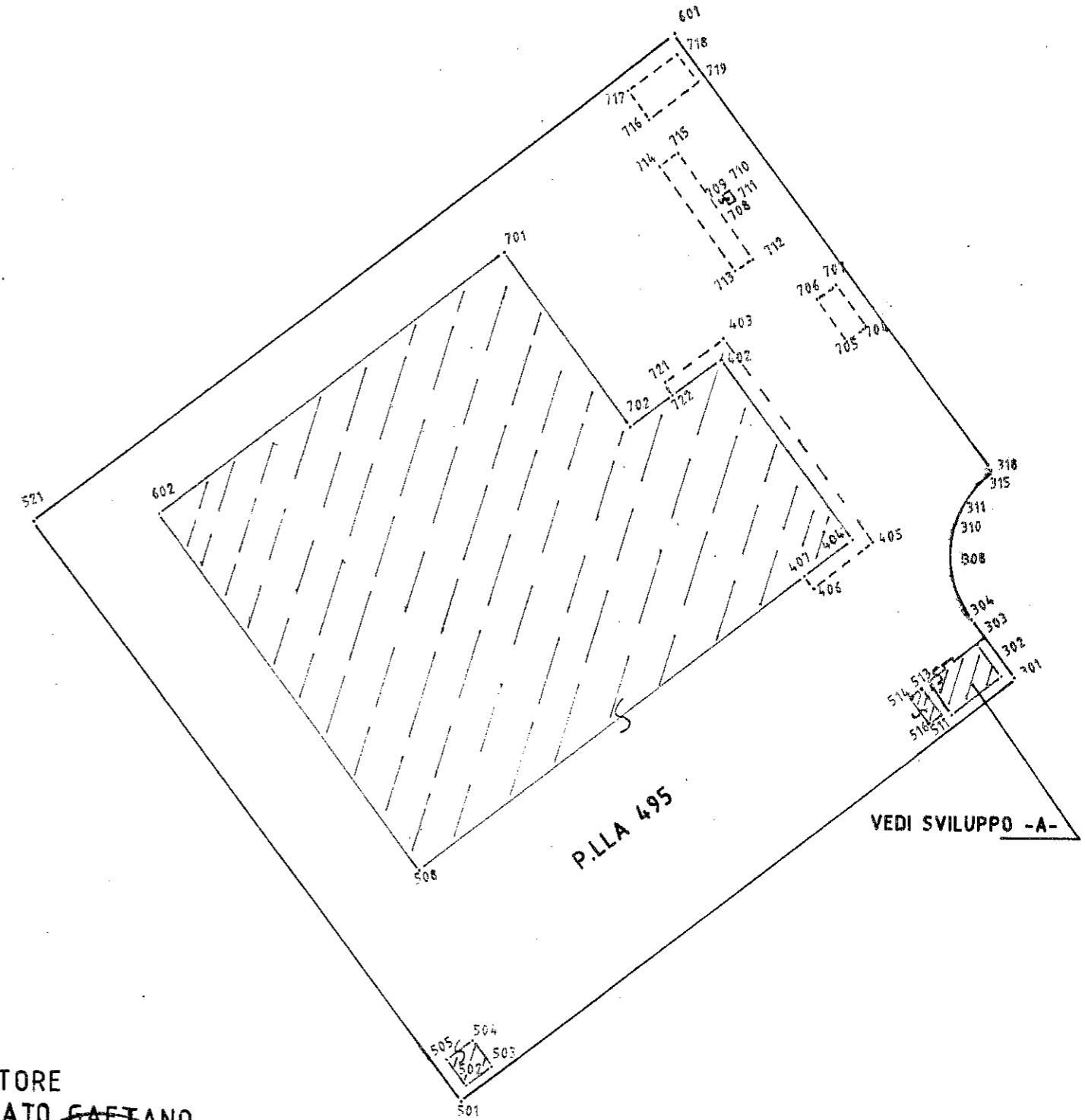
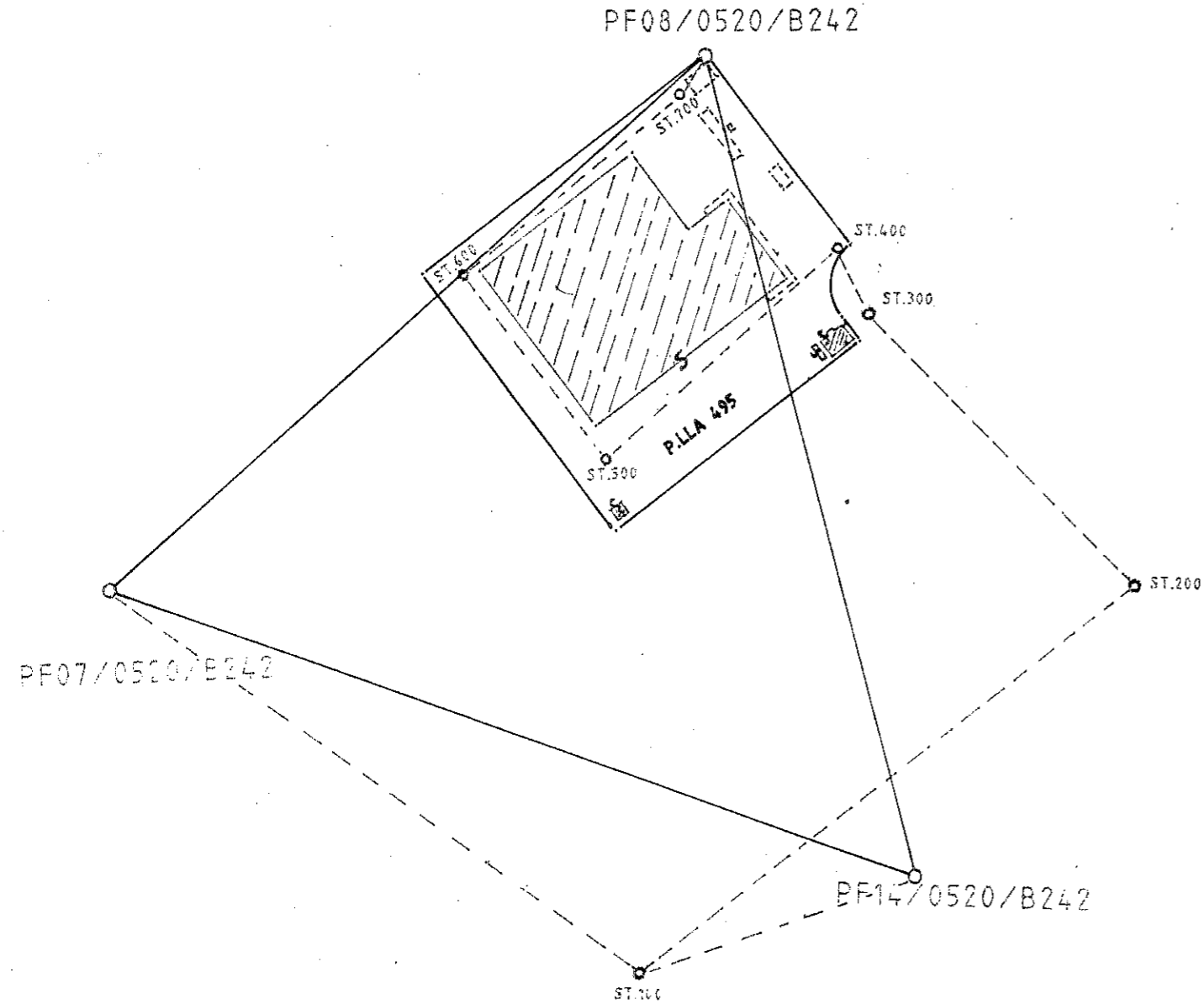

IL TECNICO REDATTORE
PER. IND. ED. SCARPATO GAETANO





MINISTERO DELLE FINANZE
DIPARTIMENTO DEL TERRITORIO DI SALERNO

ESTRATTO DI MAPPA

Comune di Buccino Sez. Cens.

Prot. (Mod. 8) N. 644855 Riscosse L. 17500x

Si rilascia autentica il presente estratto autorizzandone l'uso per la redazione di tipo di frazionamento o tipo mappale.

data **2 DIC. 1997**

**P. IL DIRIGENTE
IL CAPO SEZIONE REGGENTE**
(Ing. Dir. Mauro Russo)

La validità dell'estratto decade dopo SEI mesi dalla data del rilascio (autenticazione) o della convalida; ma può essere rinnovata in qualsiasi momento, sempreché non siano intervenute variazioni grafiche o censuarie.

CONFERMA DI VALIDITÀ

Prot. (Mod. 8) N. Riscosse L.

Si convalida il presente estratto.

data
IL DIRIGENTE

Prezzo di vendita L. 300

PARTICELLE RICHIESTE														
Sezione	Foglio	Numero		Qualità	Classe	Simboli di deduzione	Tariffa		Superficie			Reddito		
		Princ.	Sub.				Reddito domi-	Reddito agrario	ha	a	ca	lire	c	lire
	52	A95		REL. 2. ES					1,09	72				

APPROVAZIONE FRAZIONAMENTO

ESTREMI DELL'APPROVAZIONE
DATI DA RIPORTARE NEL DOCUMENTO TRASLATIVO
TIPO N. ANNO

Si autorizza l'uso del presente tipo **riconosciuto conforme alle norme vigenti** restituito per decorrenza del termine di legge (*) entro SEI mesi dalla data sottoindicata.

La proroga della validità oltre tale scadenza deve essere richiesta all'Ufficio, limitatamente alle particelle derivate nel frattempo non variate.

L'INCARICATO

IL DIRIGENTE

data
Prot. (Mod. 8) N. Riscosse L.

(*) In questo caso è data facoltà di richiedere entro I sei mesi l'esame del tipo senza ulteriore spesa; per detto esame l'Ufficio non è però soggetto a rispetto di termini.

Il tipo, sottoposto ad esame a richiesta oltre i termini, è riconosciuto conforme alle norme vigenti.

L'INCARICATO

IL DIRIGENTE

data
Prot. (Mod. 8) N.
Tributi versati con Prot. N.

CONFERMA DI VALIDITÀ

Si riconosce la conformità alle norme vigenti
Si restituisce per decorrenza del termine di legge e pertanto si proroga per SEI mesi dalla data sottoindicata la validità dell'intero tipo / per le sole particelle derivate

L'INCARICATO

IL DIRIGENTE

data
Prot. (Mod. 8) N. Riscosse L.

VERIFICA DEL TIPO IN CAMPAGNA

IL TECNICO ERARIALE

IL DIRIGENTE

data

Riservato agli Uffici
Allegato a:

Integrità di bollo assente

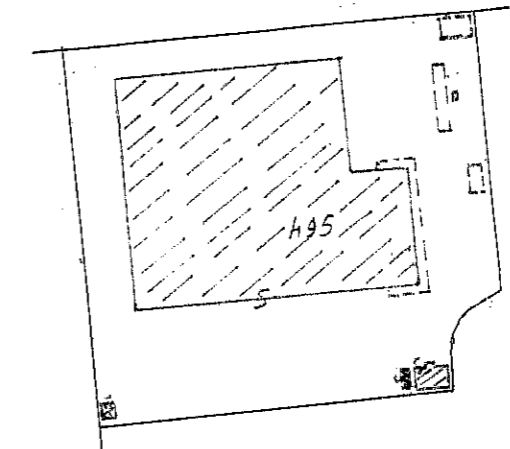

SITUAZIONE CATASTALE

Le particelle frazionate risultano
catasto a N. 21770 partite
intestata Demando Pubblico dello Stato

Il tecnico
Il revisore
orientamento

FOGLIO N. 52 SCALA 1:2000

Dichiaro di aver redatto il presente tipo in base ai rilievi sul luogo
Descrizione dei punti di appoggio e delle nuove linee dividenti:
VEDI RELAZIONE ALLEGATA LIBRETTO DELLE MISURE DISCHETTO E IPERDETERMINAZIONE DEI PUNTI FIDUCIALI

(se necessario seguire negli spazi liberi o in fogli
N. 1385
N. 1385
PER IND. NAPOLATO
SCARPATO GAETANO
dell'Albo dei PER. IND. ED. della Provincia di NAPOLI
Data Firma

Firma delle parti o loro delegati
S. I. P. I. O. spa
L'Amministratore
.....

COLLEGIO PERITI INDUSTRIALI
CORTE D'APPELLO DI NAPOLI



Planimetria di u.i.u. in Comune di **BUCCINO** via civ.

PIANTA PIANO PRIMO

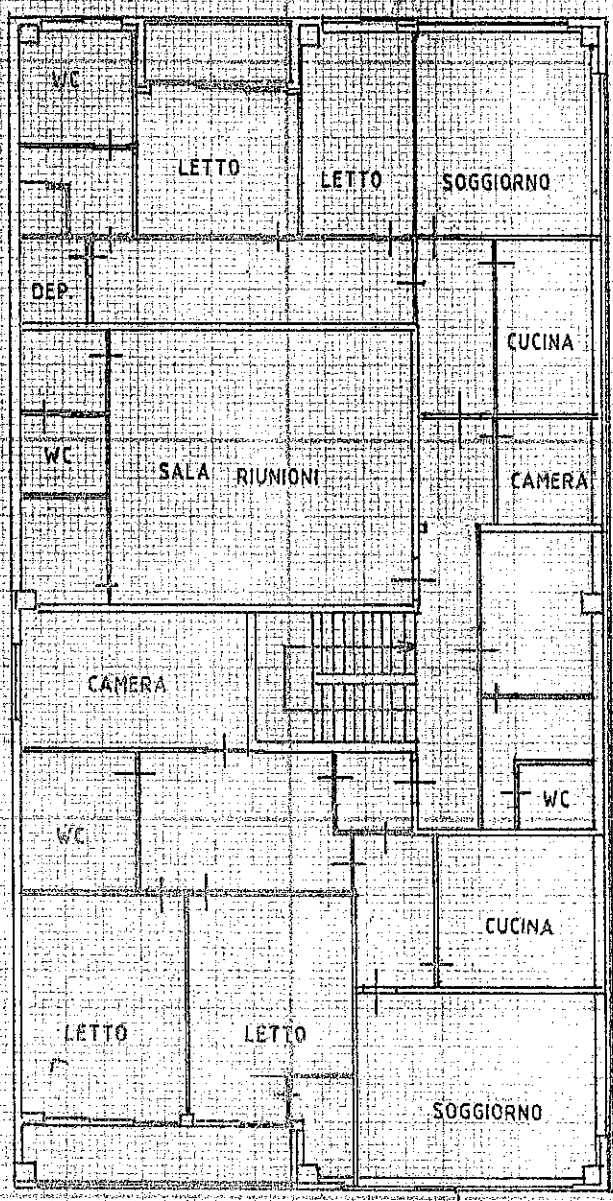

PROIEZIONE DELLA
PENSILINA AL PIANO TERRA

ORIENTAMENTO

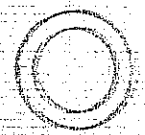

SCALA 1:200

Dichiarazione di N.C.
Denuncia di variazione

Compilata dal **PER IND ED SCARPATO**
(Titolo, cognome e nome)

RISERVATO ALL'UFFICIO

Identificativi catastali
F. **52**
n. **145** sub.
540

Inscritto all'albo de i **PERITI INDUSTRIALI**
della provincia di **NAPOLI** **1395**
data Firma *[Signature]*

PUBBLICAZIONE DEL MINISTERO DELLE FINANZE - DIREZIONE GENERALE DEL TERRITORIO - ROMA



Planimetria di u.i.u. in Comune di **BUCCINO** via civ.

PIANTA PIANO TERRA

SVILUPPO A

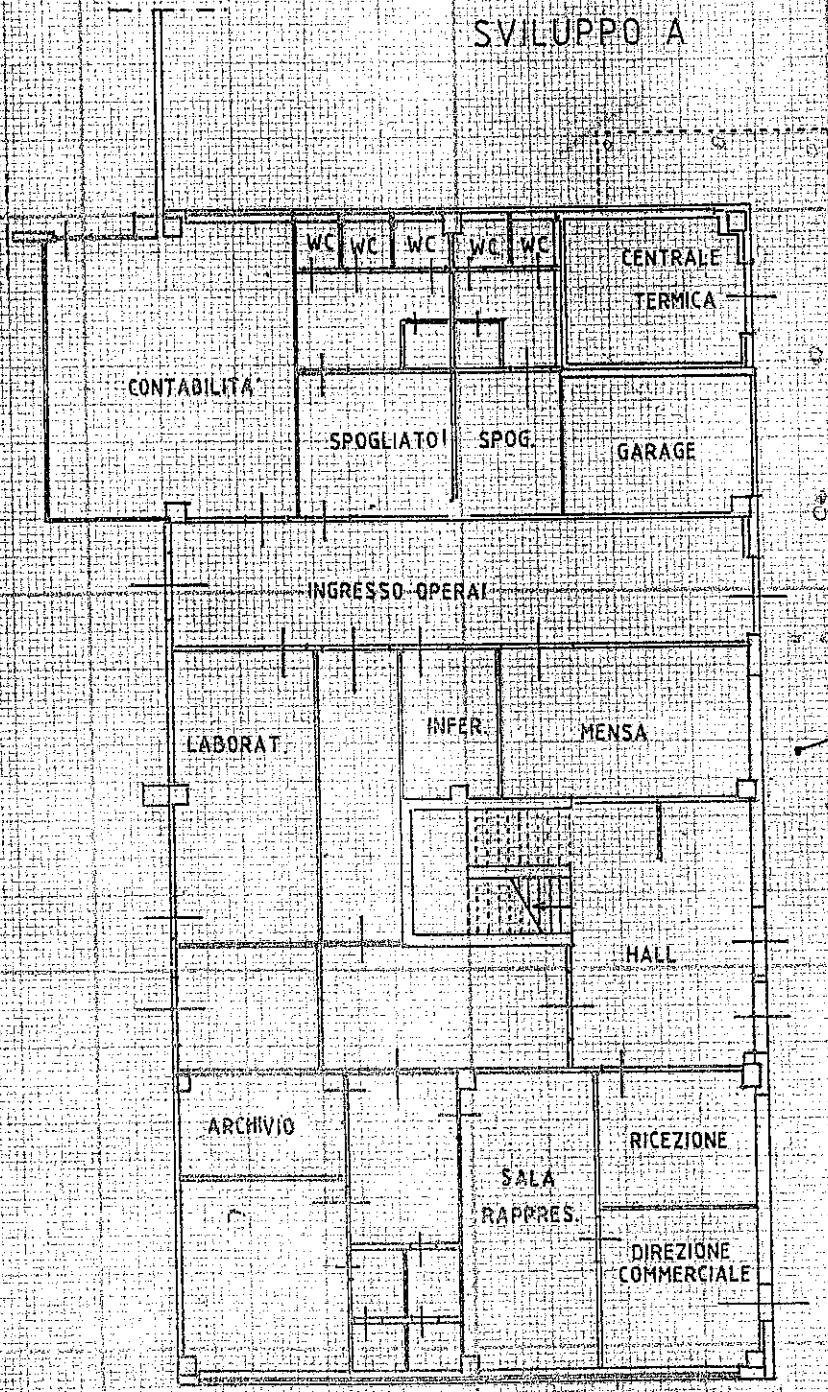

ORIENTAMENTO



SCALA DI 1:200

Dichiarazione di N.C.
Denuncia di variazione

Compilata dal **PERIND. ED. SCARPATO**
(Titolo, cognome e nome)

GAETANO

iscritto all'albo de **PERITI INDUSTRIALI**

della provincia di **NAPOLI**

data Firma *[Signature]*

RISERVATO ALL'UFFICIO



Identificativi catastali
F. **52**
n. **195** sub. **340**

PIANTA PIANO TERRA
H=6.00

MODULARIO
F. rig. rend 496



MINISTERO DELLE FINANZE
DIPARTIMENTO DEL TERRITORIO
CATASTO EDILIZIO URBANO (RDL 13-4-1939, n. 652)

MOD. AN (CE)

LIRE
800

Planimetria di u.i.u. in Comune di **BUCCINO** via civ.....

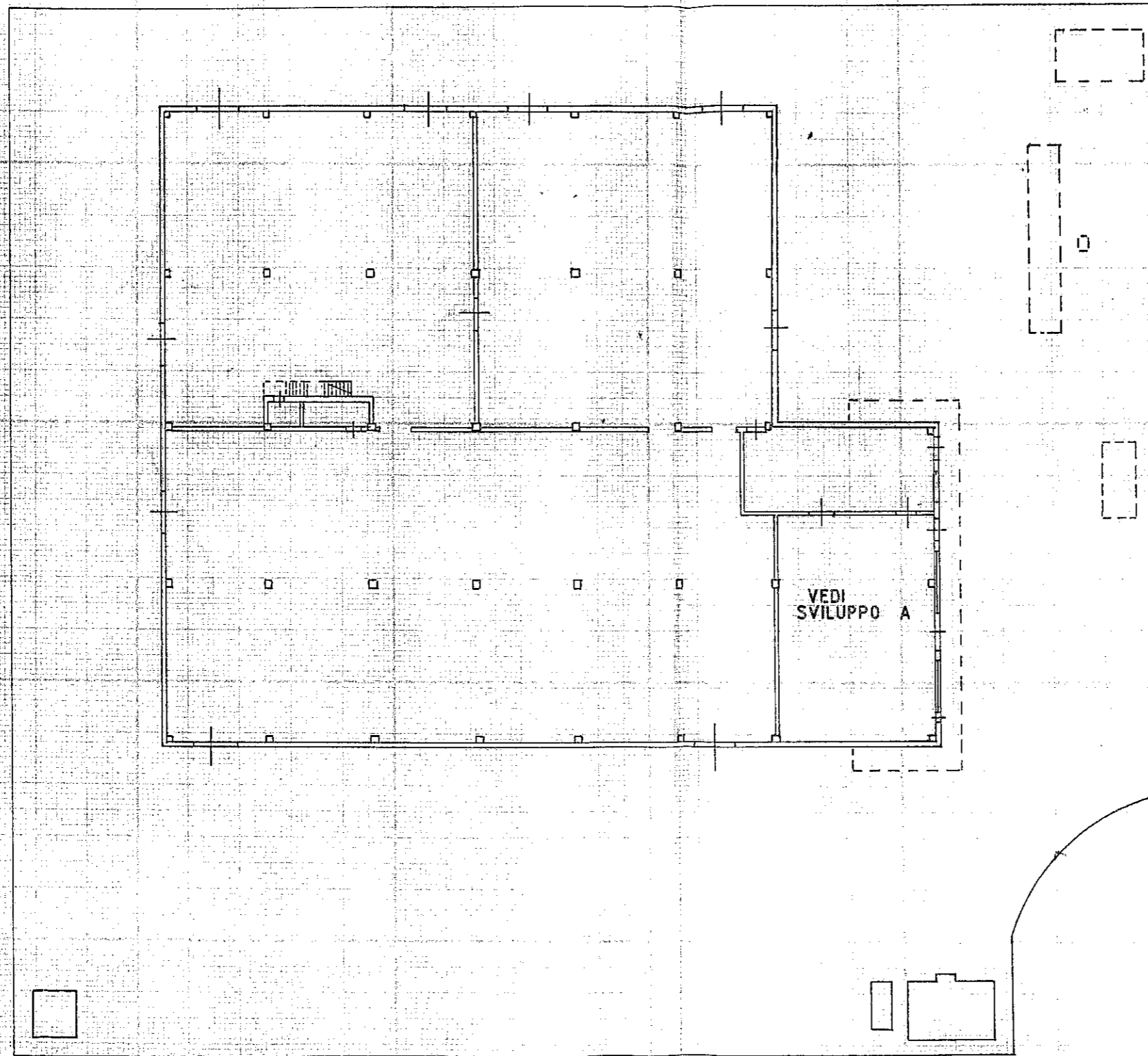

ORIENTAMENTO



SCALA DI 1:500

Dichiarazione di N.C.
Denuncia di variazione

Identificativi catastali
F. 52
n. 495 sub.
540

Compilata da **PER. IND. ED. SCARPATO**
(Titolo, cognome e nome)
GAETANO

Iscritto all'albo dei **PERITI INDUSTRIALI**
della provincia di **NAPOLI** n. 1395
data Firma *[Signature]*

RISERVATO ALL'UFFICIO