

Procedimento R.G.E. n° 125/2011

TRIBUNALE DI ASCOLI PICENO
Cancelleria Esecuzioni Immobiliari

LOTTO 1

ALLEGATO E

DOCUMENTAZIONE FOTOGRAFICA.

<u>DOCUMENTI</u>
documentazione fotografica

ALLEGATO E

1



Prospetto Ovest



Prospetto Sud

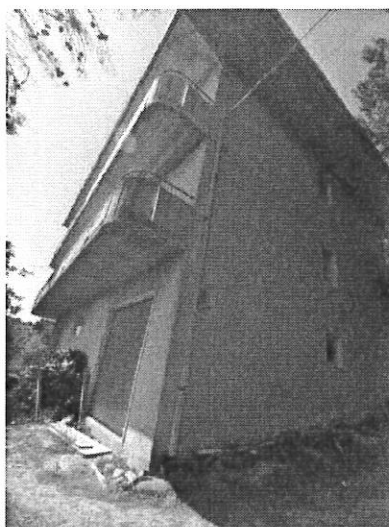

Prospetto Est e Prospetto Nord



Manufatto esterno al piano terra

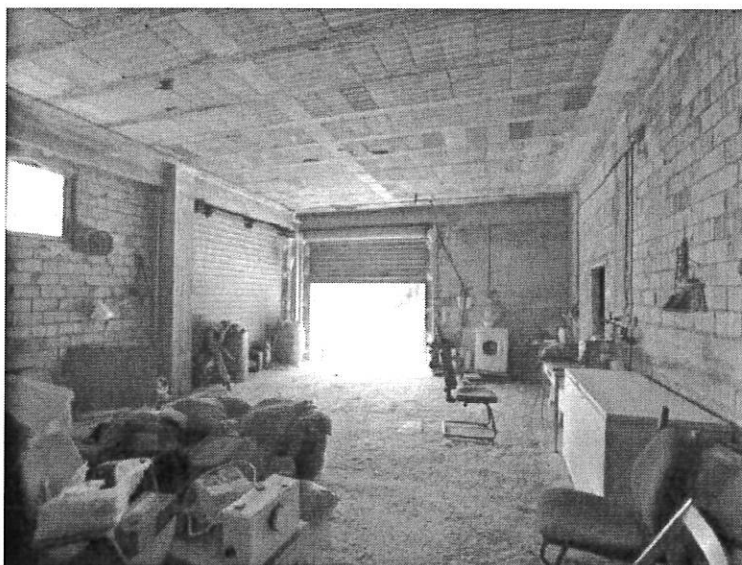
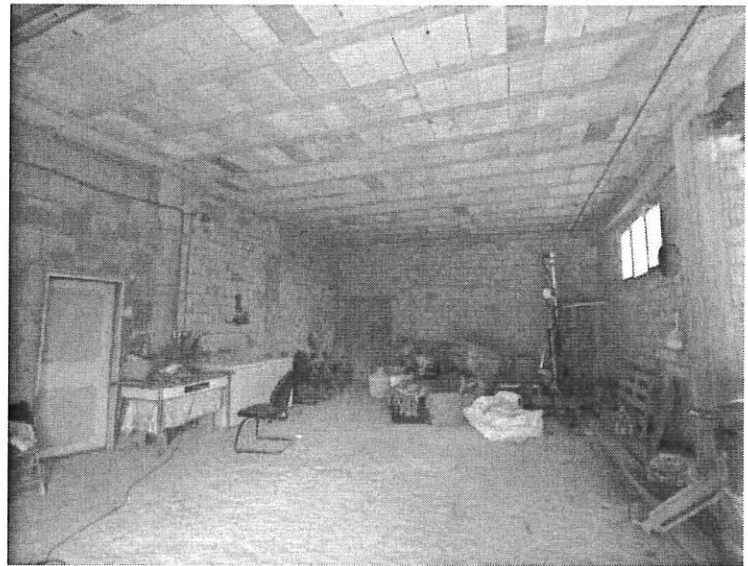

Rimessa mezzi al piano sottostrada

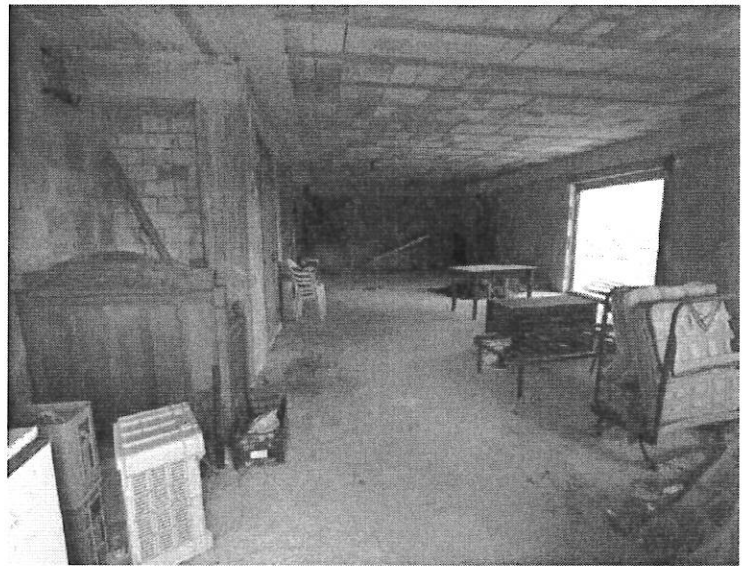

Abitazione grezza al piano terra



Terrazza angolo sud/ovest e balcone lato sud



corte esterna lato ovest



Ingresso comune



Terreno agricolo adiacente al fabbricato

Procedimento R.G.E. n° 125/2011

TRIBUNALE DI ASCOLI PICENO
Cancelleria Esecuzioni Immobiliari

LOTTO 3

ALLEGATO E

DOCUMENTAZIONE FOTOGRAFICA.

<u>DOCUMENTI</u>	<u>PAGINE</u>
documentazione fotografica	6

FOTO SOPRALLUOGO DEL 03/07/2020



Prospetto Ovest e Prospetto Nord

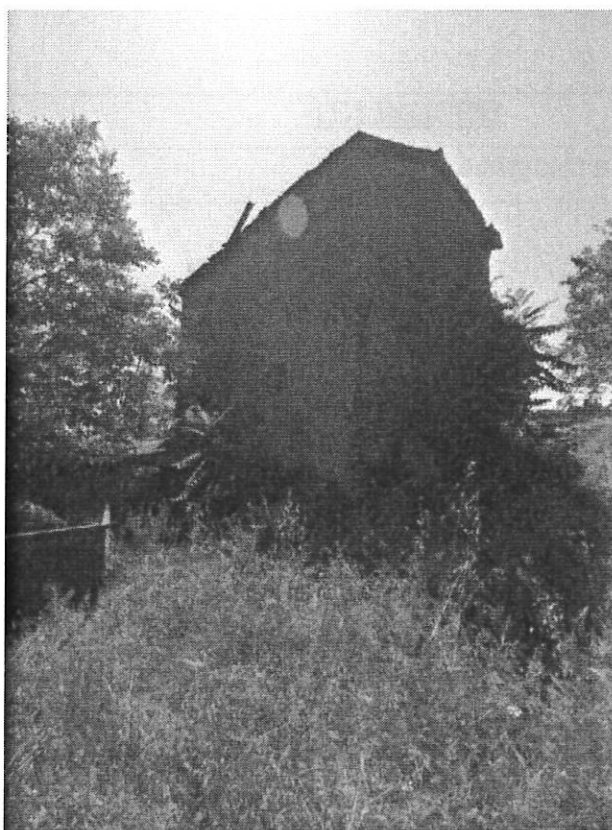

Prospetto Est e Prospetto Nord



Prospetto Sud



Prospetto Ovest e Prospetto Sud



Locale rimessa al piano sottostrada

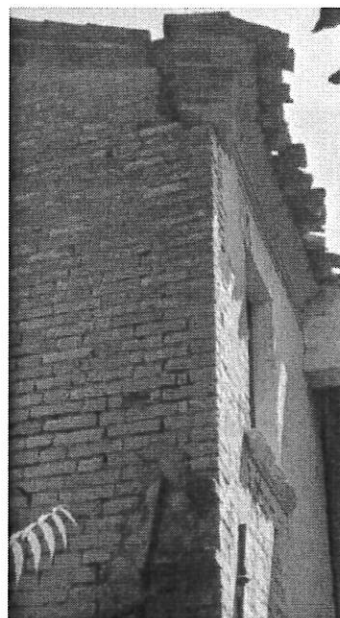
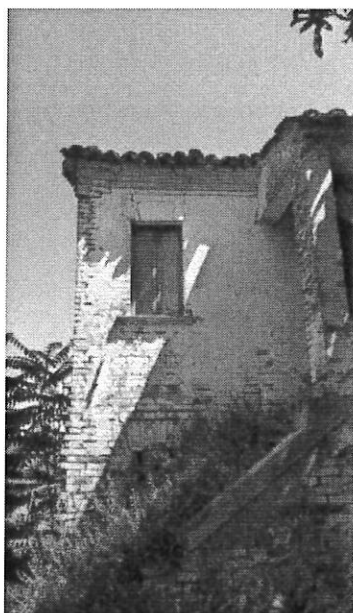

Particolare danni sisma

FOTO SOPRALLUOGO DEL 26/06/2012



Locale stalla al piano sottostrada

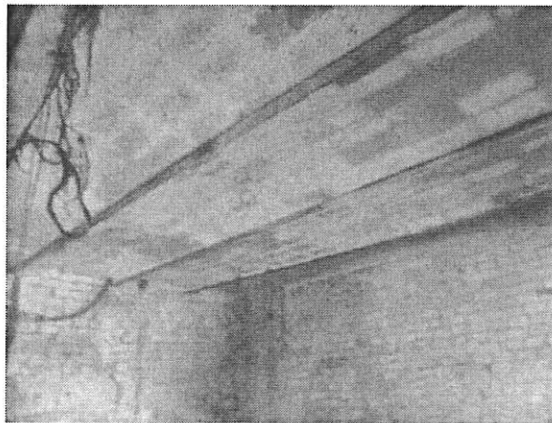

particolare solaio di copertura locale stalla

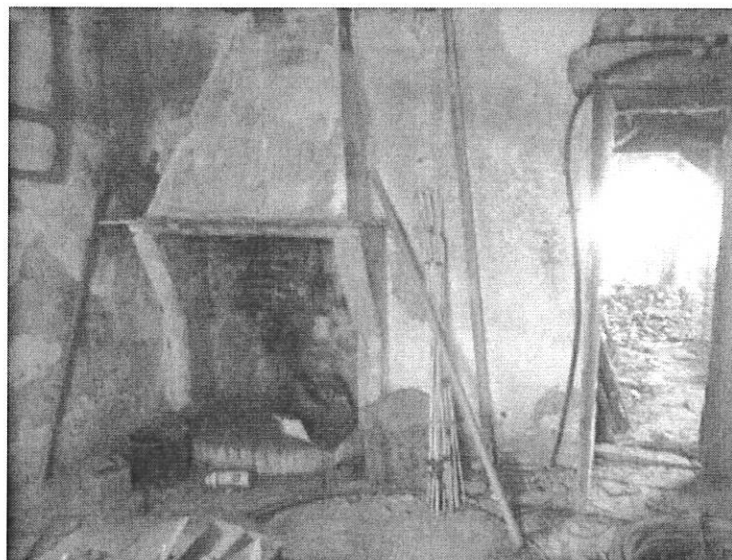

locale rustico al piano terra



locale magazzino al piano terra

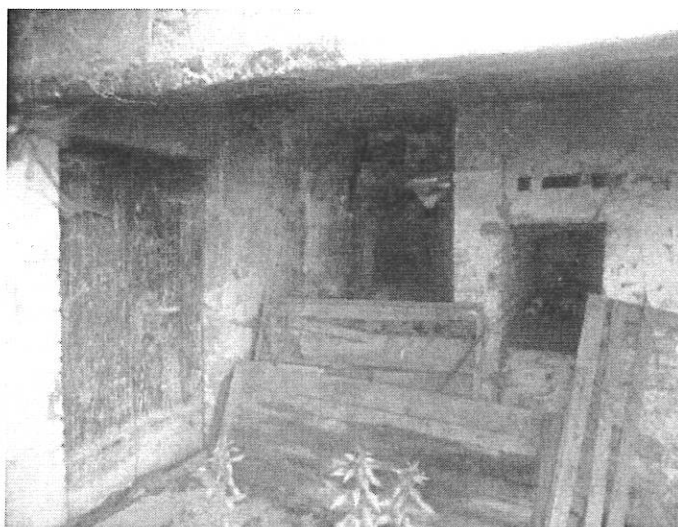

Portico al piano terra



Cucina al piano primo



Camera al piano primo lato nord-ovest



Camera al piano primo lato nord-est



Terreno agricolo adiacente

