

MINISTERO DELLE FINANZE
DIREZIONE GENERALE DEL CATASTO E DEI SERVIZI TECNICI ERARIALI
NUOVO CATASTO EDILIZIO URBANO
 Planimetria dell'immobile situato nel Comune di **POLLENA TRONCA** Via Cesso **GARIBALDI**
 n. 167 in **Substanzio** al No. **11/19/1923**
 Loc. Erariale di **Nojoli** Scheda **Me 0070**

Lire 50

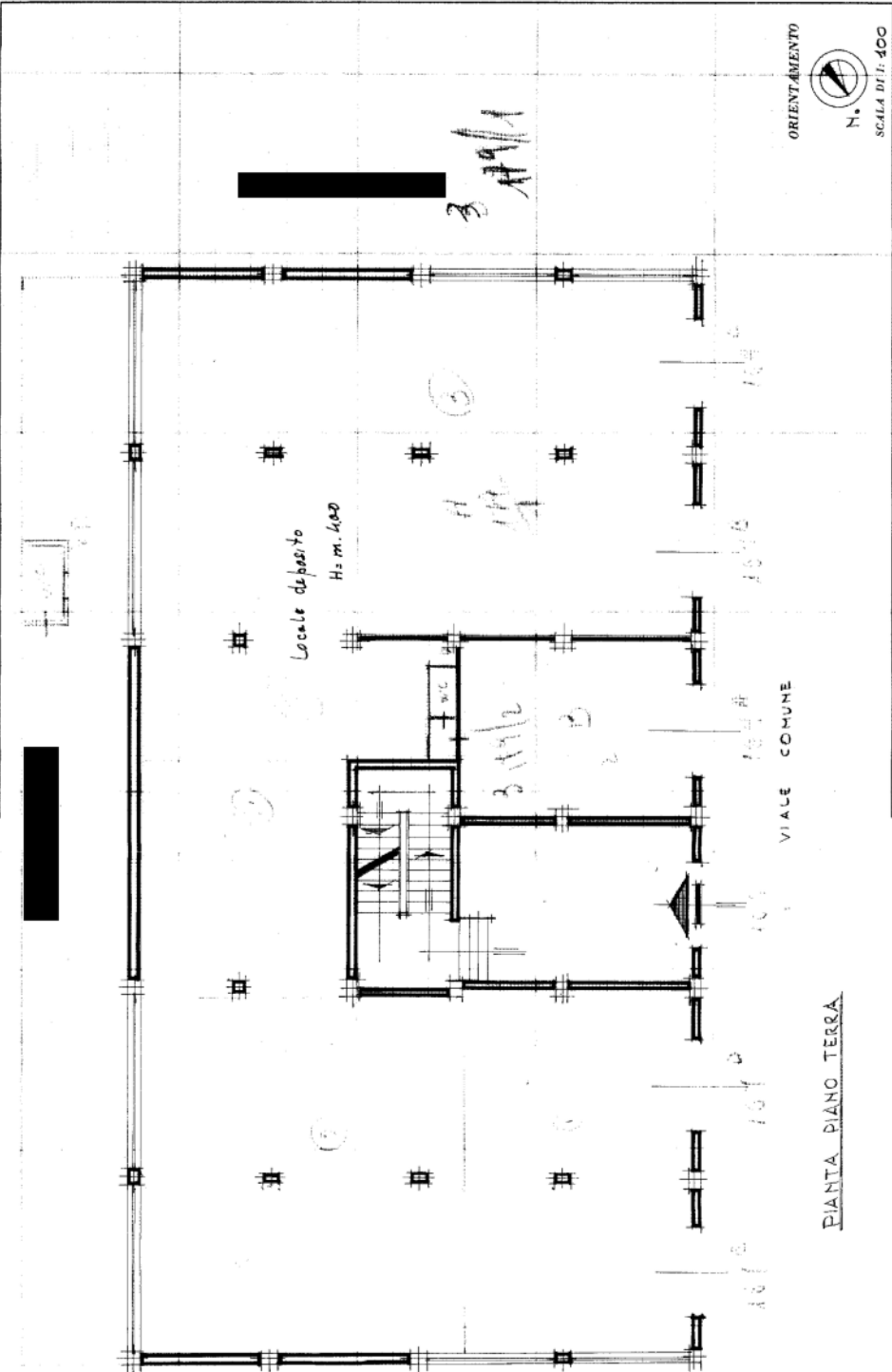

Completato dall'ARCHITETTO
CINORATO VIGONE
 iscritto all'Albo degli ARCHITETTI
 della Provincia di NAPOLI n. 428
 Data **5/5/1971**
 Prof. **Luigi Trocchia**

SPAZIO RISERVATO PER LE ANNOTAZIONI D'UFFICIO
 DATA _____
 PROF. N. _____

PIANTA PIANO TERRA

PROF. LUSANO

Ultima planimetria in atti

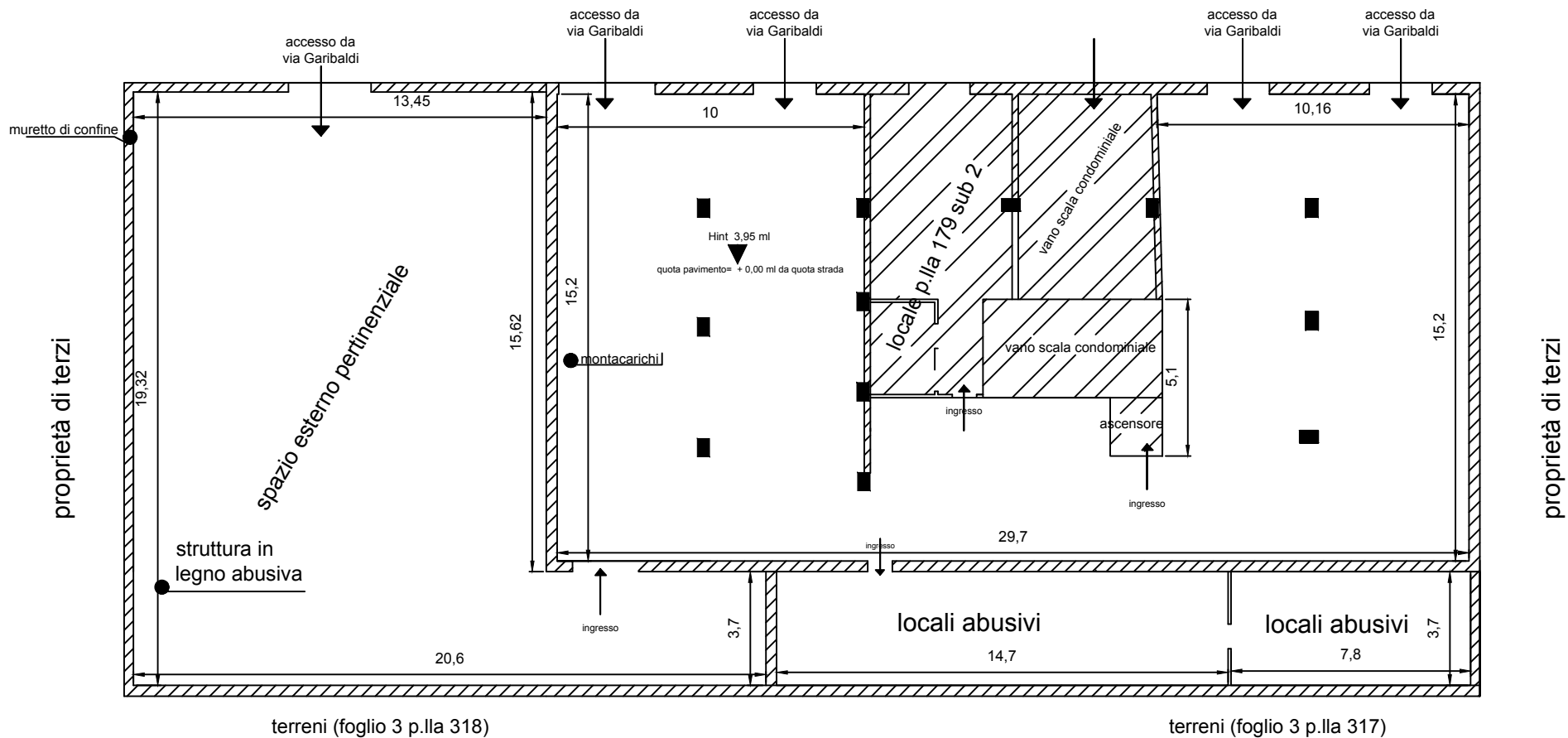

TABELLA MISURAZIONI	
●	superficie lorda (escluso sup vano scala e ascensore) = 381,79 mq
●	superficie netta area interna (esclusi pilastri, vano scala e ascensore) = 351,00 mq
●	superficie area esterna (comprensiva aree dei locali abusivi da demolire) = 371,00 mq
●	Hint = 3,95 ml
●	quota pavimento= quota strada

immobile sito in Pollena Trocchia alla via Garibaldi n. 325 - identificato catastalmente al foglio 3 p.la 179 sub 1 (piano terra)