

TRIBUNALE DI TERAMO

ESECUZIONE IMMOBILIARE

n° 402/2014

Promossa da: xxx

Contro: xxx

Giudice dell'Esecuzione: **Dott. Marco PROCACCINI**

Esperto Stimatore ed Ausiliario: **Arch. Marco Di Giuseppe Cafà**

PERIZIA ESTIMATIVA DEI BENI DI PERTINENZA

LOTTO n. 14

OGGETTO:

DOCUMENTAZIONE FOTOGRAFICA

composta da n° 4 Foto

Data: novembre 2016



Foto n° 1: Vista aerea della zona in cui insistono gli immobili oggetto di stima rispetto al centro abitato di Sant'Omero



Foto n° 2: Vista aerea ed individuazione della zona su cui insiste la particella di terreno urbano oggetto di stima

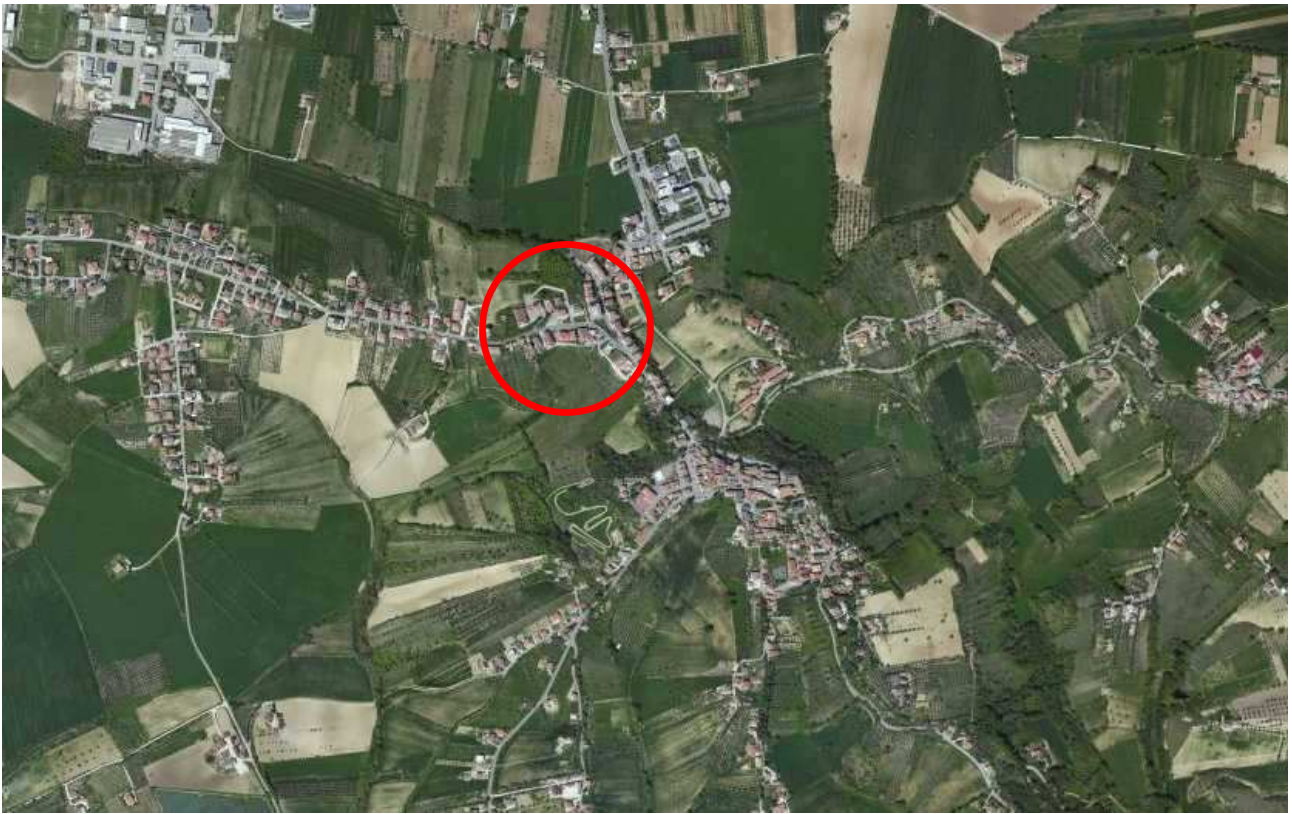

Foto n° 3: Individuazione della particella 392



Foto n° 4: Individuazione della particella 392