

Ufficio provinciale di Teramo
CATASTO FABBRICATI
Agenzia del Territorio

ELABORATO PLANIMETRICO

Iscritto all'albo: Geometri

Prov. Teramo

N. 1442

Comune di Sant'omero

Sezione: Foglio: 10

Particella: 757

Prov. Teramo n. 06/09/2013 del

Dimostrazione grafica dei subalterni

Tipo Mappale n. del

Scala 1 : 500

PIANO TERRA

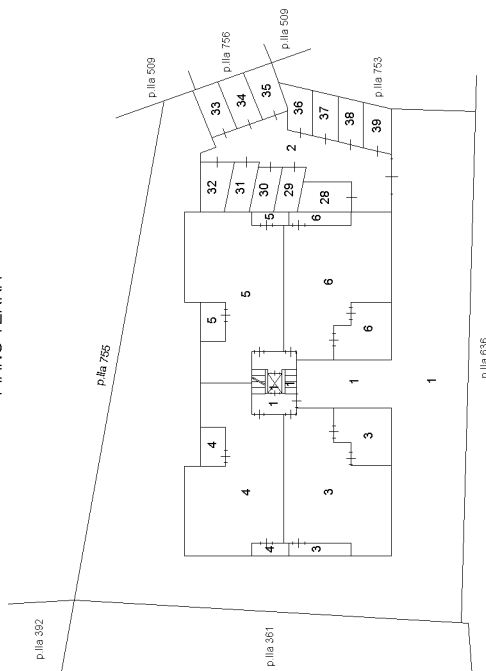

PIANO S1

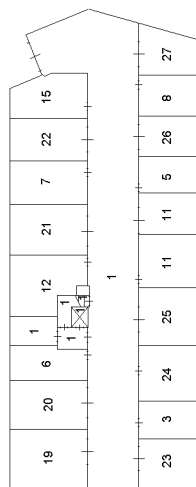

PIANO PRIMO

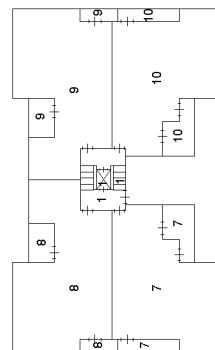

PIANO SECONDO

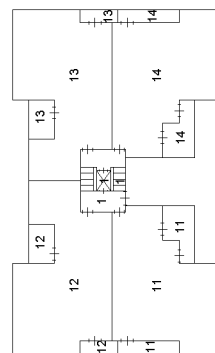

PIANO TERZO
(sottotetto)

