

**Agenzia del Territorio  
CATASTO FABBRICATI  
Ufficio Provinciale di  
Vicenza**

Dichiarazione protocollo n. VI0168681 del 08/08/2006

Planimetria di u.i.u. in Comune di Altavilla Vicentina

Via Vicenza

civ. 15

Identificativi Catastali:

Sezione:

Foglio: 3

Particella: 1521

Subalterno: 42

Compilata da:

Tescaro Gian Paolo

Iscritto all'albo:

Geometri

Prov. Vicenza

N. 677

Scheda n. 1

Scala 1:200



ORIENTAMENTO

**A  
L  
L  
E  
G  
A  
T  
O  
8**

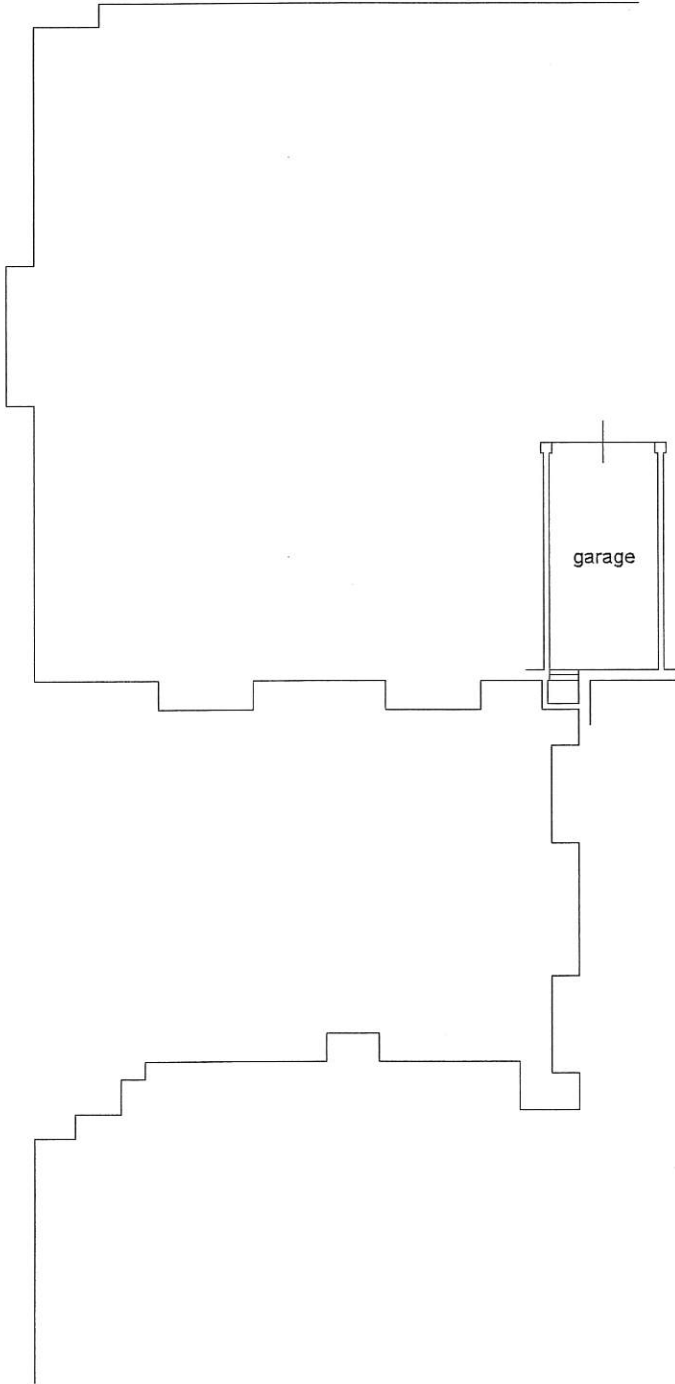

ALTRE  
UNITA'  
IMMOBILIARI

**PIANO INTERRATO**

h = 2.40

Ultima planimetria in atti

Data: 17/02/2024 - n. T21358 - Richiedente: MRCGCM60T30E472R

Totale schede: 1 - Formato di acquisizione: A4(210x297) - Formato stampa richiesto: A4(210x297)

**Agenzia del Territorio  
CATASTO FABBRICATI  
Ufficio Provinciale di  
Vicenza**

Dichiarazione protocollo n. VI0168681 del 08/08/2006

Planimetria di u.i.u. in Comune di Altavilla Vicentina

Via Vicenza

civ. 17

Identificativi Catastali:

Sezione:

Foglio: 3

Particella: 1521

Subalterno: 104

Compilata da:

Tescaro Gian Paolo

Iscritto all'albo:

Geometri

Prov. Vicenza

N. 677

Scheda n. 1

Scala 1:200



ORIENTAMENTO

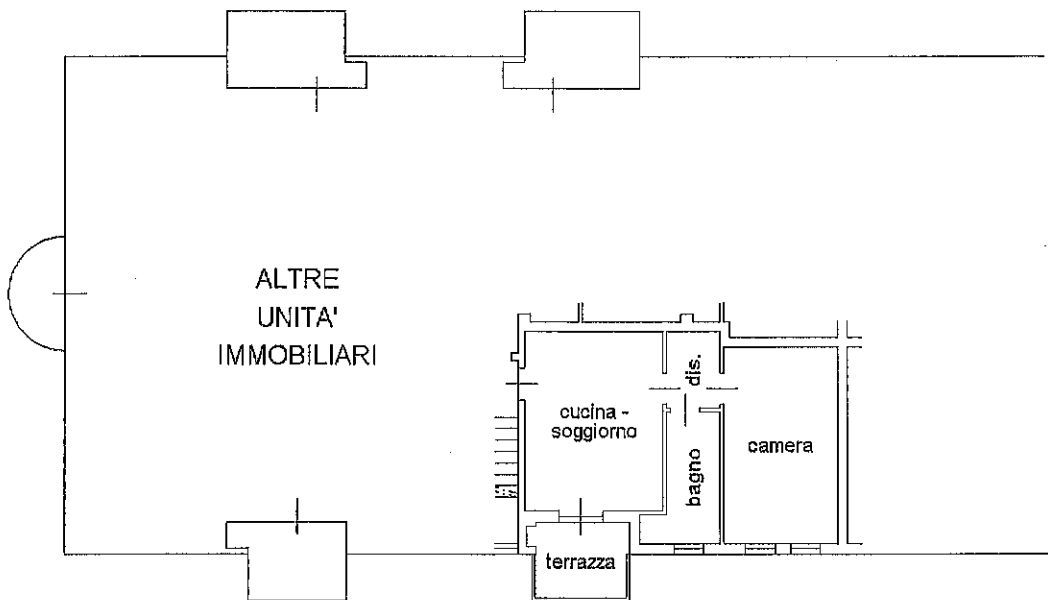

**PIANO SECONDO**

h = 2.70

Ultima planimetria in atti