

MODULARIO
F. rig. rend. 497



MINISTERO DELLE FINANZE
DIREZIONE GENERALE DEL CATASTO E DEI SS.TT.EE.
CATASTO EDILIZIO URBANO (RDL 13-4-1939, n. 652)

MOD. BN (CEU)

LIRE
500

Planimetria di u.i.u. in Comune di NOCETO via località Sanguinaro civ.

PIANO PRIMO

h = 2.70

- s = soggiorno
- k = cottura
- l = camera
- b = bagno

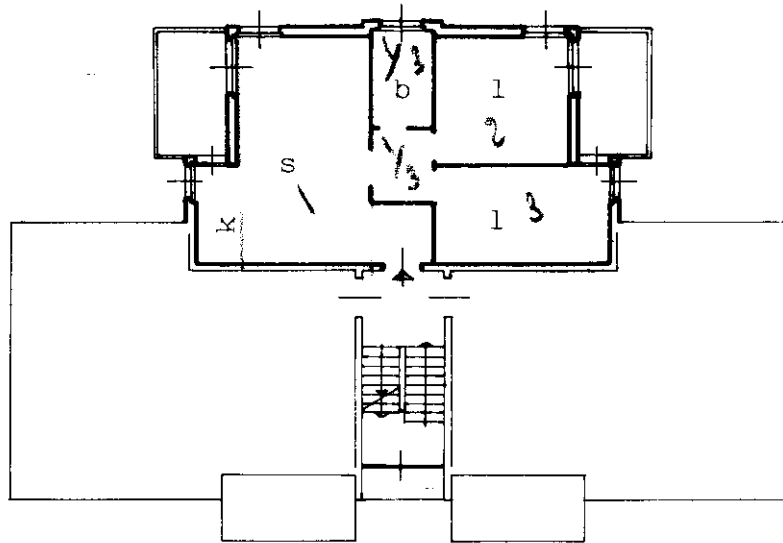

PIANO TERRENO

h = 2.40

- c = cantina

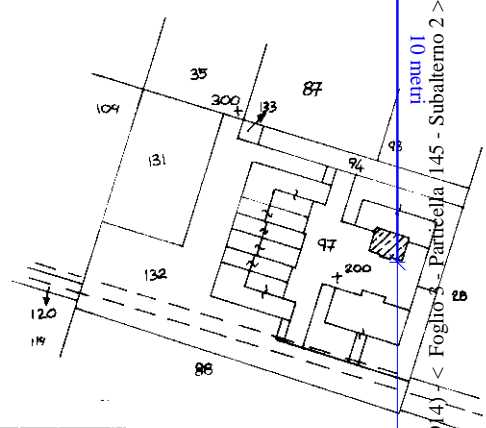
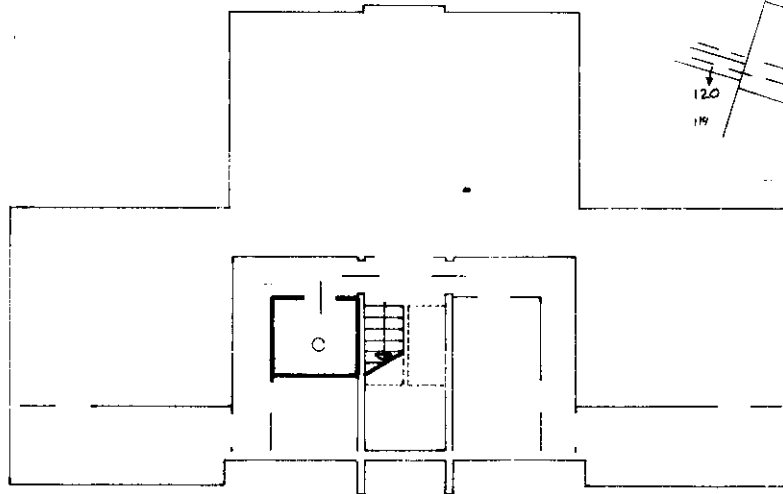

ORIENTAMENTO

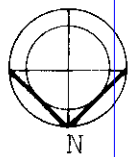

SCALA DI 1:100

Catasto dei Fabbricati - Situazione al 26/01/2024 - Comune di NOCETO (PR) - Foglio S. Parmcella 145 - Subalterno 2 >
VIA IGINO GATTI Piano T - 1

Roma - Istituto Poligrafico e Zecca dello Stato - P.V.

Ultima planimetria in atti
 Dichiarazione di N.C.
 Denuncia di variazione
 Data presentazione: 24/03/1994 - Data: 26/01/2024 - n. T49830 - Richiedente: MSSDVD77M20G337M
 Totale schede: 1 - Foglio di acquisizione: A4 (210x297) - Formato stampa richiesto: A4 (210x297)
 F. 3
 n. 145 sub 2

Compilata dal dott. arch. Federico de Nigris
 (Titolo, cognome e nome)
 Iscritto all'Albo degli Architetti
 della provincia di Parma n. 349
 data 1/1/2024 Firma [Signature]

RISERVATO ALL'UFFICIO

MODULARIO
I. sq. rend. 497



MINISTERO DELLE FINANZE
DIREZIONE GENERALE DEL CATASTO E DEI SS.TT.EE.

CATASTO EDILIZIO URBANO (RDL 13-4-1939, n. 652)

MOD. **BN** (CEU)

LIRE
500

Planimetria di u.i.u. in Comune di NOCETO via località Sanguinaro civ.

PIANO TERRENO

h = 2.40

autorimessa

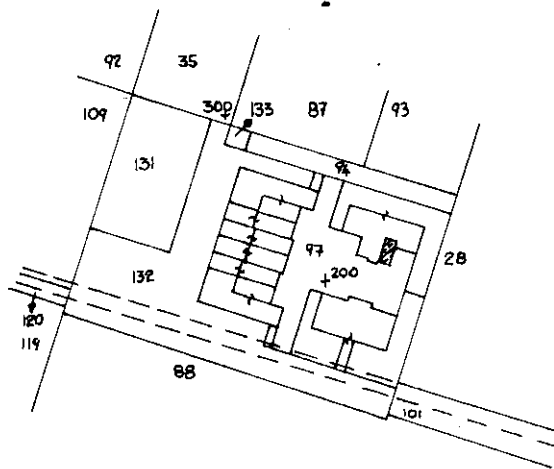
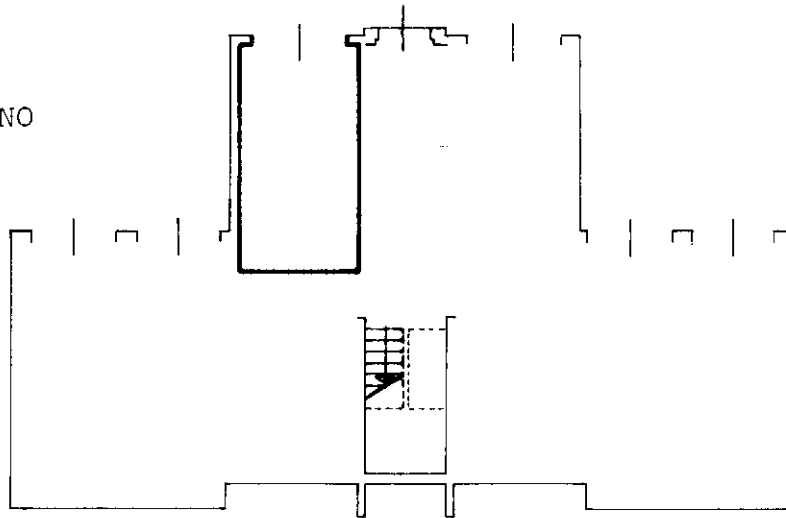

ORIENTAMENTO

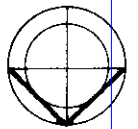

SCALA DI 1:100

Roma - Istituto Poligrafico e Zecca dello Stato - P.V.

Catasto dei Fabbricati - Situazione al 26/01/2024 - Comune di NOCETO(F914) - < Foglio 3 - Particella 145 - Subalterno 11 >
VIA IGNO GATTI Piano T

Dichiarazione di N.C.
Ultima Denuncia di attinenza

Compilata dal dott. arch. Federico de Nigris
(Titolo, cognome e nome)

RISERVATO ALL'UFFICIO

Data presentazione: 24/03/1994 - Data: 26/01/2024 - n. T49831 - Richiedente: MSSDVD77M20G337M
Totale schede: 1 - Formato di acquisizione: A4(210x297) - Formato stampa richiesto: A4(210x297)

Isritto all'albo de Parma n. 349
della provincia di Parma

n. 145 sub. 11

data 26/01/2024 Firma [Signature]

N=-52400

E=50400

I Particella: 145

