

N=5038500



MODULARIO
F. rig. rend. 487



MINISTERO DELLE FINANZE
DIPARTIMENTO DEL TERRITORIO

MOD. BN (CEU)

CATASTO EDILIZIO URBANO (RDL 13-4-1939, n. 652)

LIRF
200

ROBECCHETTO
Planimetria di u.i.u. in Comune di CON. INDUNO..... via Loc. Cascina Regina..... civ.....

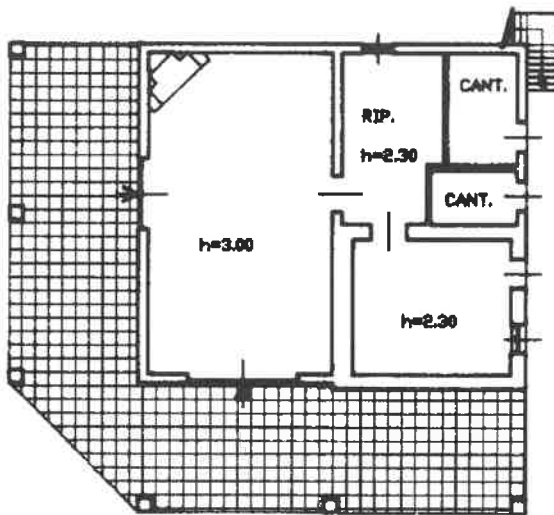

PIANO TERRENO

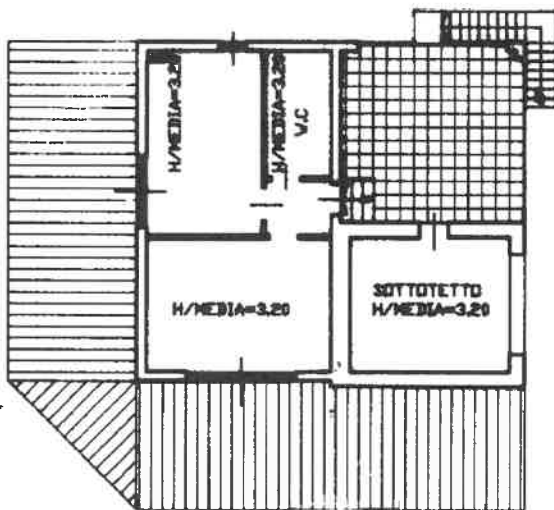

PIANO PRIMO

Prest. - Istituto Poligrafico e Zecca dello Stato - P.V.

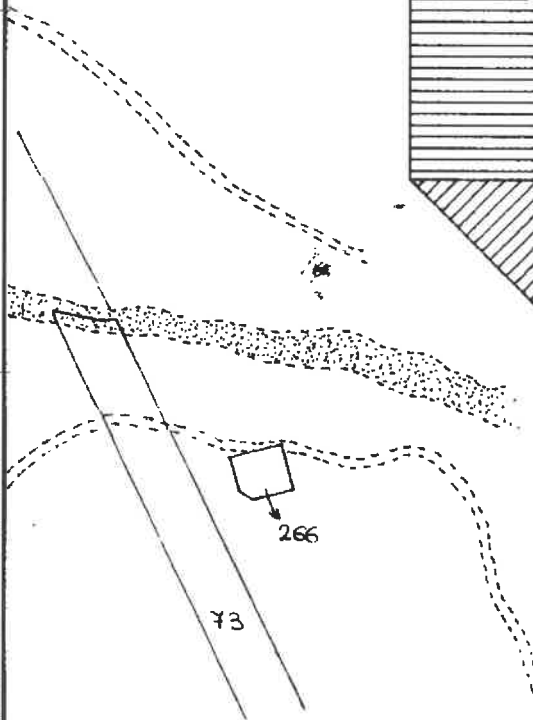

E STRAITO DI MAPPA
COMUNE DI: ROBECCHETTO CON INDUNO
LOCALITA': CASCINA REGINA
FG: 13
MAPPA: 266

ORIENTAMENTO
UOD

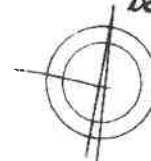

SCALA DI 1:200

Dichiarazione di N.C.
Denuncia di variazione

Compilata dal GEOMETRA
(Titolo, cognome e nome)

RISERVATO ALL'UFFICIO

Ultima planimetria in atti

Identificativi catastali
Data presentazione: 18/12/1997 - Data: 27/09/2023 - n. T112387 - Richiedente: BTTNMR69R44C139W
Tutte le schede 1 - Formato di acquisizione: A4 (210x297) - Formato stampa richiesto: A4 (210x297)
n. 266 SUB

Iscritto all'albo dei GEOMETRI
di VARSE

data Firma Bosco Francesco

Firmato D6: BTTNMR69R44C139W - Firmato D7: BTTNMR69R44C139W - Firmato D8: BTTNMR69R44C139W - Firmato D9: BTTNMR69R44C139W - Firmato D10: BTTNMR69R44C139W - Firmato D11: BTTNMR69R44C139W - Firmato D12: BTTNMR69R44C139W - Firmato D13: BTTNMR69R44C139W - Firmato D14: BTTNMR69R44C139W - Firmato D15: BTTNMR69R44C139W - Firmato D16: BTTNMR69R44C139W - Firmato D17: BTTNMR69R44C139W - Firmato D18: BTTNMR69R44C139W - Firmato D19: BTTNMR69R44C139W - Firmato D20: BTTNMR69R44C139W - Firmato D21: BTTNMR69R44C139W - Firmato D22: BTTNMR69R44C139W - Firmato D23: BTTNMR69R44C139W - Firmato D24: BTTNMR69R44C139W - Firmato D25: BTTNMR69R44C139W - Firmato D26: BTTNMR69R44C139W - Firmato D27: BTTNMR69R44C139W - Firmato D28: BTTNMR69R44C139W - Firmato D29: BTTNMR69R44C139W - Firmato D30: BTTNMR69R44C139W - Firmato D31: BTTNMR69R44C139W - Firmato D32: BTTNMR69R44C139W - Firmato D33: BTTNMR69R44C139W - Firmato D34: BTTNMR69R44C139W - Firmato D35: BTTNMR69R44C139W - Firmato D36: BTTNMR69R44C139W - Firmato D37: BTTNMR69R44C139W - Firmato D38: BTTNMR69R44C139W - Firmato D39: BTTNMR69R44C139W - Firmato D40: BTTNMR69R44C139W - Firmato D41: BTTNMR69R44C139W - Firmato D42: BTTNMR69R44C139W - Firmato D43: BTTNMR69R44C139W - Firmato D44: BTTNMR69R44C139W - Firmato D45: BTTNMR69R44C139W - Firmato D46: BTTNMR69R44C139W - Firmato D47: BTTNMR69R44C139W - Firmato D48: BTTNMR69R44C139W - Firmato D49: BTTNMR69R44C139W - Firmato D50: BTTNMR69R44C139W - Firmato D51: BTTNMR69R44C139W - Firmato D52: BTTNMR69R44C139W - Firmato D53: BTTNMR69R44C139W - Firmato D54: BTTNMR69R44C139W - Firmato D55: BTTNMR69R44C139W - Firmato D56: BTTNMR69R44C139W - Firmato D57: BTTNMR69R44C139W - Firmato D58: BTTNMR69R44C139W - Firmato D59: BTTNMR69R44C139W - Firmato D60: BTTNMR69R44C139W - Firmato D61: BTTNMR69R44C139W - Firmato D62: BTTNMR69R44C139W - Firmato D63: BTTNMR69R44C139W - Firmato D64: BTTNMR69R44C139W - Firmato D65: BTTNMR69R44C139W - Firmato D66: BTTNMR69R44C139W - Firmato D67: BTTNMR69R44C139W - Firmato D68: BTTNMR69R44C139W - Firmato D69: BTTNMR69R44C139W - Firmato D70: BTTNMR69R44C139W - Firmato D71: BTTNMR69R44C139W - Firmato D72: BTTNMR69R44C139W - Firmato D73: BTTNMR69R44C139W - Firmato D74: BTTNMR69R44C139W - Firmato D75: BTTNMR69R44C139W - Firmato D76: BTTNMR69R44C139W - Firmato D77: BTTNMR69R44C139W - Firmato D78: BTTNMR69R44C139W - Firmato D79: BTTNMR69R44C139W - Firmato D80: BTTNMR69R44C139W - Firmato D81: BTTNMR69R44C139W - Firmato D82: BTTNMR69R44C139W - Firmato D83: BTTNMR69R44C139W - Firmato D84: BTTNMR69R44C139W - Firmato D85: BTTNMR69R44C139W - Firmato D86: BTTNMR69R44C139W - Firmato D87: BTTNMR69R44C139W - Firmato D88: BTTNMR69R44C139W - Firmato D89: BTTNMR69R44C139W - Firmato D90: BTTNMR69R44C139W - Firmato D91: BTTNMR69R44C139W - Firmato D92: BTTNMR69R44C139W - Firmato D93: BTTNMR69R44C139W - Firmato D94: BTTNMR69R44C139W - Firmato D95: BTTNMR69R44C139W - Firmato D96: BTTNMR69R44C139W - Firmato D97: BTTNMR69R44C139W - Firmato D98: BTTNMR69R44C139W - Firmato D99: BTTNMR69R44C139W - Firmato D100: BTTNMR69R44C139W



Catasto fabbricati
Visura storica per immobile
Situazione degli atti informatizzati dal 01/01/1800 al 27/09/2023



Immobile di catasto fabbricati



Causali di aggiornamento ed annotazioni

Informazioni riportate negli atti del catasto al 27/09/2023

Dati identificativi: Comune di **ROBECCHETTO CON INDUNO (H371) (MI)**

Foglio 13 Particella 266

Particelle corrispondenti al catasto terreni

Comune di **ROBECCHETTO CON INDUNO (H371) (MI)**

Foglio 13 Particella 63

Classamento:

Rendita: **Euro 388,38**

Categoria **A/3^a**, Classe **2**, Consistenza **8 vani**

Foglio 13 Particella 266

Indirizzo: CASCINA REGINA Piano T-1

Dati di superficie: Totale: **165 m²** Totale escluse aree scoperte ^{b)}: **150 m²**

> **Intestati catastali**



sede in

Diritto di: Proprieta' per 1/1

> **Dati identificativi**

 dal 10/09/1990

COSTITUZIONE in atti dal 10/09/1990 (n. 26078/1989)

Immobile attuale

Comune di **ROBECCHETTO CON INDUNO (H371) (MI)**

Foglio 13 Particella 266



> Indirizzo

📅 dal 04/09/1989 al 18/12/1997

Immobile attuale

Comune di **ROBECCHETTO CON INDUNO
(H371) (MI)**

Foglio 13 Particella 266

LOCALITA' CASCINA REGINA Piano T - 1
Partita: 831

CLASSAMENTO AUTOMATICO del 04/09/1989 in atti
dal 14/09/1990 (n. 999999/1989)

📅 dal 18/12/1997 al 20/09/2016

Immobile attuale

Comune di **ROBECCHETTO CON INDUNO
(H371) (MI)**

Foglio 13 Particella 266

LOCALITA' CASCINA REGINA Piano T-1
Partita: 1001217

VARIAZIONE DELLA DESTINAZIONE del 18/12/1997
in atti dal 18/12/1997 DEPOSITO ABITAZIONE (n.
366956.1/1997)

Annotazioni: intestazione da verificare

📅 dal 20/09/2016

Immobile attuale

Comune di **ROBECCHETTO CON INDUNO
(H371) (MI)**

Foglio 13 Particella 266

CASCINA REGINA Piano T-1

VARIAZIONE TOPONOMASTICA del 20/09/2016
Pratica n. MI0471751 in atti dal 20/09/2016
VARIAZIONE DI TOPONOMASTICA- VARIAZIONE
TOPONOMASTICA D'UFFICIO (n. 181758.1/2016)

> Dati di classamento

📅 dal 04/09/1989 al 10/09/1990

Immobile attuale

Comune di **ROBECCHETTO CON INDUNO
(H371) (MI)**

Foglio 13 Particella 266

Rendita: Lire 1.478

Categoria C/2^o, Classe 3, Consistenza 154 m²

Partita: 831

CLASSAMENTO AUTOMATICO del 04/09/1989 in atti
dal 14/09/1990 (n. 999999/1989)

📅 dal 10/09/1990 al 01/01/1992

Immobile attuale

Comune di **ROBECCHETTO CON INDUNO
(H371) (MI)**

Foglio 13 Particella 266

Partita: 831

COSTITUZIONE in atti dal 10/09/1990 (n. 26078/1989)

📅 dal 01/01/1992 al 18/12/1997

Immobile attuale

Comune di **ROBECCHETTO CON INDUNO
(H371) (MI)**

Variazione del quadro tariffario del 01/01/1992



Foglio **13** Particella **266**
Rendita: **Lire 492.800**
Categoria **C/2^{ol}**, Classe **3**, Consistenza **154 m²**
Partita: **1001217**

📅 dal **18/12/1997** al **18/12/2014**

Immobile attuale

Comune di **ROBECCHETTO CON INDUNO
(H371) (MI)**

Foglio **13** Particella **266**

Rendita: **Euro 388,38**

Rendita: **Lire 752.000**

Categoria **A/3^{ol}**, Classe **2**, Consistenza **8,0 vani**

Partita: **1001217**

VARIAZIONE DELLA DESTINAZIONE del 18/12/1997
in atti dal 18/12/1997 DEPOSITO ABITAZIONE (n.
366956.1/1997)

Annotazioni: intestazione da verificare
Annotazioni: classamento e rendita proposti (d.m.
701/94)

📅 dal **18/12/2014**

Immobile attuale

Comune di **ROBECCHETTO CON INDUNO
(H371) (MI)**

Foglio **13** Particella **266**

Rendita: **Euro 388,38**

Categoria **A/3^{ol}**, Classe **2**, Consistenza **8,0 vani**

VARIAZIONE NEL CLASSAMENTO del 18/12/2014
Pratica n. MI0699692 in atti dal 18/12/2014
VARIAZIONE DI CLASSAMENTO (n. 236895.1/2014)

Annotazioni: classamento e rendita non rettificati entro
dodici mesi dalla data di iscrizione in atti della
dichiarazione (d.m. 701/94)

> **Dati di superficie**

📅 dal **09/11/2015**

Immobile attuale

Comune di **ROBECCHETTO CON INDUNO
(H371) (MI)**

Foglio **13** Particella **266**

Totale: **165 m²**

Superficie di Impianto pubblicata il 09/11/2015

Dati relativi alla planimetria : data di presentazione
18/12/1997, prot. n. 000366956

> **Altre variazioni**

📅 dal **27/09/1989** al **18/12/1997**

Immobile attuale

Comune di **ROBECCHETTO CON INDUNO
(H371) (MI)**

Foglio **13** Particella **266**

ISTRUMENTO (ATTO PUBBLICO) del 27/09/1989 in
atti dal 18/12/1997 COMPRAVENDITA (n. 5649/1989)

Annotazioni: intestazione da verificare



Ufficio Provinciale di Milano - Territorio
Servizi Catastali

> Storia degli intestati dell'immobile

**Dati identificativi: Immobile attuale - Comune di ROBECCHETTO CON INDUNO (H371)(MI) Foglio 13
Particella 266**

- ▼ 1.1
sede in :
📅 dal 27/09/1989 al 27/06/2013
Diritto di: Proprieta' (deriva dall'atto 1)
- ▼ 1.
sede in :
📅 dal 10/09/1990 al 27/09/1989
Diritto di: Proprieta' per 1000/1000 (deriva dall'atto 2)
- ▼ 1.
sede in :
📅 dal 27/06/2013 al 30/04/2015
Diritto di: Proprieta' per 1/1 (deriva dall'atto 3)
- ▼ 1.
sede in :
📅 dal 30/04/2015
Diritto di: Proprieta' per 1/1 (deriva dall'atto 4)
1. Atto del 27/09/1989 Pubblico ufficiale MARIO LAINATI Sede GALLARATE (VA) Repertorio n. 33493 - UR Sede GALLARATE (VA) Registrazione n. 1586 registrato in data 16/10/1989 - COMPRAVENDITA Voltura n. 5649/1989 in atti dal 18/12/1997
2. COSTITUZIONE in atti dal 10/09/1990 (n. 26078/1989)
3. Atto del 27/06/2013 Pubblico ufficiale LEOTTA IGNAZIO Sede VARESE (VA) Repertorio n. 40671 - TRASFORMAZIONE DI SOCIETA' Nota presentata con Modello Unico n. 45021.1/2013 Reparto PI di MILANO 2 in atti dal 10/07/2013
4. MUTAMENTO DI DENOMINAZIONE - VOLTURE SOCIETARIE del 30/04/2015 Pubblico ufficiale CARRARA PATRIZIA Sede BUSTO ARSIZIO (VA) Repertorio n. 29494 Sede TPJ Registrazione Volume 1T n. 11156 registrato in data 07/05/2015 - MUTAMENTO DI DENOMINAZIONE DI IMPRESA Nota presentata con Modello Unico n. 8283.1/2015 - Pratica n. MI0397630 in atti dal 07/05/2015

Visura telematica

Tributi speciali: Euro 0,90

Legenda

- a) A/3: Abitazioni di tipo economico
b) Escluse le "superfici di balconi, terrazzi e aree scoperte pertinenziali e accessorie, comunicanti o non comunicanti"
- cfr. Provvedimento del Direttore dell'Agenzia delle Entrate 29 marzo 2013
c) C/2: Magazzini e locali di deposito
d) A/3: Abitazioni di tipo economico



Catasto terreni
Visura storica per immobile
Situazione degli atti informatizzati dal 01/01/1800 al 27/09/2023



Immobile di catasto terreni



Causali di aggiornamento ed annotazioni

Informazioni riportate negli atti del catasto al 27/09/2023

Dati identificativi: Comune di **ROBECCHETTO CON INDUNO (H371) (MI)**

Foglio 13 Particella 69

Partita: 2245

Classamento:

Redditi: dominicale Euro 28,87 Lire 55.900

agrario Euro 33,20 Lire 64.285

Il reddito dominicale è stato calcolato tenendo conto delle seguenti deduzioni: IH2A^{a)}

Particella con qualità: **SEMIN IRRIG** di classe 3

Superficie: 5.590 m²

> **Intestati catastali**

➤ 1

sede in :

Diritto di: Proprieta' per 1/1

> **Dati identificativi**

 dall'impianto

Impianto meccanografico del 02/01/1974

Immobile attuale

Comune di **ROBECCHETTO CON INDUNO (H371) (MI)**

Foglio 13 Particella 69

> **Dati di classamento**

 dall'impianto

Impianto meccanografico del 02/01/1974

Immobile attuale

Comune di **ROBECCHETTO CON INDUNO (H371) (MI)**

Foglio 13 Particella 69

Redditi: dominicale Euro 28,87 Lire 55.900

agrario Euro 33,20 Lire 64.285

Il reddito dominicale è stato calcolato tenendo conto delle seguenti deduzioni: IH2A^{a)}



Ufficio Provinciale di Milano - Territorio
Servizi Catastali

Particella con qualità: **SEMIN IRRIG** di classe **03**
Superficie: **5.590 m²**

Partita: **2245**

> Storia degli intestati dell'immobile

Dati identificativi: Immobile attuale - Comune di ROBECCHETTO CON INDUNO (H371) (MI) Foglio 13 Particella 69

- ▼ 1. Impianto meccanografico del 02/01/1974
- 📅 dall'impianto al 27/09/1989
Diritto di: Da verificare (deriva dall'atto 1)
- ▼ 2. SCRITTURA PRIVATA del 27/09/1989 Pubblico ufficiale LAINATI MARIO Sede GALLARATE (VA) Repertorio n. 33493 - UR Sede GALLARATE (VA) Registrazione n. 1586 registrato in data 16/10/1989 - COMPRAVENDITA Voltura n. 13246.1/1989 - Pratica n. 34471 in atti dal 02/10/2000
- 📅 dal 27/09/1989 al 27/06/2013
Diritto di: Proprieta' per 1/1 (deriva dall'atto 2)
- ▼ 3. Atto del 27/06/2013 Pubblico ufficiale LEOTTA IGNAZIO Sede VARESE (VA) Repertorio n. 40671 - TRASFORMAZIONE DI SOCIETA' Nota presentata con Modello Unico n. 45021.1/2013 Reparto PI di MILANO 2 in atti dal 10/07/2013
- 📅 dal 27/06/2013 al 30/04/2015
Diritto di: Proprieta' per 1/1 (deriva dall'atto 3)
- ▼ 1. sede in :
- 📅 dal 30/04/2015
Diritto di: Proprieta' per 1/1 (deriva dall'atto 4)
- ▼ 4. MUTAMENTO DI DENOMINAZIONE - VOLTURE SOCIETARIE del 30/04/2015 Pubblico ufficiale CARRARA PATRIZIA Sede BUSTO ARSIZIO (VA) Repertorio n. 29494 Sede TPJ Registrazione Volume 1T n. 11156 registrato in data 07/05/2015 - MUTAMENTO DI DENOMINAZIONE DI IMPRESA Nota presentata con Modello Unico n. 8284.1/2015 - Pratica n. MI0397631 in atti dal 07/05/2015

Visura telematica

Tributi speciali: Euro 0,90

Legenda

a) IH2A: Naviglio grande - consorzio roggia molinara di castano primo



Catasto terreni
Visura storica per immobile
Situazione degli atti informatizzati dal 01/01/1800 al 27/09/2023



Immobile di catasto terreni



Causali di aggiornamento ed annotazioni

Informazioni riportate negli atti del catasto al 27/09/2023

Dati identificativi: Comune di **ROBECCHETTO CON INDUNO (H371) (MI)**

Foglio 13 Particella 71

Classamento:

Redditi: dominicale **Euro 24,27**
agrario **Euro 23,30**

Particella con qualità: **SEMINATIVO** di classe 1

Superficie: **3.760 m²**

> **Intestati catastali**

1.

sede in

Diritto di: Proprietà per 1/1

> **Dati identificativi**

dall'impianto

Impianto meccanografico del 02/01/1974

Immobile attuale

Comune di **ROBECCHETTO CON INDUNO (H371) (MI)**

Foglio 13 Particella 71

> **Dati di classamento**

dall'impianto al 08/03/2007

Impianto meccanografico del 02/01/1974

Immobile attuale

Comune di **ROBECCHETTO CON INDUNO (H371) (MI)**

Foglio 13 Particella 71

Redditi: dominicale **Euro 1,17 Lire 2.256**
agrario **Euro 0,39 Lire 752**

Particella con qualità: **INCOLT PROD** di classe 01
Superficie: **3.760 m²**

Partita: 2245



📅 dal 08/03/2007

Immobile attuale

Comune di **ROBECCHETTO CON INDUNO (H371) (MI)**

Foglio **13** Particella **71**

Redditi: dominicale **Euro 24,27**

agrario **Euro 23,30**

Particella con qualità: **SEMINATIVO** di classe **01**
Superficie: **3.760 m²**

TABELLA DI VARIAZIONE del 08/03/2007 Pratica n. MI0202849 in atti dal 08/03/2007 TRASMISSIONE DATI AI SENSI DEL DECRETO 262 DEL 3 OTTOBRE 2006 (n. 7948.1/2007)

Annotazioni: variazione colturale ex d.l. n. 262/06 - qualità dichiarata o parificata a coltura presente nel quadro tariffario

> **Storia degli intestati dell'immobile**

Dati identificativi: Immobile attuale - Comune di ROBECCHETTO CON INDUNO (H371) (MI) Foglio 13 Particella 71

- ▼
nato a TURBIGO (MI) il 29/08/1916
📅 dall'impianto al 27/09/1989
Diritto di: Da verificare (deriva dall'atto 1)
1. Impianto meccanografico del 02/01/1974
- ▼
📅 dal 27/09/1989 al 27/06/2013
Diritto di: Proprieta' per 1/1 (deriva dall'atto 2)
2. SCRITTURA PRIVATA del 27/09/1989 Pubblico ufficiale LAINATI MARIO Sede GALLARATE (VA) Repertorio n. 33493 - UR Sede GALLARATE (VA) Registrazione n. 1586 registrato in data 16/10/1989 - COMPRAVENDITA Voltura n. 13246.1/1989 - Pratica n. 34471 in atti dal 02/10/2000
- ▼
sede in
📅 dal 27/06/2013 al 30/04/2015
Diritto di: Proprieta' per 1/1 (deriva dall'atto 3)
3. Atto del 27/06/2013 Pubblico ufficiale LEOTTA IGNAZIO Sede VARESE (VA) Repertorio n. 40671 - TRASFORMAZIONE DI SOCIETA' Nota presentata con Modello Unico n. 45021.1/2013 Reparto PI di MILANO 2 in atti dal 10/07/2013
- ▼
sede in
📅 dal 30/04/2015
Diritto di: Proprieta' per 1/1 (deriva dall'atto 4)
4. MUTAMENTO DI DENOMINAZIONE - VOLTURE SOCIETARIE del 30/04/2015 Pubblico ufficiale CARRARA PATRIZIA Sede BUSTO ARSIZIO (VA) Repertorio n. 29494 Sede TPJ Registrazione Volume 1T n. 11156 registrato in data 07/05/2015 - MUTAMENTO DI DENOMINAZIONE DI IMPRESA Nota presentata con Modello Unico n. 8284.1/2015 - Pratica n. MI0397631 in atti dal 07/05/2015

Visura telematica

Tributi speciali: Euro 0,90



Ufficio Provinciale di Milano - Territorio
Servizi Catastali

Catasto terreni

Visura storica per immobile

Situazione degli atti informatizzati dal 01/01/1800 al 27/09/2023



Immobile di catasto terreni



Causali di aggiornamento ed annotazioni

Informazioni riportate negli atti del catasto al 27/09/2023

Dati identificativi: Comune di **ROBECCHETTO CON INDUNO (H371) (MI)**

Foglio 13 Particella 72

Classamento:

Particella divisa in 2 porzioni

Totali particella:

Redditi: dominicale Euro 38,73

agrario Euro 8,92

Superficie: 17.490 m²

Il reddito dominicale è stato calcolato tenendo conto delle eventuali deduzioni indicate in tabella

Porzione	AA	AB
Reddito dominicale	Euro 3,83	Euro 34,90
Reddito agrario	Euro 3,68	Euro 5,24
Deduzioni	-	-
Superficie m ²	594	16.896
Qualità	SEMINATIVO	BOSCO CEDUO
Classe	1	2

> Intestati catastali



sede in

Diritto di: Proprietà per 1/1

> Dati identificativi

 dall'impianto

Impianto meccanografico del 02/01/1974

Immobile attuale

Comune di **ROBECCHETTO CON INDUNO (H371) (MI)**

Foglio 13 Particella 72



> **Dati di classamento**

📅 dall'impianto al 25/11/2020

Impianto meccanografico del 02/01/1974

Immobile attuale

Comune di **ROBECCHETTO CON INDUNO
(H371) (MI)**

Foglio **13** Particella **72**

Redditi: dominicale **Euro 36,13 Lire 69.960**
agrario **Euro 5,42 Lire 10.494**

Particella con qualità: **BOSCO CEDUO** di classe
02 Superficie: **17.490 m²**

Partita: **2245**

📅 dal 25/11/2020

Immobile attuale

Comune di **ROBECCHETTO CON INDUNO
(H371) (MI)**

Foglio **13** Particella **72**

Particella divisa in **2** porzioni

Totali particella:

Redditi: dominicale **Euro 38,73**
agrario **Euro 8,92**

Superficie: **17.490 m²**

**Il reddito dominicale è stato calcolato tenendo
conto delle eventuali deduzioni indicate in
tabella**

Porzione	AA	AB
Reddito dominicale	Euro 3,83	Euro 34,90
Reddito agrario	Euro 3,68	Euro 5,24
Deduzioni	-	-
Superficie m ²	594	16.896
Qualità	SEMINATIVO	BOSCO CEDUO
Classe	1	2

TABELLA DI VARIAZIONE del 25/06/2020 Pratica n.
MI0326598 in atti dal 25/11/2020 TRASMISSIONE
DATI AGEA AI SENSI DEL DL 3.10.2006 N. 262 (n.
10463.1/2020)

Annotazioni: variazione colturale eseguita ai sensi del
dl 3.10.2006 n. 262, convertito con modificazioni nella
legge 24.11.2006 n. 286 e successive modificazioni
(anno 2020) - eseguita a seguito di dichiarazione resa
il 25/06/2020 all'organismo pagatore opr lombardia con
la domanda 202001609370 (scheda validazione/
fascicolo prot. n. 202001589263)



› **Storia degli intestati dell'immobile**

**Dati identificativi: Immobile attuale - Comune di ROBECCHETTO CON INDUNO (H371) (MI) Foglio 13
Particella 72**

- ▼
1. Impianto meccanografico del 02/01/1974
- 📅 dall'impianto al 27/09/1989
Diritto di: Da verificare (deriva dall'atto 1)
- ▼
- 📅 dal 27/09/1989 al 27/06/2013
Diritto di: Proprieta' per 1/1 (deriva dall'atto 2)
- ▼
- sede in
- 📅 dal 27/06/2013 al 30/04/2015
Diritto di: Proprieta' per 1/1 (deriva dall'atto 3)
- ▼
- sede in
- 📅 dal 30/04/2015
Diritto di: Proprieta' per 1/1 (deriva dall'atto 4)
2. SCRITTURA PRIVATA del 27/09/1989 Pubblico ufficiale LAINATI MARIO Sede GALLARATE (VA) Repertorio n. 33493 - UR Sede GALLARATE (VA) Registrazione n. 1586 registrato in data 16/10/1989 - COMPRAVENDITA Voltura n. 13246.1/1989 - Pratica n. 34471 in atti dal 02/10/2000
3. Atto del 27/06/2013 Pubblico ufficiale LEOTTA IGNAZIO Sede VARESE (VA) Repertorio n. 40671 - TRASFORMAZIONE DI SOCIETA' Nota presentata con Modello Unico n. 45021.1/2013 Reparto PI di MILANO 2 in atti dal 10/07/2013
4. MUTAMENTO DI DENOMINAZIONE - VOLTURE SOCIETARIE del 30/04/2015 Pubblico ufficiale CARRARA PATRIZIA Sede BUSTO ARSIZIO (VA) Repertorio n. 29494 Sede TPJ Registrazione Volume 1T n. 11156 registrato in data 07/05/2015 - MUTAMENTO DI DENOMINAZIONE DI IMPRESA Nota presentata con Modello Unico n. 8284.1/2015 - Pratica n. MI0397631 in atti dal 07/05/2015

Visura telematica

Tributi speciali: Euro 0,90



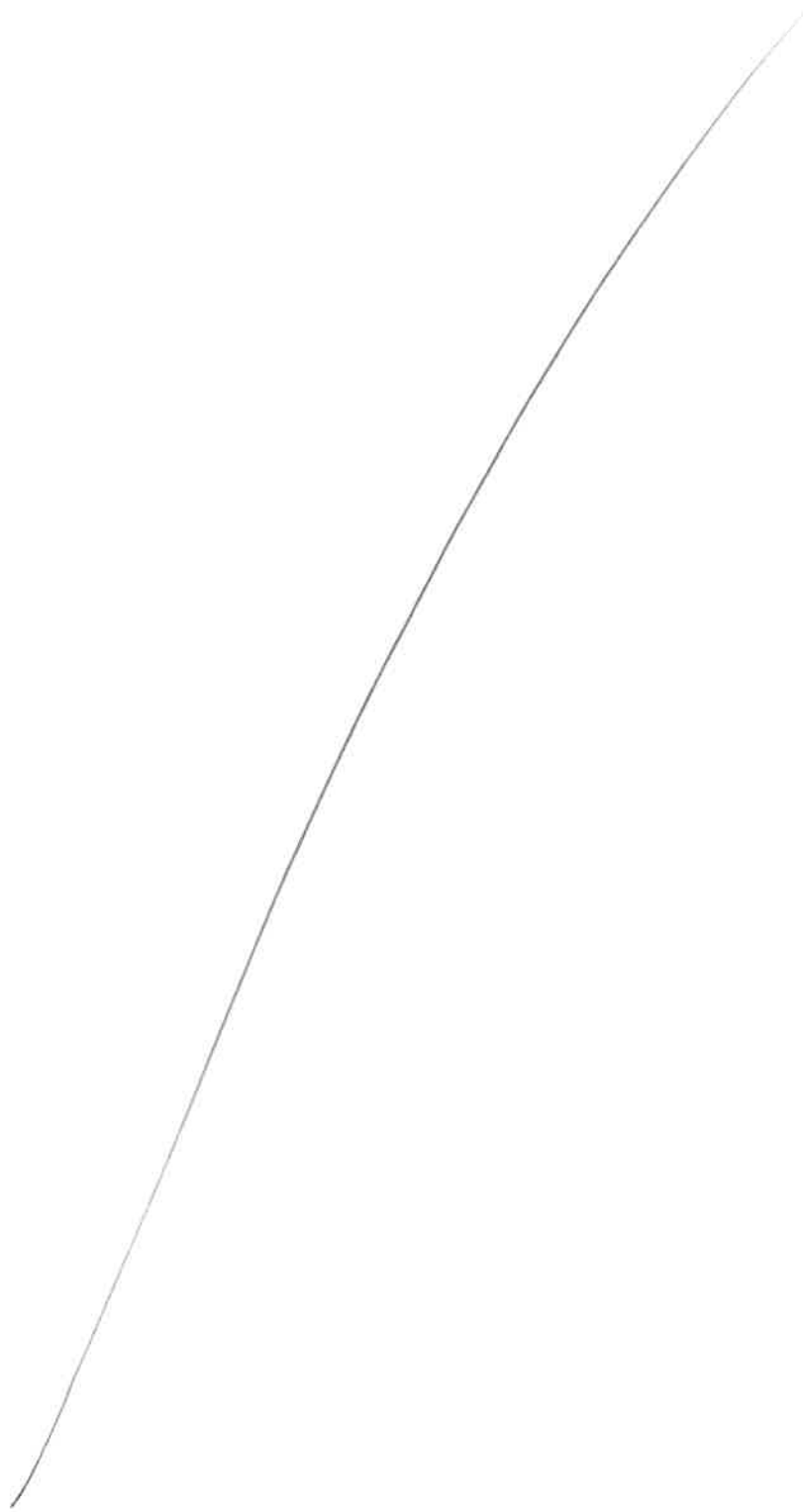

Catasto terreni

Visura storica per immobile

Situazione degli atti informatizzati dal 01/01/1800 al 27/09/2023



Immobile di catasto terreni



Causali di aggiornamento ed annotazioni

Informazioni riportate negli atti del catasto al 27/09/2023

Dati identificativi: Comune di **ROBECCHETTO CON INDUNO (H371) (MI)**

Foglio **13** Particella **73**

Classamento:

Redditi: dominicale **Euro 17,87**
agrario **Euro 20,55**

Il reddito dominicale è stato calcolato tenendo conto delle seguenti deduzioni: IH2A^{a)}

Particella con qualità: **SEMIN IRRIG** di classe **3**
Superficie: **3.460 m²**

> Intestati catastali



sede in

Diritto di: Proprieta' per 1/1

> Dati identificativi

 dall'impianto

Impianto meccanografico del 02/01/1974

Immobile attuale

Comune di **ROBECCHETTO CON INDUNO (H371) (MI)**

Foglio **13** Particella **73**

> Dati di classamento

 dall'impianto al 08/03/2007

Impianto meccanografico del 02/01/1974

Immobile attuale

Comune di **ROBECCHETTO CON INDUNO (H371) (MI)**

Foglio **13** Particella **73**

Redditi: dominicale **Euro 7,15 Lire 13.840**
agrario **Euro 1,07 Lire 2.076**

Particella con qualità: **BOSCO MISTO** di classe **01**
Superficie: **3.460 m²**



Partita: 2604

📅 dal 08/03/2007 al 10/12/2019

Immobile attuale

Comune di **ROBECCHETTO CON INDUNO
(H371) (MI)**

Foglio **13** Particella **73**

Redditi: dominicale **Euro 22,34**

agrario **Euro 21,44**

Particella con qualità: **SEMINATIVO** di classe **01**
Superficie: **3.460 m²**

📅 dal 10/12/2019

Immobile attuale

Comune di **ROBECCHETTO CON INDUNO
(H371) (MI)**

Foglio **13** Particella **73**

Redditi: dominicale **Euro 17,87**

agrario **Euro 20,55**

**Il reddito dominicale è stato calcolato tenendo
conto delle seguenti deduzioni: IH2A^a)**

Particella con qualità: **SEMIN IRRIG** di classe **03**
Superficie: **3.460 m²**

TABELLA DI VARIAZIONE del 08/03/2007 Pratica n.
MI0202850 in atti dal 08/03/2007 TRASMISSIONE
DATI AI SENSI DEL DECRETO 262 DEL 3 OTTOBRE
2006 (n. 7949.1/2007)

Annotazioni: variazione colturale ex d.l. n. 262/06 -
qualità dichiarata o parificata a coltura presente nel
quadro tariffario

TABELLA DI VARIAZIONE del 10/06/2019 Pratica n.
MI0416567 in atti dal 10/12/2019 TRASMISSIONE
DATI AGEA AI SENSI DEL DL 3.10.2006 N. 262 (n.
13613.1/2019)

Annotazioni: variazione colturale eseguita ai sensi del
dl 3.10.2006 n. 262, convertito con modificazioni nella
legge 24.11.2006 n. 286 e successive modificazioni
(anno 2019) - eseguita a seguito di dichiarazione resa
il 10/06/2019 all'organismo pagatore opr lombardia con
la domanda 201901240226 (scheda validazione/
fascicolo prot. n. 201901238204)

› Storia degli intestati dell'immobile

**Dati identificativi: Immobile attuale - Comune di ROBECCHETTO CON INDUNO (H371) (MI) Foglio 13
Particella 73**

▼

1. Impianto meccanografico del 02/01/1974

📅 dall'impianto al 27/09/1989

Diritto di: Da verificare (deriva dall'atto 1)

▼

2. SCRITTURA PRIVATA del 27/09/1989 Pubblico
ufficiale LAINATI MARIO Sede GALLARATE (VA)
Repertorio n. 33493 - UR Sede GALLARATE (VA)
Registrazione n. 1586 registrato in data 16/10/1989 -
COMPRAVENDITA Voltura n. 13246.1/1989 - Pratica n.
34471 in atti dal 02/10/2000

📅 dal 27/09/1989 al 27/06/2013

Diritto di: Proprieta' per 1/1 (deriva dall'atto 2)

▼

3. Atto del 27/06/2013 Pubblico ufficiale LEOTTA
IGNAZIO Sede VARESE (VA) Repertorio n. 40671 -
TRASFORMAZIONE DI SOCIETA' Nota presentata con
Modello Unico n. 45021.1/2013 Reparto PI di MILANO
2 in atti dal 10/07/2013

📅 dal 27/06/2013 al 30/04/2015

Diritto di: Proprieta' per 1/1 (deriva dall'atto 3)

▼

4. MUTAMENTO DI DENOMINAZIONE - VOLTURE
SOCIETARIE del 30/04/2015 Pubblico ufficiale
CARRARA PATRIZIA Sede BUSTO ARSIZIO (VA)
Repertorio n. 29494 Sede TPJ Registrazione Volume
1T n. 11156 registrato in data 07/05/2015 -
MUTAMENTO DI DENOMINAZIONE DI IMPRESA
Nota presentata con Modello Unico n. 8284.1/2015 -
Pratica n. MI0397631 in atti dal 07/05/2015

📅 dal 30/04/2015

Diritto di: Proprieta' per 1/1 (deriva dall'atto 4)



Visura telematica

Tributi speciali: Euro 0,90

Legenda

a) IH2A: Naviglio grande - consorzio roggia molinara di castano primo



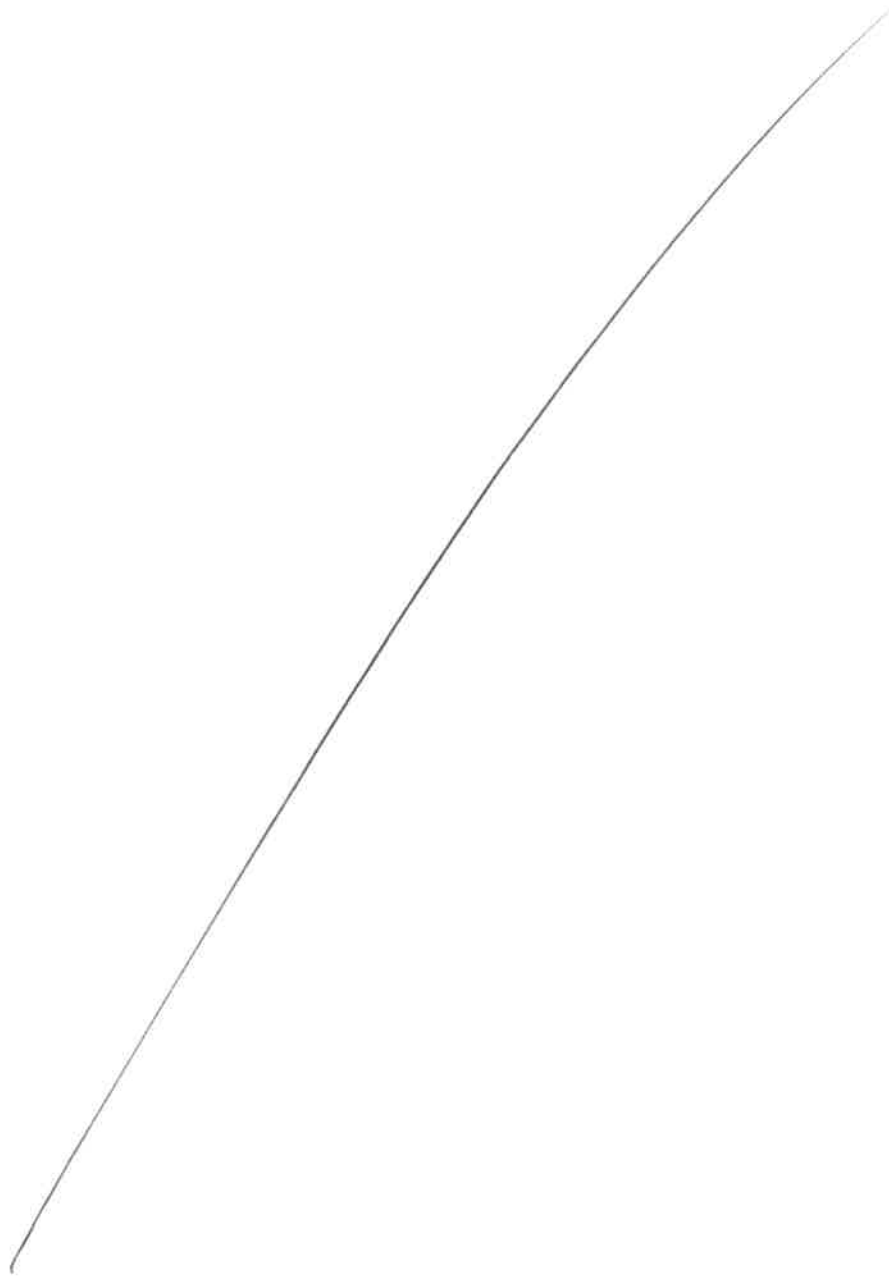

Catasto terreni
Visura storica per immobile
Situazione degli atti informatizzati dal 01/01/1800 al 27/09/2023



Immobile di catasto terreni



Causali di aggiornamento ed annotazioni

Informazioni riportate negli atti del catasto al 27/09/2023

Dati identificativi: Comune di **ROBECCHETTO CON INDUNO (H371) (MI)**

Foglio **13** Particella **74**

Partita: **2604**

Classamento:

Redditi: dominicale **Euro 0,59 Lire 1.134**

agrario **Euro 0,20 Lire 378**

Particella con qualità: **INCOLT PROD** di classe 1

Superficie: **1.890 m²**

> **Intestati catastali**



sede in

Diritto di: Proprieta' per 1/1

> **Dati identificativi**

dall'impianto

Impianto meccanografico del 02/01/1974

Immobile attuale

Comune di **ROBECCHETTO CON INDUNO
(H371) (MI)**

Foglio **13** Particella **74**

> **Dati di classamento**

dall'impianto

Impianto meccanografico del 02/01/1974

Immobile attuale

Comune di **ROBECCHETTO CON INDUNO
(H371) (MI)**

Foglio **13** Particella **74**

Redditi: dominicale **Euro 0,59 Lire 1.134**

agrario **Euro 0,20 Lire 378**

Particella con qualità: **INCOLT PROD** di classe 01

Superficie: **1.890 m²**



Partita: 2604

> Storia degli intestati dell'immobile

Dati identificativi: Immobile attuale - Comune di ROBECCHETTO CON INDUNO (H371) (MI) Foglio 13
Particella 74

- ▼
1. Impianto meccanografico del 02/01/1974
- 📅 dall'impianto al 11/12/1977
Diritto di: Da verificare (deriva dall'atto 1)
- ▼
2. DENUNZIA (NEI PASSAGGI PER CAUSA DI MORTE) del 11/12/1977 Sede MAGENTA (MI) Registrazione Volume 355 n. 100 registrato in data 06/04/1984 - Voltura n. 4261.2/1984 in atti dal 26/06/1997
- 📅 dal 11/12/1977 al 27/09/1989
Diritto di: Da verificare proprietaria per 1/8 (deriva dall'atto 2)
- ▼
- 📅 dal 11/12/1977 al 27/09/1989
Diritto di: Da verificare proprietario per 4/8 (deriva dall'atto 2)
- ▼
- 📅 dal 11/12/1977 al 27/09/1989
Diritto di: Da verificare proprietario per 2/8 (deriva dall'atto 2)
- ▼
- 📅 dal 11/12/1977 al 27/09/1989
Diritto di: Da verificare proprietario per 1/8 (deriva dall'atto 2)
- ▼
3. SCRITTURA PRIVATA del 27/09/1989 Pubblico ufficiale LAINATI MARIO Sede GALLARATE (VA) Repertorio n. 33493 - UR Sede GALLARATE (VA) Registrazione n. 1586 registrato in data 16/10/1989 - COMPRAVENDITA Voltura n. 13246.1/1989 - Pratica n. 34471 in atti dal 02/10/2000
- 📅 dal 27/09/1989 al 27/06/2013
Diritto di: Proprieta' per 1/1 (deriva dall'atto 3)
- ▼
4. Atto del 27/06/2013 Pubblico ufficiale LEOTTA IGNAZIO Sede VARESE (VA) Repertorio n. 40671 - TRASFORMAZIONE DI SOCIETA' Nota presentata con Modello Unico n. 45021.1/2013 Reparto PI di MILANO 2 in atti dal 10/07/2013
- 📅 dal 27/06/2013 al 30/04/2015
Diritto di: Proprieta' per 1/1 (deriva dall'atto 4)
- ▼
5. MUTAMENTO DI DENOMINAZIONE - VOLTURE SOCIETARIE del 30/04/2015 Pubblico ufficiale CARRARA PATRIZIA Sede BUSTO ARSIZIO (VA) Repertorio n. 29494 Sede TPJ Registrazione Volume 1T n. 11156 registrato in data 07/05/2015 - MUTAMENTO DI DENOMINAZIONE DI IMPRESA Nota presentata con Modello Unico n. 8284.1/2015 - Pratica n. MI0397631 in atti dal 07/05/2015
- 📅 dal 30/04/2015
Diritto di: Proprieta' per 1/1 (deriva dall'atto 5)



Visura telematica

Tributi speciali: Euro 0,90



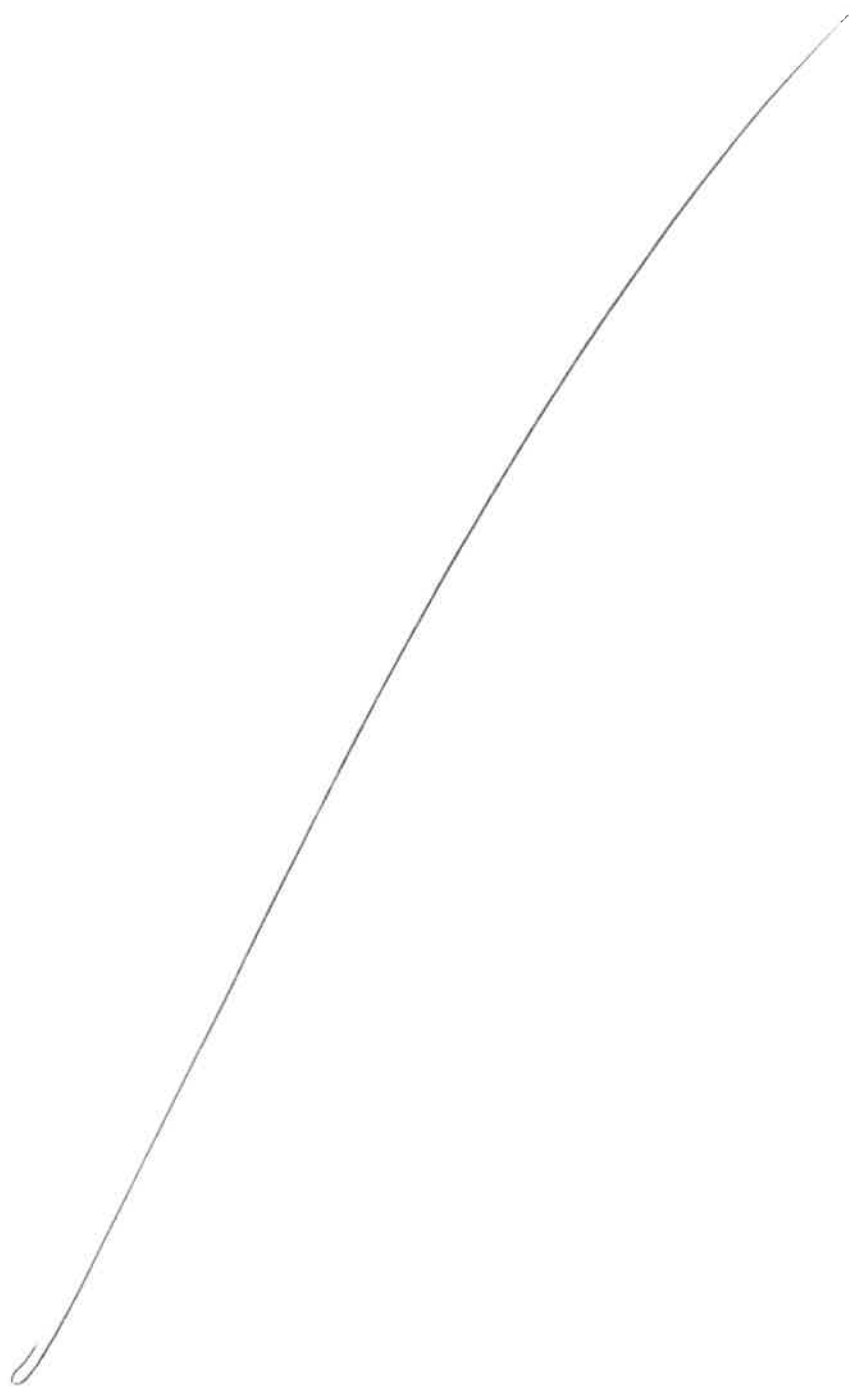

Ufficio Provinciale di Milano - Territorio
Servizi Catastali

Catasto terreni

Visura storica per immobile

Situazione degli atti informatizzati dal 01/01/1800 al 27/09/2023



Immobile di catasto terreni



Causali di aggiornamento ed annotazioni

Informazioni riportate negli atti del catasto al 27/09/2023

Dati identificativi: Comune di ROBECCHETTO CON INDUNO (H371) (MI)

Foglio 13 Particella 75

Classamento:

Particella divisa in 2 porzioni

Totali particella:

Redditi: dominicale Euro 372,20

agrario Euro 327,75

Superficie: 69.670 m²

Il reddito dominicale è stato calcolato tenendo conto delle eventuali deduzioni indicate in tabella

Porzione	AA	AB
Reddito dominicale	Euro 335,70	Euro 36,50
Reddito agrario	Euro 322,27	Euro 5,48
Deduzioni	-	-
Superficie m ²	52.000	17.670
Qualità	SEMINATIVO	BOSCO MISTO
Classe	1	2

> Intestati catastali



sede in

Diritto di: Proprietà per 1/1

> Dati identificativi

 dall'impianto

Impianto meccanografico del 02/01/1974

Immobile attuale

Comune di ROBECCHETTO CON INDUNO
(H371) (MI)

Foglio 13 Particella 75



> **Dati di classamento**

📅 dal 06/03/1972 al 02/01/1974

Immobile attuale

Comune di **ROBECCHETTO CON INDUNO
(H371) (MI)**

Foglio 13 Particella 75

Redditi: dominicale **Euro 144,30 Lire 279.400**
agrario **Euro 21,64 Lire 41.910**

Particella con qualità: **BOSCO MISTO** di classe **02**
Superficie: **69.850 m²**

Partita: 2245

FRAZIONAMENTO del 06/03/1972 in atti dal
09/09/1978 (n. 30178)

**Sono stati inoltre variati/soppressi i seguenti
immobili:**

Comune: **ROBECCHETTO CON INDUNO (H371) (MI)**
Foglio 13 Particella 190

📅 dal 02/01/1974 al 25/08/1989

Immobile attuale

Comune di **ROBECCHETTO CON INDUNO
(H371) (MI)**

Foglio 13 Particella 75

Redditi: dominicale **Euro 152,25 Lire 294.800**
agrario **Euro 22,84 Lire 44.220**

Particella con qualità: **BOSCO MISTO** di classe **02**
Superficie: **73.700 m²**

Partita: 2245

Impianto meccanografico del 02/01/1974

📅 dal 25/08/1989 al 08/03/2007

Immobile attuale

Comune di **ROBECCHETTO CON INDUNO
(H371) (MI)**

Foglio 13 Particella 75

Redditi: dominicale **Euro 143,93 Lire 278.680**
agrario **Euro 21,59 Lire 41.802**

Particella con qualità: **BOSCO MISTO** di classe **02**
Superficie: **69.670 m²**

Partita: 2245

FRAZIONAMENTO del 25/08/1989 in atti dal
28/08/1989 TM 81645/89 (n. 81645.1/1989)

**Sono stati inoltre variati/soppressi i seguenti
immobili:**

Comune: **ROBECCHETTO CON INDUNO (H371) (MI)**
Foglio 13 Particella 266

📅 dal 08/03/2007 al 30/08/2007

Immobile attuale

Comune di **ROBECCHETTO CON INDUNO
(H371) (MI)**

Foglio 13 Particella 75

TABELLA DI VARIAZIONE del 08/03/2007 Pratica n.
MI0202851 in atti dal 08/03/2007 TRASMISSIONE
DATI AI SENSI DEL DECRETO 262 DEL 3 OTTOBRE
2006 (n. 7950.1/2007)

Annotazioni: variazione culturale ex d.l. n. 262/06 -



Particella divisa in 3 porzioni

Totali particella:

Redditi: dominicale **Euro 394,04**

agrario **Euro 316,83**

Superficie: **69.670 m²**

Il reddito dominicale è stato calcolato tenendo conto delle eventuali deduzioni indicate in tabella

Porzione	AA	AB	AC
Reddito dominicale	Euro 62,62	Euro 294,92	Euro 36,50
Reddito agrario	Euro 60,12	Euro 251,23	Euro 5,48
Deduzioni	-	-	-
Superficie m ²	9.700	42.300	17.670
Qualità	SEMINATIVO	SEMIN IRRIG	BOSCO MISTO
Classe	1	3	2

📅 dal 30/08/2007

Immobile attuale

Comune di **ROBECCHETTO CON INDUNO (H371) (MI)**

Foglio **13** Particella **75**

Particella divisa in 2 porzioni

Totali particella:

Redditi: dominicale **Euro 372,20**

agrario **Euro 327,75**

Superficie: **69.670 m²**

Il reddito dominicale è stato calcolato tenendo conto delle eventuali deduzioni indicate in tabella

Porzione	AA	AB
Reddito dominicale	Euro 335,70	Euro 36,50
Reddito agrario	Euro 322,27	Euro 5,48
Deduzioni	-	-
Superficie m ²	52.000	17.670
Qualità	SEMINATIVO	BOSCO MISTO
Classe	1	2

qualità dichiarata o parificata a coltura presente nel quadro tariffario

TABELLA DI VARIAZIONE del 30/08/2007 Pratica n. MI0738235 in atti dal 30/08/2007 RETTIFICA IN AUTOTUTELA D'UFFICIO - DATI AGEA 2006 (n. 13895.1/2007)

Annotazioni: rettifica in autotutela d'ufficio della variazione culturale eseguita ai sensi del dl 3.10.2006 n. 262 (decorrenza 1.01.2006). qualità dichiarata o parificata a coltura presente nel quadro tariffario del comune



> Storia degli intestati dell'immobile

Dati identificativi: Immobile attuale - Comune di ROBECCHETTO CON INDUNO (H371) (MI) Foglio 13
Particella 75

- ▼
1. Impianto meccanografico del 02/01/1974
- 📅 dall'impianto al 27/09/1989
Diritto di: Da verificare (deriva dall'atto 1)
- ▼
2. SCRITTURA PRIVATA del 27/09/1989 Pubblico ufficiale LAINATI MARIO Sede GALLARATE (VA) Repertorio n. 33493 - UR Sede GALLARATE (VA) Registrazione n. 1586 registrato in data 16/10/1989 - COMPRAVENDITA Voltura n. 13246.1/1989 - Pratica n. 34471 in atti dal 02/10/2000
- 📅 dal 27/09/1989 al 27/06/2013
Diritto di: Proprieta' per 1/1 (deriva dall'atto 2)
- ▼
3. Atto del 27/06/2013 Pubblico ufficiale LEOTTA IGNAZIO Sede VARESE (VA) Repertorio n. 40671 - TRASFORMAZIONE DI SOCIETA' Nota presentata con Modello Unico n. 45021.1/2013 Reparto PI di MILANO 2 in atti dal 10/07/2013
- 📅 dal 27/06/2013 al 30/04/2015
Diritto di: Proprieta' per 1/1 (deriva dall'atto 3)
- ▼
4. MUTAMENTO DI DENOMINAZIONE - VOLTURE SOCIETARIE del 30/04/2015 Pubblico ufficiale CARRARA PATRIZIA Sede BUSTO ARSIZIO (VA) Repertorio n. 29494 Sede TPJ Registrazione Volume 1T n. 11156 registrato in data 07/05/2015 - MUTAMENTO DI DENOMINAZIONE DI IMPRESA Nota presentata con Modello Unico n. 8284.1/2015 - Pratica n. MI0397631 in atti dal 07/05/2015

Visura telematica

Tributi speciali: Euro 0,90



Catasto terreni
Visura storica per immobile

Situazione degli atti informatizzati dal 01/01/1800 al 27/09/2023



Immobile di catasto terreni



Causali di aggiornamento ed annotazioni

Informazioni riportate negli atti del catasto al 27/09/2023

Dati identificativi: Comune di **ROBECCHETTO CON INDUNO (H371) (MI)**

Foglio 13 Particella 76

Partita: 2174

Classamento:

Redditi: dominicale Euro 2,59 Lire 5.016

agrario Euro 0,86 Lire 1.672

Particella con qualità: **INCOLT PROD** di classe 1

Superficie: 8.360 m²

> **Intestati catastali**



sede in

Diritto di: Proprieta' per 1/1

> **Dati identificativi**

 dall'impianto

Impianto meccanografico del 02/01/1974

Immobile attuale

Comune di **ROBECCHETTO CON INDUNO (H371) (MI)**

Foglio 13 Particella 76

> **Dati di classamento**

 dall'impianto

Impianto meccanografico del 02/01/1974

Immobile attuale

Comune di **ROBECCHETTO CON INDUNO (H371) (MI)**

Foglio 13 Particella 76

Redditi: dominicale Euro 2,59 Lire 5.016

agrario Euro 0,86 Lire 1.672

Particella con qualità: **INCOLT PROD** di classe 01

Superficie: 8.360 m²



Partita: 2174

> Storia degli intestati dell'immobile

Dati identificativi: Immobile attuale - Comune di ROBECCHETTO CON INDUNO (H371) (MI) Foglio 13 Particella 76

- ▼
1. Impianto meccanografico del 02/01/1974
- 📅 dall'impianto al 27/09/1989
Diritto di: Da verificare (deriva dall'atto 1)
- ▼
2. SCRITTURA PRIVATA del 27/09/1989 Pubblico ufficiale LAINATI MARIO Sede GALLARATE (VA) Repertorio n. 33493 - UR Sede GALLARATE (VA) Registrazione n. 1586 registrato in data 16/10/1989 - COMPRAVENDITA Voltura n. 13246.1/1989 - Pratica n. 34471 in atti dal 02/10/2000
- 📅 dal 27/09/1989 al 27/06/2013
Diritto di: Proprieta' per 1/1 (deriva dall'atto 2)
- ▼
3. Atto del 27/06/2013 Pubblico ufficiale LEOTTA IGNAZIO Sede VARESE (VA) Repertorio n. 40671 - TRASFORMAZIONE DI SOCIETA' Nota presentata con Modello Unico n. 45021.1/2013 Reparto PI di MILANO 2 in atti dal 10/07/2013
- 📅 dal 27/06/2013 al 30/04/2015
Diritto di: Proprieta' per 1/1 (deriva dall'atto 3)
- ▼
4. MUTAMENTO DI DENOMINAZIONE - VOLTURE SOCIETARIE del 30/04/2015 Pubblico ufficiale CARRARA PATRIZIA Sede BUSTO ARSIZIO (VA) Repertorio n. 29494 Sede TPJ Registrazione Volume 1T n. 11156 registrato in data 07/05/2015 - MUTAMENTO DI DENOMINAZIONE DI IMPRESA Nota presentata con Modello Unico n. 8284.1/2015 - Pratica n. MI0397631 in atti dal 07/05/2015

Visura telematica

Tributi speciali: Euro 0,90



Catasto terreni
Visura storica per immobile
Situazione degli atti informatizzati dal 01/01/1800 al 27/09/2023



Immobile di catasto terreni



Causali di aggiornamento ed annotazioni

Informazioni riportate negli atti del catasto al 27/09/2023

Dati identificativi: Comune di **ROBECCHETTO CON INDUNO (H371) (MI)**

Foglio 13 Particella 161

Classamento:

Particella divisa in 2 porzioni

Totali particella:

Redditi: dominicale **Euro 455,85**

agrario **Euro 407,23**

Superficie: **82.960 m²**

Il reddito dominicale è stato calcolato tenendo conto delle eventuali deduzioni indicate in tabella

Porzione	AA	AB
Reddito dominicale	Euro 418,33	Euro 37,52
Reddito agrario	Euro 401,60	Euro 5,63
Deduzioni	-	-
Superficie m ²	64.800	18.160
Qualità	SEMINATIVO	BOSCO MISTO
Classe	1	2

> **Intestati catastali**



sede in

Diritto di: Proprieta' per 1/1

> **Dati identificativi**

 dall'impianto

Impianto meccanografico del 02/01/1974

Immobile attuale

Comune di **ROBECCHETTO CON INDUNO (H371) (MI)**

Foglio 13 Particella 161



> **Dati di classamento**

📅 dal 06/03/1972 al 02/01/1974

Immobile attuale

Comune di **ROBECCHETTO CON INDUNO (H371) (MI)**

Foglio **13** Particella **161**

Redditi: dominicale **Euro 171,38 Lire 331.840**
agrario **Euro 25,71 Lire 49.776**

Particella con qualità: **BOSCO MISTO** di classe **02**
Superficie: **82.960 m²**

Partita: **2245**

FRAZIONAMENTO del 06/03/1972 in atti dal 09/09/1978 (n. 30178)

Sono stati inoltre variati/soppressi i seguenti immobili:
Comune: **ROBECCHETTO CON INDUNO (H371) (MI)**
Foglio *13* Particella *191*

📅 dal 02/01/1974 al 08/03/2007

Immobile attuale

Comune di **ROBECCHETTO CON INDUNO (H371) (MI)**

Foglio **13** Particella **161**

Redditi: dominicale **Euro 173,53 Lire 336.000**
agrario **Euro 26,03 Lire 50.400**

Particella con qualità: **BOSCO MISTO** di classe **02**
Superficie: **84.000 m²**

Partita: **2245**

Impianto meccanografico del 02/01/1974

📅 dal 08/03/2007

Immobile attuale

Comune di **ROBECCHETTO CON INDUNO (H371) (MI)**

Foglio **13** Particella **161**

Particella divisa in **2** porzioni

Totali particella:

Redditi: dominicale **Euro 455,85**
agrario **Euro 407,23**

Superficie: **82.960 m²**

Il reddito dominicale è stato calcolato tenendo conto delle eventuali deduzioni indicate in tabella

TABELLA DI VARIAZIONE del 08/03/2007 Pratica n. MI0202852 in atti dal 08/03/2007 TRASMISSIONE DATI AI SENSI DEL DECRETO 262 DEL 3 OTTOBRE 2006 (n. 7951.1/2007)

Annotazioni: variazione culturale ex d.l. n. 262/06 - qualità dichiarata o parificata a coltura presente nel quadro tariffario



Porzione	AA	AB
Reddito dominicale	Euro 418,33	Euro 37,52
Reddito agrario	Euro 401,60	Euro 5,63
Deduzioni	-	-
Superficie m ²	64.800	18.160
Qualità	SEMINATIVO	BOSCO MISTO
Classe	1	2

> Storia degli intestati dell'immobile

Dati identificativi: Immobile attuale - Comune di ROBECCHETTO CON INDUNO (H371) (MI) Foglio 13 Particella 161

- ▼

1. Impianto meccanografico del 02/01/1974
- 📅 dall'impianto al 27/09/1989
Diritto di: Da verificare (deriva dall'atto 1)
- ▼

2. SCRITTURA PRIVATA del 27/09/1989 Pubblico ufficiale LAINATI MARIO Sede GALLARATE (VA) Repertorio n. 33493 - UR Sede GALLARATE (VA) Registrazione n. 1586 registrato in data 16/10/1989 - COMPRAVENDITA Voltura n. 13246.1/1989 - Pratica n. 34471 in atti dal 02/10/2000
- 📅 dal 27/09/1989 al 27/06/2013
Diritto di: Proprieta' per 1/1 (deriva dall'atto 2)
- ▼

3. Atto del 27/06/2013 Pubblico ufficiale LEOTTA IGNAZIO Sede VARESE (VA) Repertorio n. 40671 - TRASFORMAZIONE DI SOCIETA' Nota presentata con Modello Unico n. 45021.1/2013 Reparto PI di MILANO 2 in atti dal 10/07/2013
- 📅 dal 27/06/2013 al 30/04/2015
Diritto di: Proprieta' per 1/1 (deriva dall'atto 3)
- ▼

4. MUTAMENTO DI DENOMINAZIONE - VOLTURE SOCIETARIE del 30/04/2015 Pubblico ufficiale CARRARA PATRIZIA Sede BUSTO ARSIZIO (VA) Repertorio n. 29494 Sede TPJ Registrazione Volume 1T n. 11156 registrato in data 07/05/2015 - MUTAMENTO DI DENOMINAZIONE DI IMPRESA Nota presentata con Modello Unico n. 8284.1/2015 - Pratica n. MI0397631 in atti dal 07/05/2015

Visura telematica

Tributi speciali: Euro 0,90



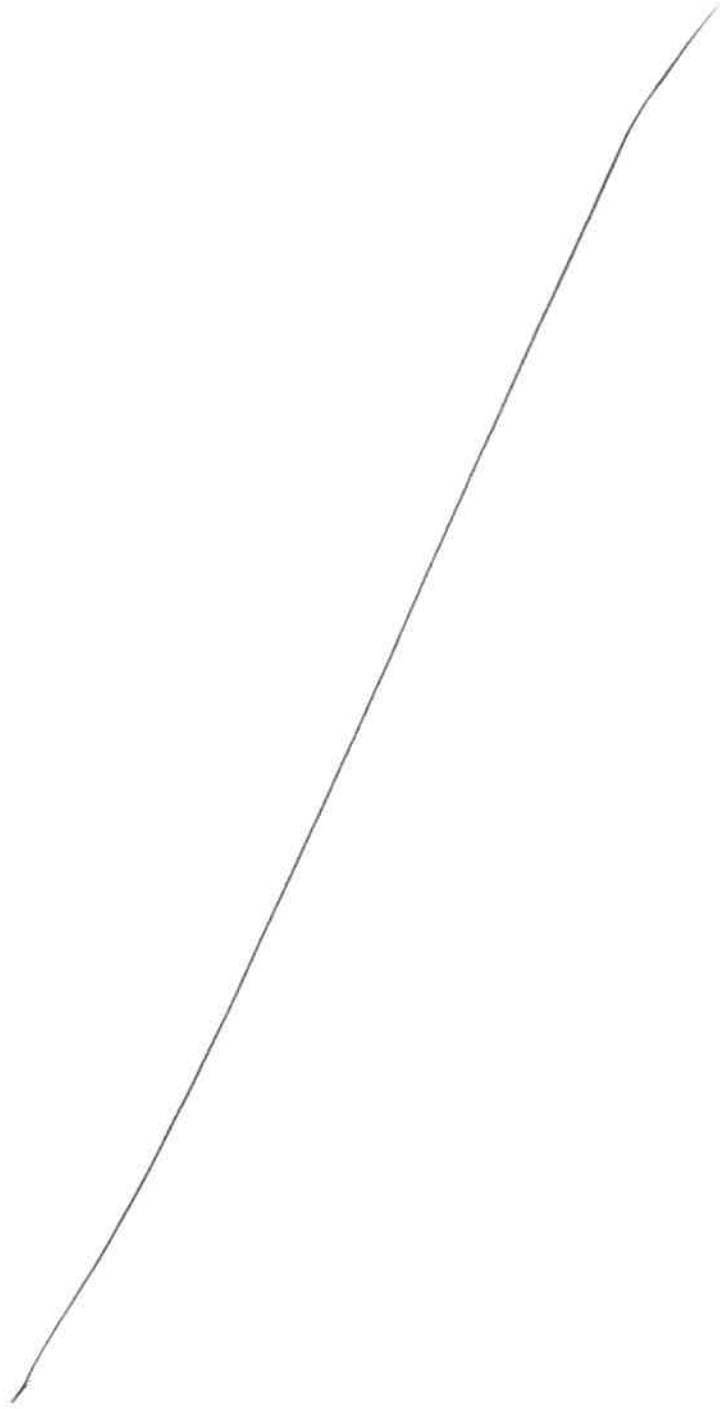

Catasto terreni
Visura storica per immobile

Situazione degli atti informatizzati dal 01/01/1800 al 27/09/2023



Immobile di catasto terreni



Causali di aggiornamento ed annotazioni

Informazioni riportate negli atti del catasto al 27/09/2023

Dati identificativi: Comune di **ROBECCHETTO CON INDUNO (H371) (MI)**

Foglio 13 Particella 162

Partita: 2245

Classamento:

Redditi: dominicale Euro 0,99 Lire 1.920

agrario Euro 0,15 Lire 288

Particella con qualità: **BOSCO MISTO** di classe 2

Superficie: 480 m²

> Intestati catastali



sede in GALLARATE (VA)

Diritto di: Proprieta' per 1/1

> Dati identificativi

 dall'impianto

Impianto meccanografico del 02/01/1974

Immobile attuale

Comune di **ROBECCHETTO CON INDUNO (H371) (MI)**

Foglio 13 Particella 162

> Dati di classamento

 dall'impianto

Impianto meccanografico del 02/01/1974

Immobile attuale

Comune di **ROBECCHETTO CON INDUNO (H371) (MI)**

Foglio 13 Particella 162

Redditi: dominicale Euro 0,99 Lire 1.920

agrario Euro 0,15 Lire 288

Particella con qualità: **BOSCO MISTO** di classe 02

Superficie: 480 m²



Partita: 2245

> Storia degli intestati dell'immobile

Dati identificativi: Immobile attuale - Comune di ROBECCHETTO CON INDUNO (H371) (MI) Foglio 13
Particella 162

- ▼
1. Impianto meccanografico del 02/01/1974
- 📅 dall'impianto al 27/09/1989
Diritto di: Da verificare (deriva dall'atto 1)
- ▼
- 📅 dal 27/09/1989 al 27/06/2013
Diritto di: Proprieta' per 1/1 (deriva dall'atto 2)
- ▼
- 📅 dal 27/06/2013 al 30/04/2015
Diritto di: Proprieta' per 1/1 (deriva dall'atto 3)
- ▼
- 📅 dal 30/04/2015
Diritto di: Proprieta' per 1/1 (deriva dall'atto 4)
2. SCRITTURA PRIVATA del 27/09/1989 Pubblico ufficiale LAINATI MARIO Sede GALLARATE (VA) Repertorio n. 33493 - UR Sede GALLARATE (VA) Registrazione n. 1586 registrato in data 16/10/1989 - COMPRAVENDITA Voltura n. 13246.1/1989 - Pratica n. 34471 in atti dal 02/10/2000
3. Atto del 27/06/2013 Pubblico ufficiale LEOTTA IGNAZIO Sede VARESE (VA) Repertorio n. 40671 - TRASFORMAZIONE DI SOCIETA' Nota presentata con Modello Unico n. 45021.1/2013 Reparto PI di MILANO 2 in atti dal 10/07/2013
4. MUTAMENTO DI DENOMINAZIONE - VOLTURE SOCIETARIE del 30/04/2015 Pubblico ufficiale CARRARA PATRIZIA Sede BUSTO ARSIZIO (VA) Repertorio n. 29494 Sede TPJ Registrazione Volume 1T n. 11156 registrato in data 07/05/2015 - MUTAMENTO DI DENOMINAZIONE DI IMPRESA Nota presentata con Modello Unico n. 8284.1/2015 - Pratica n. MI0397631 in atti dal 07/05/2015

Visura telematica

Tributi speciali: Euro 0,90



Ufficio Provinciale di Milano - Territorio
Servizi Catastali

Catasto terreni
Visura storica per immobile
Situazione degli atti informatizzati dal 01/01/1800 al 27/09/2023



Immobile di catasto terreni



Causali di aggiornamento ed annotazioni

Informazioni riportate negli atti del catasto al 27/09/2023

Dati identificativi: Comune di **ROBECCHETTO CON INDUNO (H371) (MI)**

Foglio 13 Particella 164

Classamento:

Redditi: dominicale Euro 128,27

agrario Euro 123,14

Particella con qualità: **SEMINATIVO** di classe 1

Superficie: 19.870 m²

> Intestati catastali



sede in

Diritto di: Proprieta' per 1/1

> Dati identificativi

 dall'impianto

Impianto meccanografico del 02/01/1974

Immobile attuale

Comune di **ROBECCHETTO CON INDUNO (H371) (MI)**

Foglio 13 Particella 164

> Dati di classamento

 dall'impianto al 12/12/2007

Impianto meccanografico del 02/01/1974

Immobile attuale

Comune di **ROBECCHETTO CON INDUNO (H371) (MI)**

Foglio 13 Particella 164

Redditi: dominicale Euro 126,22 Lire 244.401

agrario Euro 128,27 Lire 248.375

Il reddito dominicale è stato calcolato tenendo conto delle seguenti deduzioni: IH2A^a)

Particella con qualità: **PRATO IRRIG** di classe 02

Superficie: 19.870 m²



Partita: 2245

dal 12/12/2007

Immobile attuale

Comune di **ROBECCHETTO CON INDUNO
(H371) (MI)**

Foglio 13 Particella 164

Redditi: dominicale **Euro 128,27**

agrario **Euro 123,14**

Particella con qualità: **SEMINATIVO** di classe **01**
Superficie: **19.870 m²**

TABELLA DI VARIAZIONE del 12/12/2007 Pratica n.
MI1090603 in atti dal 12/12/2007 TRASMISSIONE
DATI AGEA AI SENSI DEL DL 3.10.2006 N.262 (n.
20391.1/2007)

Annotazioni: variazione colturale eseguita ai sensi del
dl 3.10.2006 n. 262, convertito con modificazioni nella
legge 24.11.2006 n. 286 (anno 2007) - qualità
dichiarata o parificata a coltura presente nel quadro
tariffario del comune

> Storia degli intestati dell'immobile

Dati identificativi: Immobile attuale - Comune di **ROBECCHETTO CON INDUNO (H371) (MI)** Foglio 13
Particella 164

1. Impianto meccanografico del 02/01/1974
- dall'impianto al 27/09/1989
Diritto di: Da verificare (deriva dall'atto 1)
2. SCRITTURA PRIVATA del 27/09/1989 Pubblico ufficiale LAINATI MARIO Sede GALLARATE (VA)
Repertorio n. 33493 - UR Sede GALLARATE (VA)
Registrazione n. 1586 registrato in data 16/10/1989 -
COMPRAVENDITA Voltura n. 13246.1/1989 - Pratica n.
34471 in atti dal 02/10/2000
3. Atto del 27/06/2013 Pubblico ufficiale LEOTTA
IGNAZIO Sede VARESE (VA) Repertorio n. 40671 -
TRASFORMAZIONE DI SOCIETA' Nota presentata con
Modello Unico n. 45021.1/2013 Reparto PI di MILANO
2 in atti dal 10/07/2013
4. MUTAMENTO DI DENOMINAZIONE - VOLTURE
SOCIETARIE del 30/04/2015 Pubblico ufficiale
CARRARA PATRIZIA Sede BUSTO ARSIZIO (VA)
Repertorio n. 29494 Sede TPJ Registrazione Volume
1T n. 11156 registrato in data 07/05/2015 -
MUTAMENTO DI DENOMINAZIONE DI IMPRESA
Nota presentata con Modello Unico n. 8284.1/2015 -
Pratica n. MI0397631 in atti dal 07/05/2015
- dal 27/09/1989 al 27/06/2013
Diritto di: Proprieta' per 1/1 (deriva dall'atto 2)
- dal 27/06/2013 al 30/04/2015
Diritto di: Proprieta' per 1/1 (deriva dall'atto 3)
- dal 30/04/2015
Diritto di: Proprieta' per 1/1 (deriva dall'atto 4)

Visura telematica

Tributi speciali: Euro 0,90



Legenda

a) IH2A: Naviglio grande - consorzio roggia molinara di castano primo



