

**Agenzia delle Entrate  
CATASTO FABBRICATI  
Ufficio Provinciale di  
Milano**

Dichiarazione protocollo n. MI0353977 del 12/09/2018

Comune di Milano

Via Gaudenzio Fantoli

civ. 28/15

Identificativi Catastali:

Sezione:

Foglio: 492

Particella: 41

Subalterno: 727

Compilata da:  
Gualtieri Giuseppe

Iscritto all'albo:  
Architetti

Prov. Milano

N. 5198

Planimetria

Scheda n. 1

Scala 1:200

**PIANO TERRA  
H. 3.70**

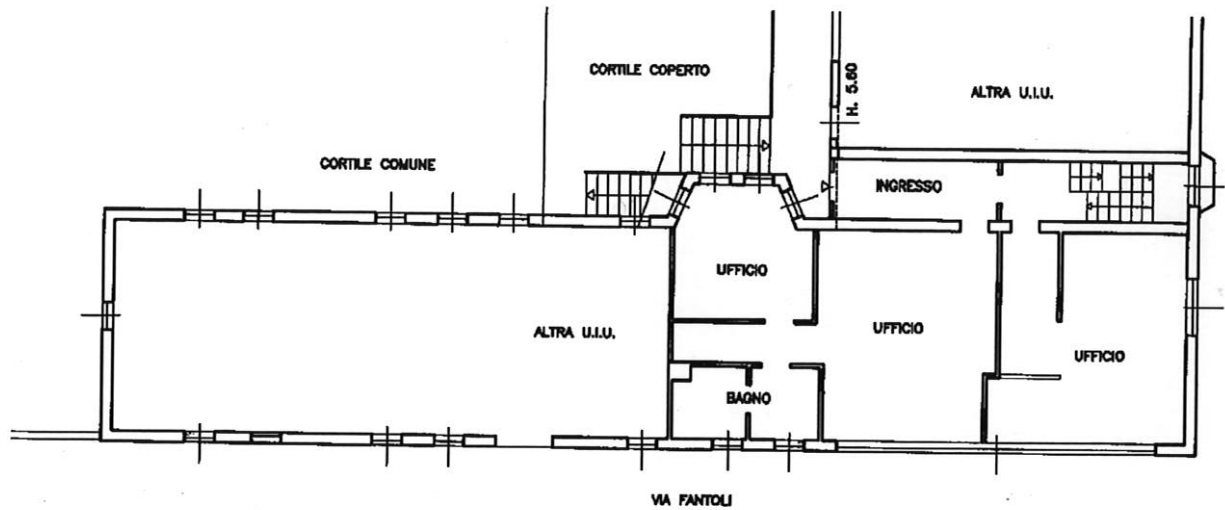

**PIANO PRIMO  
H. MAX 2.65  
H. MIN 1.65**

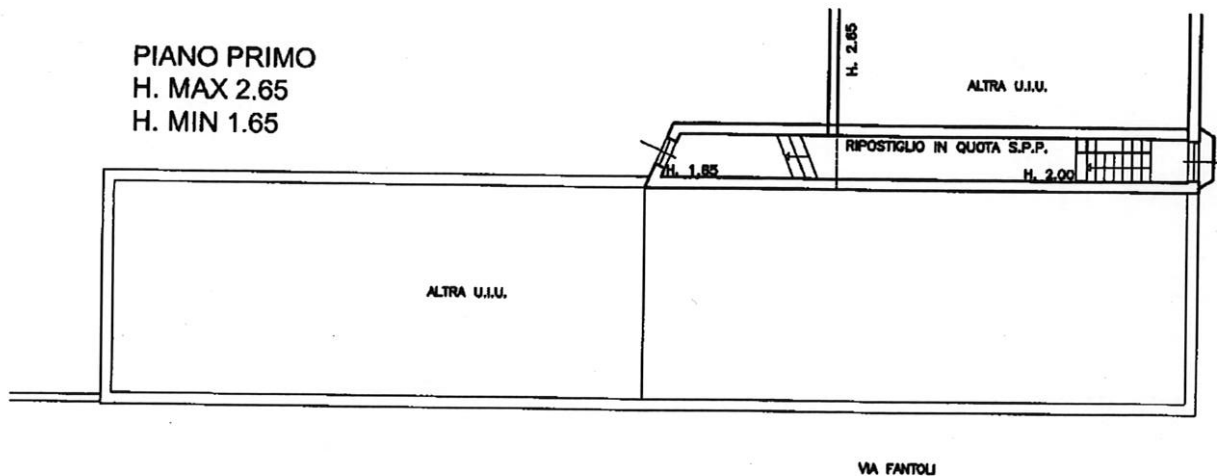

Ultima planimetria in atti

Data: 28/12/2019 - n. T23413 - Richiedente: CPPCRL56B01F205I

Totale schede: 1 - Formato di acquisizione: A4(210x297) - Formato stampa richiesto: A4(210x297)

Catasto dei Fabbricati - Situazione al 28/12/2019 - Comune di MILANO (F205) - < Foglio: 492 - Particella: 41 - Subalterno: 727 >  
VIA GAUDENZIO FANTOLI n. 28/15 piano: T-1;

MODULARIO  
a r.f. n. 497



MINISTERO DELLE FINANZE  
DIPARTIMENTO DEL TERRITORIO  
**CATASTO EDILIZIO URBANO** (RDL 13-4-1939, n. 652)

MOD. **BN** (CEU)

LIRE  
**200**

Planimetria di u.i.u. in Comune di MILANO via FANTOLI civ. 28/15

PIANO TERRA h cm. 260

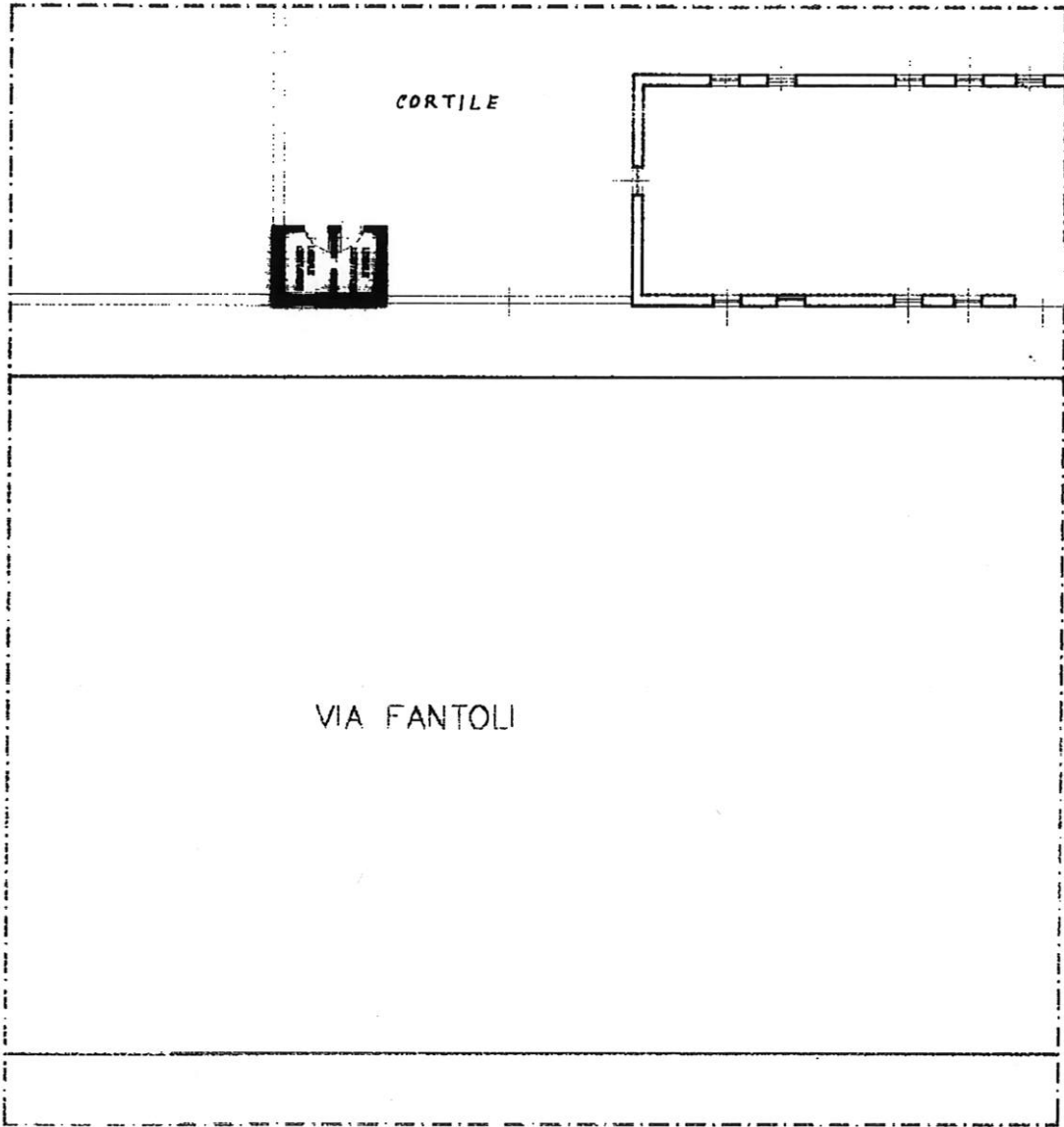

ORIENTAMENTO



SCALA DI 1:2000



00724369

Dichiarazione di N.C.   
Denuncia di variazione

Compilata dal **Arch. GIUSEPPE GUALTIERI**  
(Titolo, cognome, nome)



RISERVATO ALL'UFFICIO

Ultima planimetria in data 27/11/1999  
Data presentazione catastale 27/11/1999 - Data 15/09/2021  
Totale schede 4.3.2 Formato di acquisizione: A4(210x297) della provincia di MILANO stampo 5198  
n. 83 sub 1 data 24/11/2021 Firma Gualtieri

Catasto dei Fabbricati - Sezione al 15/09/2021 - Comune di MILANO (F205) - < Foglio: 492 - Particella: 83 - Subalterno: 1 >  
VIA GIUSEPPE GUALTIERI n. 28/15 piano: T;

**Agenzia del Territorio  
CATASTO FABBRICATI  
Ufficio Provinciale di  
Milano**

Dichiarazione protocollo n. 000446696 del 12/05/2003

Planimetria di u.i.u. in Comune di Milano

Via Fantoli

civ. 28/15

Identificativi Catastali:

Sezione:

Foglio: 492

Particella: 41

Subalterno: 711

Compilata da:  
Gualtieri Giuseppe

Iscritto all'albo:  
Architetti

Prov. Milano

N. 5198

Scheda n. 1

Scala 1:200

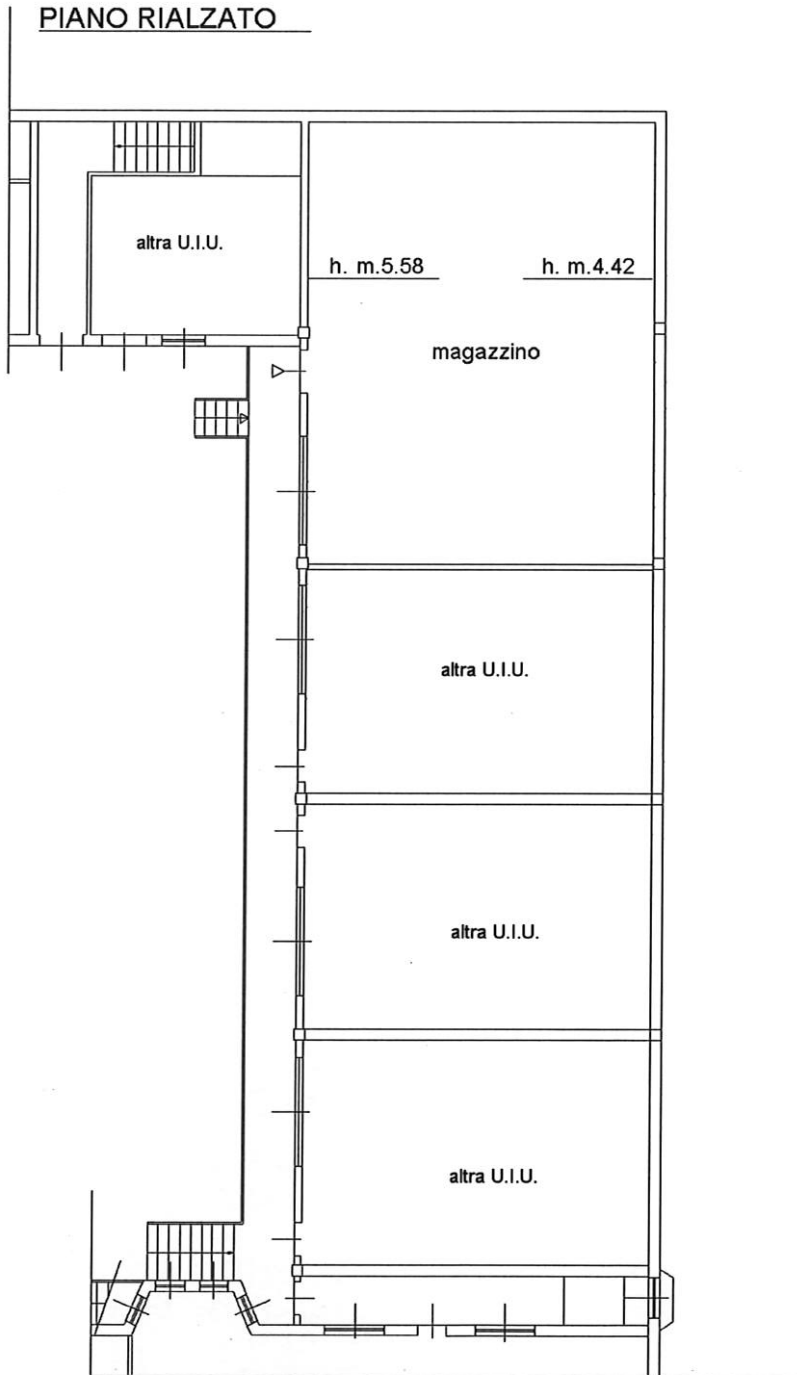

Catasto dei Fabbricati - Situazione al 27/12/2019 - Comune di MILANO (F205) - < Foglio: 492 - Particella: 41 - Subalterno: 711 >  
VIA GAUDENZIO FANTOLI n. 28/15 piano: T;

Ultima planimetria in atti

Data: 27/12/2019 - n. T181245 - Richiedente: CPPCRL56B01F205I

Totale schede: 1 - Formato di acquisizione: A4(210x297) - Formato stampa richiesto: A4(210x297)

**Agenzia del Territorio  
CATASTO FABBRICATI  
Ufficio Provinciale di  
Milano**

Dichiarazione protocollo n. 000446696 del 12/05/2003

Planimetria di u.i.u. in Comune di Milano

Via Fantoli

civ. 28/15

Identificativi Catastali:

Sezione:

Foglio: 492

Particella: 41

Subalterno: 712

Compilata da:  
Galtieri Giuseppe

Iscritto all'albo:  
Architetti

Prov. Milano

N. 5198

Scheda n. 1

Scala 1:200

PIANO RIALZATO

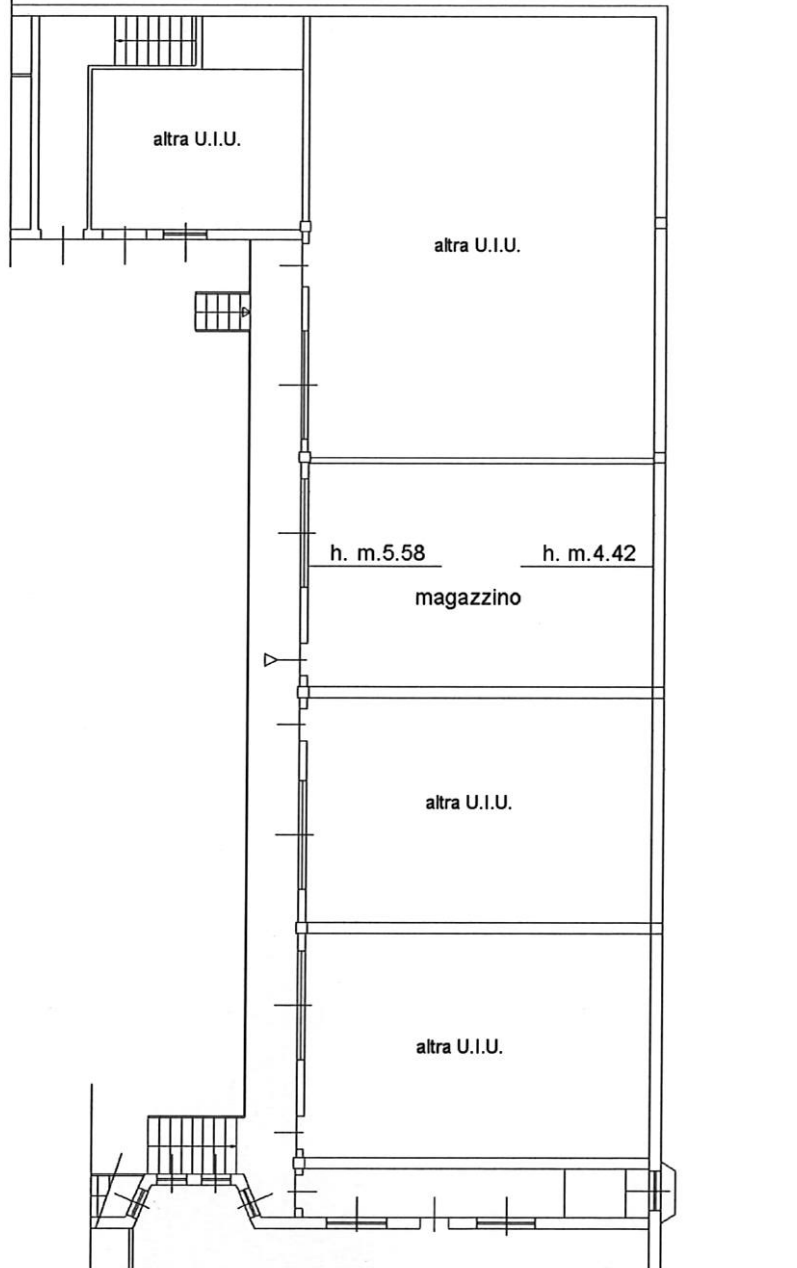

VIA FANTOLI



Catasto dei Fabbricati - Situazione al 27/12/2019 - Comune di MILANO (F205) - < Foglio: 492 - Particella: 41 - Subalterno: 712 >  
VIA GAUDENZIO FANTOLI n. 28/15 piano: T;

Ultima planimetria in atti

Data: 27/12/2019 - n. T181246 - Richiedente: CPPCRL56B01F205I

Totale schede: 1 - Formato di acquisizione: A4(210x297) - Formato stampa richiesto: A4(210x297)

**Agenzia del Territorio  
CATASTO FABBRICATI  
Ufficio Provinciale di  
Milano**

Dichiarazione protocollo n. 000446696 del 12/05/2003

Planimetria di u.i.u. in Comune di Milano

Via Fantoli

civ. 28/15

Identificativi Catastali:

Sezione:

Foglio: 492

Particella: 41

Subalterno: 713

Compilata da:  
Galtieri Giuseppe

Iscritto all'albo:  
Architetti

Prov. Milano

N. 5198

Scheda n. 1

Scala 1:200

**PIANO RIALZATO**

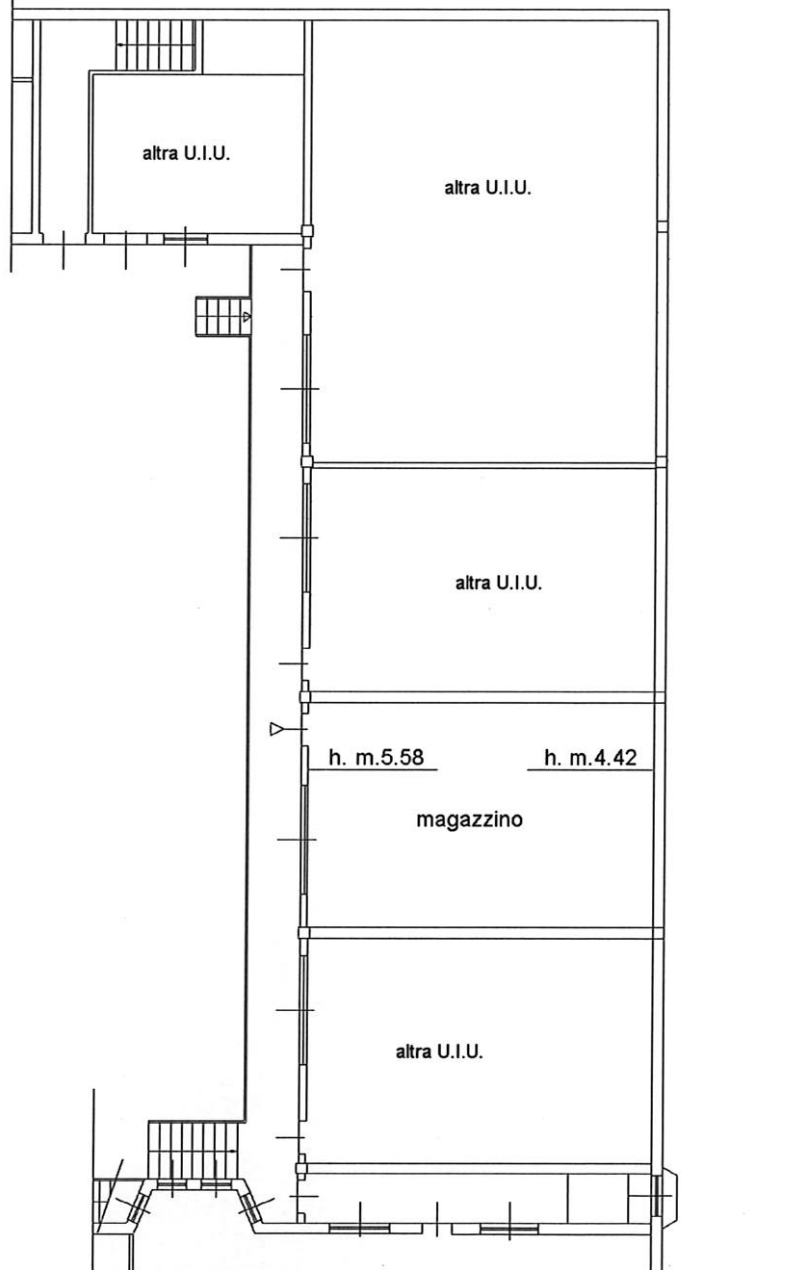

VIA FANTOLI



Catasto dei Fabbricati - Situazione al 27/12/2019 - Comune di MILANO (F205) - < Foglio: 492 - Particella: 41 - Subalterno: 713 >  
VIA GAUDENZIO FANTOLI n. 28/15 piano: T;

Ultima planimetria in atti

Data: 27/12/2019 - n. T181243 - Richiedente: CPPCRL56B01F205I

Totale schede: 1 - Formato di acquisizione: A4(210x297) - Formato stampa richiesto: A4(210x297)

**Agenzia del Territorio  
CATASTO FABBRICATI  
Ufficio Provinciale di  
Milano**

Dichiarazione protocollo n. 000446696 del 12/05/2003

Planimetria di u.i.u. in Comune di Milano

Via Fantoli

civ. 28/15

Identificativi Catastali:

Sezione:

Foglio: 492

Particella: 41

Subalterno: 714

Compilata da:  
Gualtieri Giuseppe

Iscritto all'albo:  
Architetti

Prov. Milano

N. 5198

Scheda n. 1

Scala 1:200

PIANO RIALZATO

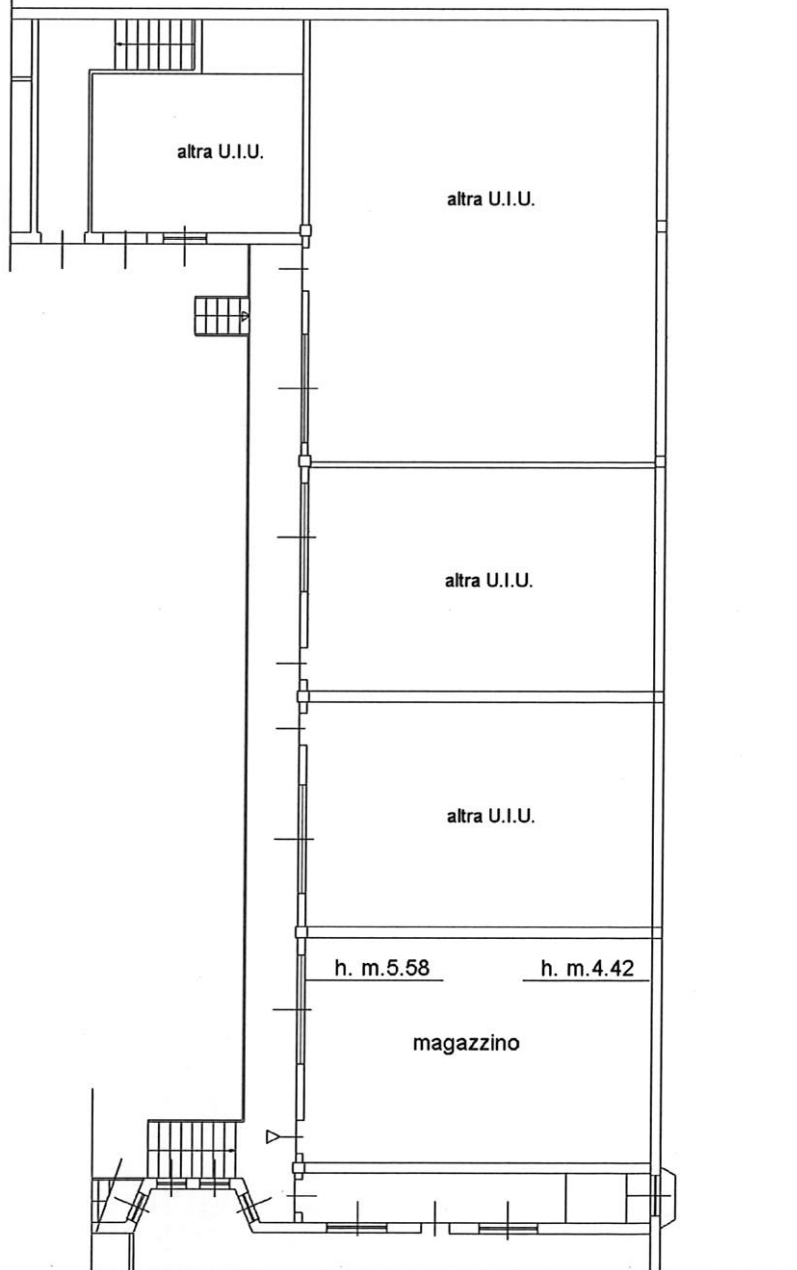

VIA FANTOLI



Catasto dei Fabbricati - Situazione al 27/12/2019 - Comune di MILANO (F205) - < Foglio: 492 - Particella: 41 - Subalterno: 714 >  
VIA GAUDENZIO FANTOLI n. 28/15 piano: T;

Ultima planimetria in atti

**Agenzia del Territorio  
CATASTO FABBRICATI  
Ufficio Provinciale di  
Milano**

Dichiarazione protocollo n. MI0811754 del 06/12/2004

Planimetria di u.i.u. in Comune di Milano

Via Fantoli

civ. 28/15

Identificativi Catastali:

Sezione:

Foglio: 492

Particella: 41

Subalterno: 720

Compilata da:  
Galtieri Giuseppe

Iscritto all'albo:  
Architetti

Prov. Milano

N. 5198

Scheda n. 1

Scala 1:200

**PIANO SEMINTERRATO**

H. m. 3,00

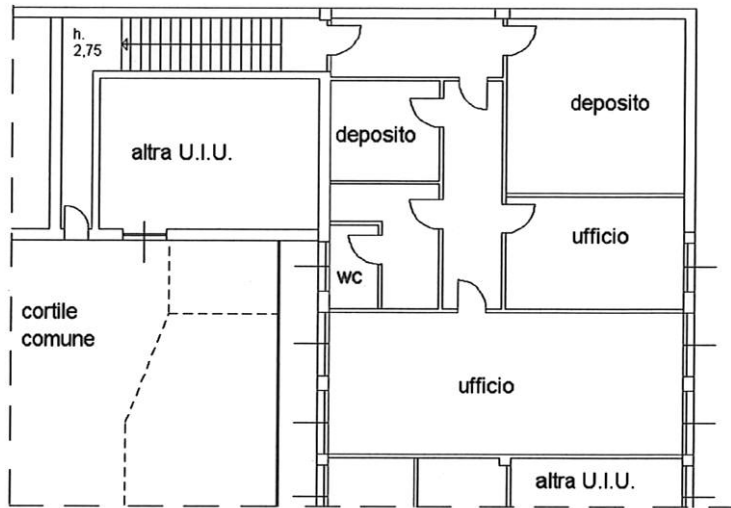

VIA FANTOLI



Ultima planimetria in atti

Data: 04/03/2020 - n. T298644 - Richiedente: MRCBBR65T54D612A

Totale schede: 1 - Formato di acquisizione: A4(210x297) - Formato stampa richiesto: A4(210x297)

Catasto dei Fabbricati - Situazione al 04/03/2020 - Comune di MILANO (F205) - < Foglio: 492 - Particella: 41 - Subalterno: 720 >  
VIA GAUDENZIO FANTOLI n. 28/15 piano: S1;

Agenzia del Territorio  
**CATASTO FABBRICATI**  
Ufficio Provinciale di  
Milano

Dichiarazione protocollo n. MI0825753 del 13/12/2004

Planimetria di u.i.u. in Comune di Milano

Via Fantoli

civ. 28/15

Identificativi Catastali:

Sezione:

Foglio: 492

Particella: 41

Subalterno: 721

Compilata da:

Gualtieri Giuseppe

Iscritto all'albo:  
Architetti

Prov. Milano

N. 5198

Scheda n. 1

Scala 1:200

-ALLEGATO A-

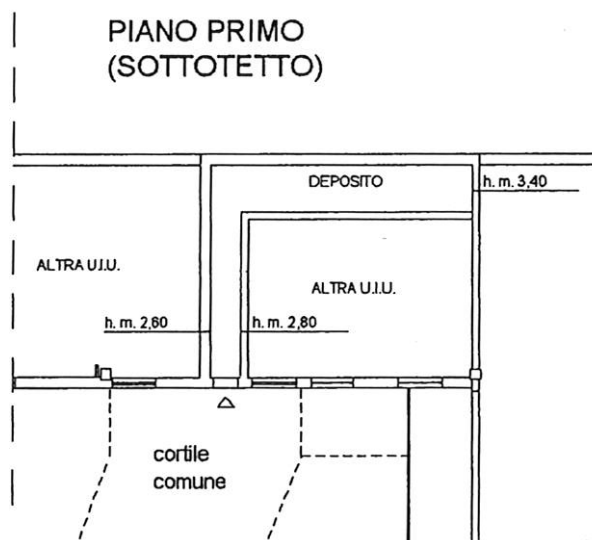

VIA FANTOLI



Catasto dei Fabbricati - Situazione al 15/07/2016 - Comune di MILANO (720) - < Foglio: 492 Particella: 41 - Subalterno 721 >  
VIA GAUDENZIO FANTOLI n. 28/15 piano: 1;

Ultima Planimetria in atti



Agenzia del Territorio  
CATASTO FABBRICATI  
Ufficio Provinciale di  
Milano

Dichiarazione protocollo n. MI1344056 del 14/12/2011

Planimetria di u.i.u. in Comune di Milano

Via Gaudenzio Fantoli

civ. 28/15

Identificativi Catastali:

Sezione:

Foglio: 492

Particella: 41

Subalterno: 725

Compilata da:

Moncada Vincenzo

Iscritto all'albo:  
Geometri

Prov. Milano

N. 11041

Scheda n. 1

Scala 1:200

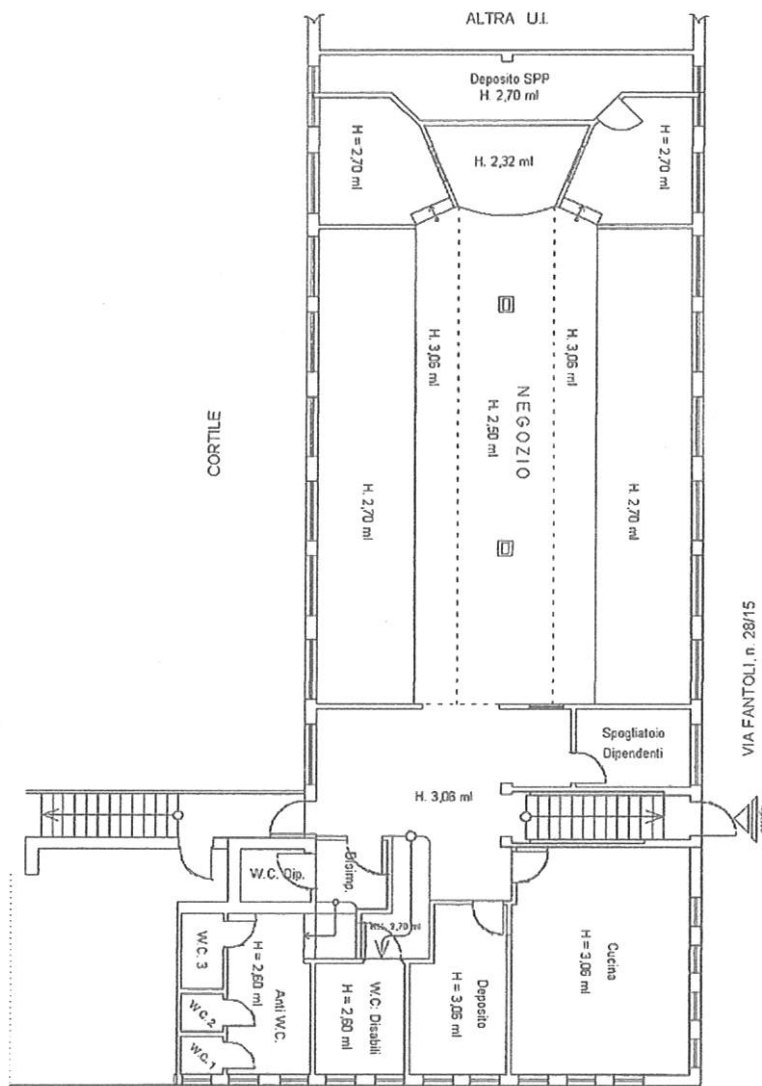

PIANO INTERRATO (S1)

VIA FANTOLI

Nord



Catasto dei Fabbricati - Situazione al 01/03/2018 - Comune di MILANO (F205) - < Foglio: 492 Particella: 41 - Subalterno 725 >  
VIA GAUDENZIO FANTOLI n. 28/15 piano: S1;

Ultima Planimetria in atti