

Tribunale di Alessandria

PROCEDURA DI ESECUZIONE IMMOBILIARE

N° Gen. Rep. 145/2023

DOCUMENTAZIONE FOTOGRAFICA



0. Ripresa satellitare

Esperto alla stima: Arch. Vincenzo Sciacca

Codice fiscale: SCCVCN75C28G273B

Studio in: Via Legnano n. 16

15121 - Alessandria (AL)

Telefono e fax: 0131231964

Email: info@progettiaarchitettura.it

Pec: vincenzo.sciacca@archiworldpec.it



1. Prospetto su Via Manzoni



2. Prospetto su Via Manzoni



3. Prospetto interno cortile



4. Prospetto interno cortile



5. Androne accesso principale al fabbricato



6. Portoncino di ingresso al vano scala



7. Accesso al piano cantine

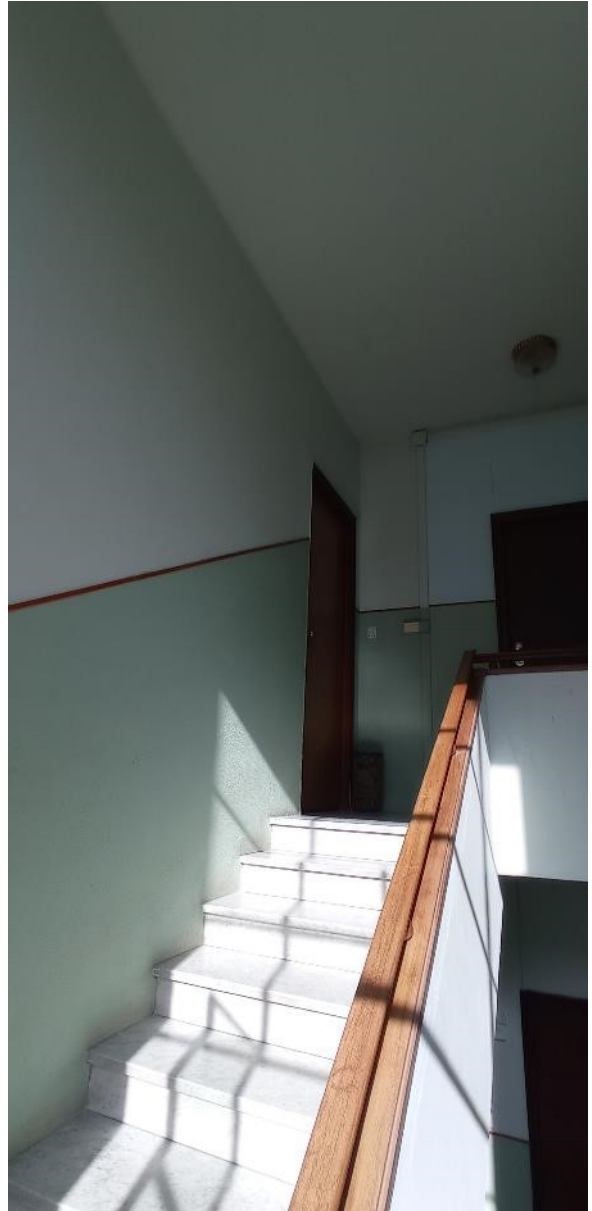

8. Vano scala condominiale



9. Ingresso abitazione



10. Dettaglio portoncino di ingresso



10. Corridoio/Ingresso



11. Corridoio/Ingresso



12. Cucina



13. Porte interne

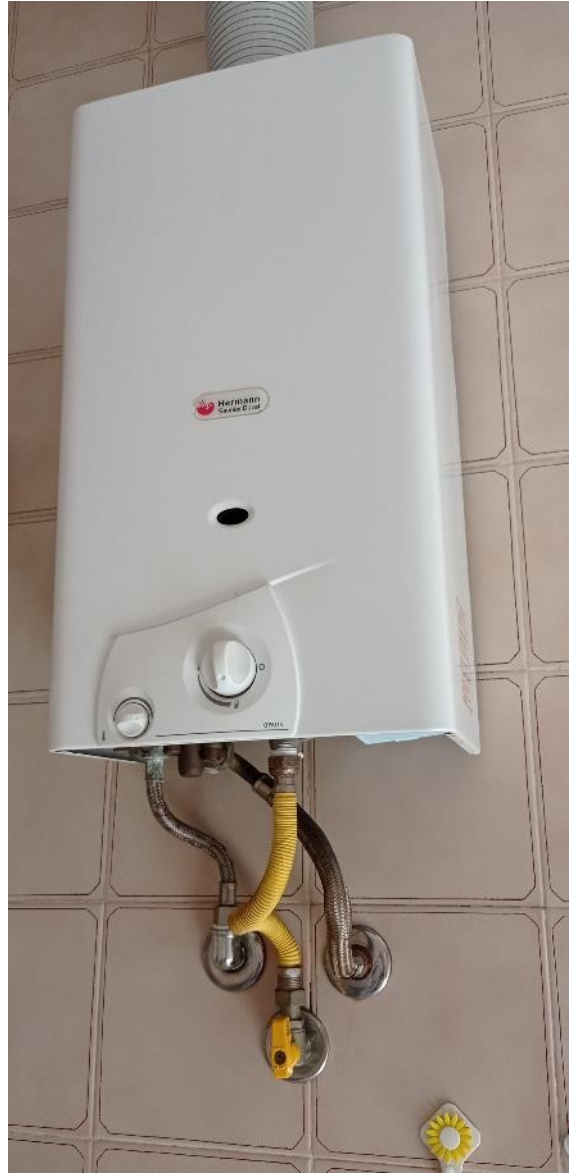

14. Scalda acqua



15. Cucina



16. Dettaglio serramento cucina



17. Dettaglio radiatore



18. Bagno



19. Camera



20. Camera



21. Camera



22. Camera



23. Balcone



24. Balcone



25. Dettaglio tapparelle



26. Camera