

DOC.

CATASTALE



N=5001900

E=1559600

1 Particella: 200

Comune: (LO) MALEO
 Foglio: 7
 Dimensione cornice: 267.000 x 189.000 metriProtocollo pratica T279534/2023
 Scala originale: 1:1000
 20-Feb-2023 16:3:0

MODULARIO
F. 7/9 - rend. 486



MINISTERO DELLE FINANZE
DIREZIONE GENERALE DEL CATASTO E DEI S.S. IT. EE.
CATASTO EDILIZIO URBANO (RDL 13-4-1939, n. 652)

MOD. AN (CEU)

LIRE
400

Planimetria di u.i.u. in Comune di **MALEO** via **Teodoro Vaccari** civ. **1**

ELABORATO PLANIMETRICO PER LA DIMOSTRAZIONE DELLA SUDDIVISIONE IN SUBALTERNI

2	3	4	5	6	7	8	9	10	11
12	13	14	15	16	17	18	19	20	21
22	23	24	25	26	27	28	29	30	31

PARTICELLA 200 sub. 1 - Bene comune non Censibile (CORTILE)

200 sub. 2 + 31 - BOXES AUTO - Piano Terra

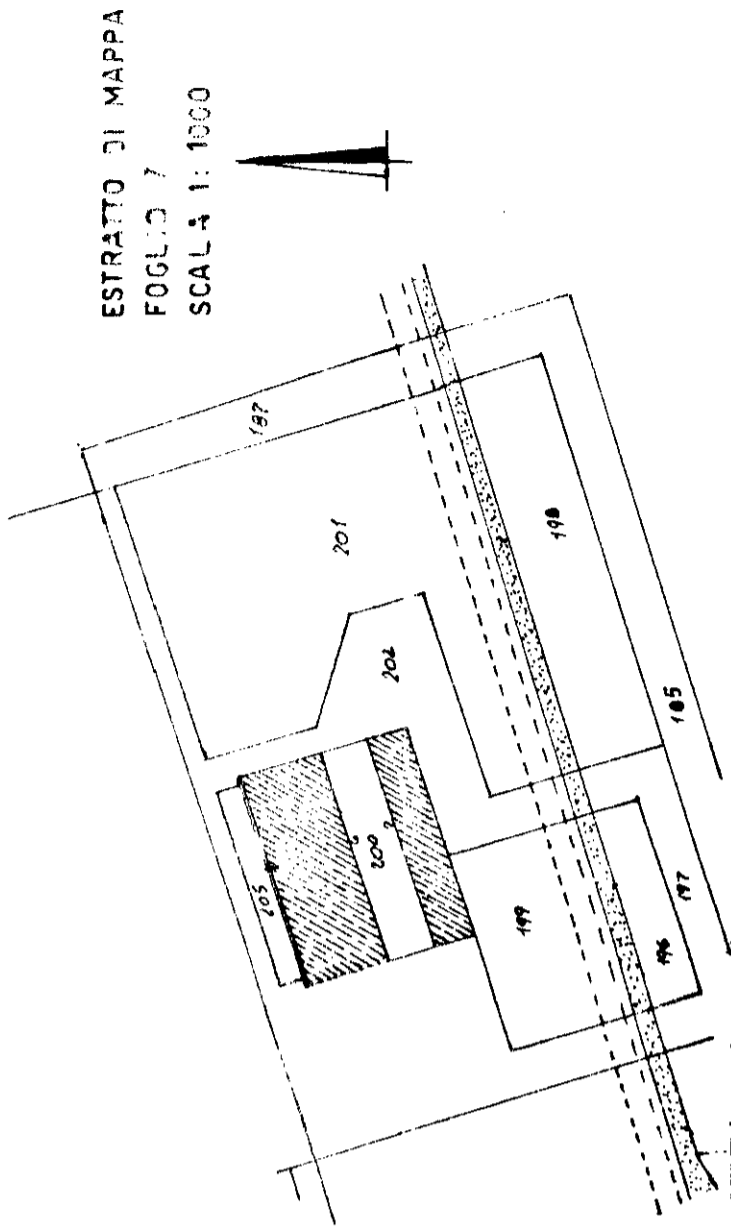

ESTRATTO DI MAPPA
FOGLIO 7
SCALA 1:1000

ORIENTAMENTO

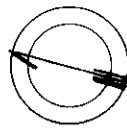

SCALA DI 1:200

RISERVATO ALL'UFFICIO



Compilata dal **Geometra**
(Titolo, cognome e nome)
Angelo Curti

Iscritto all'albo dei **Geometri**
della provincia di **Milano**
data **20.09.89** Firma **Angelo Curti**

Dichiarazione di N.C.
Denuncia di variazione

Identificativi catastali

F. n. **200** sub.

Catasto fabbricati
Visura storica per immobile

Situazione degli atti informatizzati dall'impianto meccanografico al 20/02/2023

**Immobile di catasto fabbricati****Causali di aggiornamento ed annotazioni****Informazioni riportate negli atti del catasto al 20/02/2023****Dati identificativi:** Comune di **MALEO (E852) (LO)**Foglio **7** Particella **200** Subalterno **2**Partita: **616****Particelle corrispondenti al catasto terreni**Comune di **MALEO (E852) (LO)**Foglio **7** Particella **200****Classamento:**Rendita: **Euro 36,88**Rendita: **Lire 71.400**Categoria **C/6^a**, Classe **3**, Consistenza **14 m²**Foglio **7** Particella **200** Subalterno **2****Indirizzo:** VIA TEODORO VACCARI n. 8 Piano T**Dati di superficie:** Totale: **14 m²****> Intestati catastali****➤ 1. IMPRESA CONTARDI S.R.L. (CF 08535610961)**

Sede in FOMBIO (LO)

Diritto di: Proprieta' per 1/1

> Dati identificativi**📅 dal 10/09/1990**

COSTITUZIONE in atti dal 10/09/1990 (n. 26108/1989)

Immobile attualeComune di **MALEO (E852) (LO)**Foglio **7** Particella **200** Subalterno **2**

> **Indirizzo**

📅 dal 26/07/1985 al 10/09/1990

CLASSAMENTO AUTOMATICO del 26/07/1985 in atti dal 14/09/1990 (n. 42/1985)

Immobile attuale

Comune di **MALEO (E852) (LO)**
Foglio **7** Particella **200** Subalterno **2**
VIA TEODORO VACCARI n. 8 Piano T
Partita: **616**

📅 dal 10/09/1990

COSTITUZIONE in atti dal 10/09/1990 (n. 26108/1989)

Immobile attuale

Comune di **MALEO (E852) (LO)**
Foglio **7** Particella **200** Subalterno **2**
VIA VACCARI TEODORO n. 8 Piano T
Partita: **766**

> **Dati di classamento**

📅 dal 26/07/1985 al 10/09/1990

CLASSAMENTO AUTOMATICO del 26/07/1985 in atti dal 14/09/1990 (n. 42/1985)

Immobile attuale

Comune di **MALEO (E852) (LO)**
Foglio **7** Particella **200** Subalterno **2**
Rendita: **Lire 140**
Categoria **C/6^a**, Classe **3**, Consistenza **14 m²**
Partita: **616**

📅 dal 10/09/1990 al 01/01/1992

COSTITUZIONE in atti dal 10/09/1990 (n. 26108/1989)

Immobile attuale

Comune di **MALEO (E852) (LO)**
Foglio **7** Particella **200** Subalterno **2**
Partita: **766**

📅 dal 01/01/1992

Variazione del quadro tariffario del 01/01/1992

Immobile attuale

Comune di **MALEO (E852) (LO)**
Foglio **7** Particella **200** Subalterno **2**
Rendita: **Euro 36,88**
Rendita: **Lire 71.400**
Categoria **C/6^a**, Classe **3**, Consistenza **14 m²**
Partita: **616**

Direzione Provinciale di Lodi
Ufficio Provinciale - Territorio
Servizi Catastali

> Dati di superficie

📅 dal 09/11/2015

Immobile attuale

Comune di **MALEO (E852) (LO)**

Foglio **7** Particella **200** Subalterno **2**

Totale: **14 m²**

Totale escluse aree scoperte : **14 m²**

Superficie di Impianto pubblicata il 09/11/2015

Dati relativi alla planimetria : data di presentazione
21/09/1989, prot. n. 000026108

> Storia degli intestati dell'immobile

Dati identificativi: Immobile attuale - Comune di MALEO (E852)(LO) Foglio 7 Particella 200 Sub. 2

➤ **1. COOPERATIVA SERVIZI ALLA RESIDENZA
(CF 08238870151)**
Sede in LODI (LO)

📅 dal 10/09/1990 al 25/10/1991

Diritto di: Proprieta' per 1000/1000 (deriva dall'atto
1)

➤ **1. CONTARDI Antonio
(CF CNTNTN43H14E852O)**
nato a MALEO (LO) il 14/06/1943

📅 dal 25/10/1991 al 04/02/2014

Diritto di: Proprieta' per 1000/1000 (deriva dall'atto
2)

➤ **1. IMPRESA CONTARDI S.R.L.
(CF 08535610961)**

Sede in FOMBIO (LO)

📅 dal 04/02/2014

Diritto di: Proprieta' per 1/1 (deriva dall'atto 3)

1. COSTITUZIONE in atti dal 10/09/1990 (n.
26108/1989)

2. SCRITTURA PRIVATA del 25/10/1991 Pubblico
ufficiale SQUINTANI Sede LODI (LO) Repertorio n.
77893 - UR Sede LODI (LO) Registrazione Volume 2V
n. 2390 registrato in data 11/11/1991 - Voltura n.
289543.1/1991 in atti dal 04/05/1994

3. Atto del 04/02/2014 Pubblico ufficiale CALAFIORI
GIUSEPPE Sede MILANO (MI) Repertorio n. 72164 -
CONFERIMENTO IN SOCIETA' Nota presentata con
Modello Unico n. 801.1/2014 Reparto PI di CREMONA
in atti dal 13/02/2014

Visura telematica

Tributi speciali: Euro 0,90

Legenda

a) C/6: Stalle, scuderie, rimesse e autorimesse

MODULARIO
F. sig. rend. 497



MINISTERO DELLE FINANZE
DIREZIONE GENERALE DEL CATASTO E DEI SS.TT.EE.
CATASTO EDILIZIO URBANO (RDL 13-4-1939, n. 652)

MOD. BN (CEU)

LIRE
250

Planimetria di u.i.u. in Comune di **MALEO** via **Teodoro Vaccari** CIV. **8**

PIANO TERRA

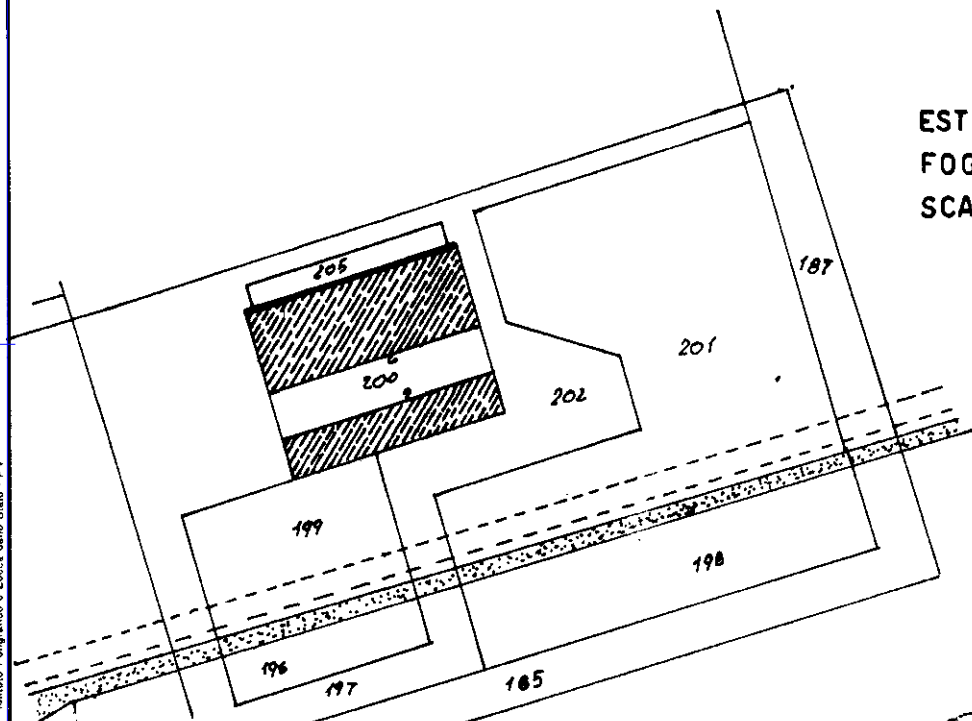
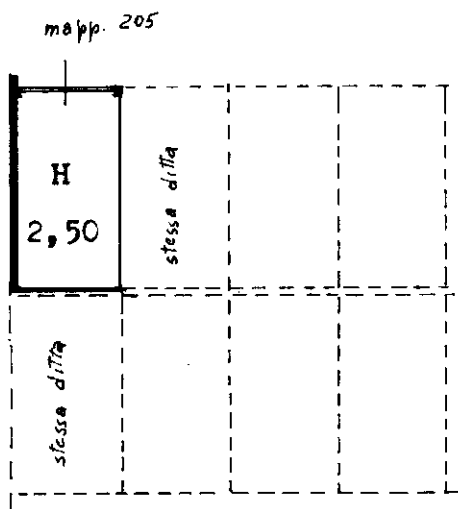

**ESTRATTO DI MAPPA
FOGLIO 7
SCALA 1:1000**



ORIENTAMENTO

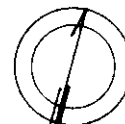

SCALA DI 1:200

Roma - Istituto Poligrafico e Zecca dello Stato - P.V.

Catasto dei Fabbricati - Situazione al 21/02/2023 - Comune di MALEO(E852) - < Foglio 7 - Particella 200 - Subaltemo 2 >
VIA TEODORO VACCARI n. 8 - Piano T

Dichiarazione di N.C.
Ultima planimetria invariazione
Data presentazione: 21/09/1989 - Data: 21/02/2023 - n. T39253 - Richiedente: ZMBBRN64D30F205G
Totale schede: 1 - Formato di acquisizione: A4(210x297) - Formato stampa richiesto: A4(210x297)
Identificativi catastali
F. n. **200** sub. **2**

Compilata dal **Geometra**
(Titolo, cognome e nome)
ANGELO CURTI
iscritto all'albo dei **Geometri**
della provincia di **Milano** n. **6229**
data **20/09/89** Firma **Angelo Curti**

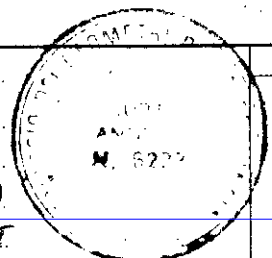

RISERVATO ALL'UFFICIO

Catasto fabbricati
Visura storica per immobile

Situazione degli atti informatizzati dall'impianto meccanografico al 20/02/2023

**Immobile di catasto fabbricati****Causali di aggiornamento ed annotazioni****Informazioni riportate negli atti del catasto al 20/02/2023****Dati identificativi:** Comune di **MALEO (E852) (LO)**Foglio **7** Particella **200** Subalterno **3**Partita: **766****Particelle corrispondenti al catasto terreni**Comune di **MALEO (E852) (LO)**Foglio **7** Particella **200****Classamento:**Rendita: **Euro 36,88**Rendita: **Lire 71.400**Categoria **C/6^a**, Classe **3**, Consistenza **14 m²**Foglio **7** Particella **200** Subalterno **3****Indirizzo:** VIA TEODORO VACCARI n. 8 Piano T**Dati di superficie:** Totale: **14 m²****> Intestati catastali****➤ 1. IMPRESA CONTARDI S.R.L. (CF 08535610961)**

Sede in FOMBIO (LO)

Diritto di: Proprieta' per 1/1

> Dati identificativi**📅 dal 10/09/1990**

COSTITUZIONE in atti dal 10/09/1990 (n. 26108/1989)

Immobile attualeComune di **MALEO (E852) (LO)**Foglio **7** Particella **200** Subalterno **3**

> **Indirizzo**

📅 dal 26/07/1985 al 10/09/1990

CLASSAMENTO AUTOMATICO del 26/07/1985 in atti dal 14/09/1990 (n. 42/1985)

Immobile attuale

Comune di **MALEO (E852) (LO)**
Foglio **7** Particella **200** Subalterno **3**
VIA TEODORO VACCARI n. 8 Piano T
Partita: **766**

📅 dal 10/09/1990

COSTITUZIONE in atti dal 10/09/1990 (n. 26108/1989)

Immobile attuale

Comune di **MALEO (E852) (LO)**
Foglio **7** Particella **200** Subalterno **3**
VIA VACCARI TEODORO n. 8 Piano T
Partita: **766**

> **Dati di classamento**

📅 dal 26/07/1985 al 10/09/1990

CLASSAMENTO AUTOMATICO del 26/07/1985 in atti dal 14/09/1990 (n. 42/1985)

Immobile attuale

Comune di **MALEO (E852) (LO)**
Foglio **7** Particella **200** Subalterno **3**
Rendita: **Lire 140**
Categoria **C/6^a**, Classe **3**, Consistenza **14 m²**
Partita: **766**

📅 dal 10/09/1990 al 01/01/1992

COSTITUZIONE in atti dal 10/09/1990 (n. 26108/1989)

Immobile attuale

Comune di **MALEO (E852) (LO)**
Foglio **7** Particella **200** Subalterno **3**
Partita: **766**

📅 dal 01/01/1992

Variazione del quadro tariffario del 01/01/1992

Immobile attuale

Comune di **MALEO (E852) (LO)**
Foglio **7** Particella **200** Subalterno **3**
Rendita: **Euro 36,88**
Rendita: **Lire 71.400**
Categoria **C/6^a**, Classe **3**, Consistenza **14 m²**
Partita: **766**

> Dati di superficie

📅 dal 09/11/2015

Immobile attuale

Comune di MALEO (E852) (LO)

Foglio 7 Particella 200 Subalterno 3

Totale: 14 m²

Totale escluse aree scoperte : 14 m²

Superficie di Impianto pubblicata il 09/11/2015

Dati relativi alla planimetria : data di presentazione
21/09/1989, prot. n. 000026108

> Storia degli intestati dell'immobile

Dati identificativi: Immobile attuale - Comune di MALEO (E852)(LO) Foglio 7 Particella 200 Sub. 3

➤ 1. COOPERATIVA SERVIZI ALLA RESIDENZA
(CF 08238870151)
Sede in LODI (LO)

📅 dal 10/09/1990 al 25/10/1991

Diritto di: Proprieta' per 1000/1000 (deriva dall'atto
1)

➤ 1. CONTARDI Antonio
(CF CNTNTN43H14E852O)
nato a MALEO (LO) il 14/06/1943

📅 dal 25/10/1991 al 04/02/2014

Diritto di: Proprieta' per 1000/1000 (deriva dall'atto
2)

➤ 1. IMPRESA CONTARDI S.R.L.
(CF 08535610961)

Sede in FOMBIO (LO)

📅 dal 04/02/2014

Diritto di: Proprieta' per 1/1 (deriva dall'atto 3)

1. COSTITUZIONE in atti dal 10/09/1990 (n.
26108/1989)

2. RETTIFICA DI INTESTAZIONE ALL'ATTUALITA' del
25/10/1991 Pubblico ufficiale SQUINTANI Sede LODI
(LO) Repertorio n. 77893 - UR Sede LODI (LO)
Registrazione n. 2390 registrato in data 11/11/1991 -
COMPRAVENDITA Voltura n. 289543.1/1991 - Pratica
n. 36714 in atti dal 26/05/2003

3. Atto del 04/02/2014 Pubblico ufficiale CALAFIORI
GIUSEPPE Sede MILANO (MI) Repertorio n. 72164 -
CONFERIMENTO IN SOCIETA' Nota presentata con
Modello Unico n. 801.1/2014 Reparto PI di CREMONA
in atti dal 13/02/2014

Visura telematica

Tributi speciali: Euro 0,90

Legenda

a) C/6: Stalle, scuderie, rimesse e autorimesse

MODULARIO
F. riq. rend. 497



MINISTERO DELLE FINANZE
DIREZIONE GENERALE DEL CATASTO E DEI S.S.TT.EE.
CATASTO EDILIZIO URBANO (RDL 13-4-1939 n. 652)

MOD. BN (CEU)

LIRE
250

Planimetria di u.i.u. in Comune di **MALEO** via **Teodoro Vaccari** CIV. **8**

PIANO TERRA

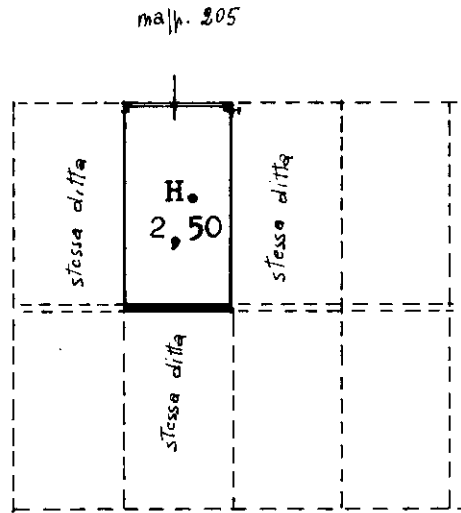

**ESTRATTO DI MAPPA
FOGLIO 7
SCALA 1:1 000**

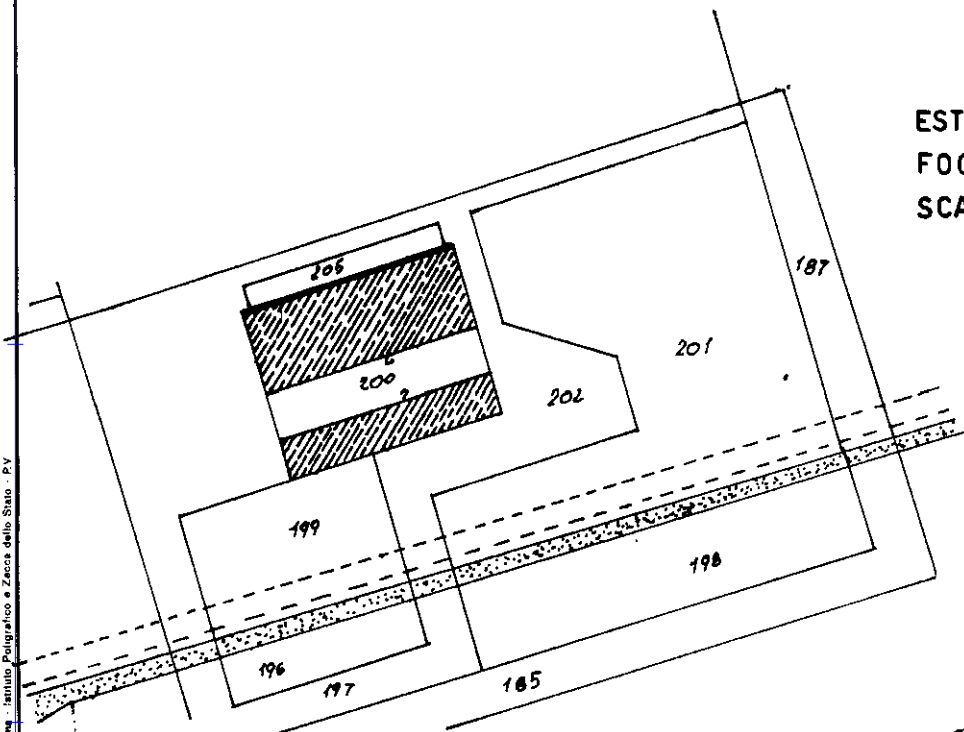

ORIENTAMENTO

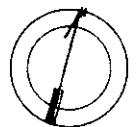

SCALA DI 1: 2000

Roma - Istituto Poligrafico e Zecca dello Stato - P.V.

Catasto dei Fabbricati - Situazione al 21/02/2023 - Comune di MALEO(E852) - < Foglio 7 - Particella 200 - Subaltemo 3 >
VIA TEODORO VACCARI n. 8 - PIAZZA T. ...

Dichiarazione di N.C.
Ultima Denuncia di variazione

Compilata dal **Geometra**
(Titolo, cognome e nome)
ANGELO CURTI

RISERVATO ALL'UFFICIO

Data presentazione: 21/09/1989 - Data: 21/02/2023 - n. T106829 - Richiedente: ZMBBRN64D30F205G
Totale sched. 1 - Formato di acquisizione: A4(210x297) - Formato stampa richiesto: A4(210x297)
n. **200** sub. **3**

iscritto all'albo de **i Geometri** n. **6229**
della provincia di **MILANO**
data **20/09/89** Firma **Angelo Curti**

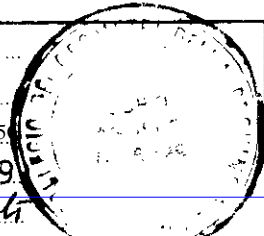

Catasto fabbricati
Visura storica per immobile

Situazione degli atti informatizzati dall'impianto meccanografico al 20/02/2023



Immobile di catasto fabbricati



Causali di aggiornamento ed annotazioni

Informazioni riportate negli atti del catasto al 20/02/2023

Dati identificativi: Comune di **MALEO (E852) (LO)**

Foglio **7** Particella **200** Subalterno **4**

Partita: **766**

Particelle corrispondenti al catasto terreni

Comune di **MALEO (E852) (LO)**

Foglio **7** Particella **200**

Classamento:

Rendita: **Euro 36,88**

Rendita: **Lire 71.400**

Categoria **C/6^a**, Classe **3**, Consistenza **14 m²**

Foglio **7** Particella **200** Subalterno **4**

Indirizzo: VIA TEODORO VACCARI n. 8 Piano T

Dati di superficie: Totale: **14 m²**

> Intestati catastali

> 1. IMPRESA CONTARDI S.R.L. (CF 08535610961)

Sede in FOMBIO (LO)

Diritto di: Proprieta' per 1/1

> Dati identificativi

📅 dal 10/09/1990

COSTITUZIONE in atti dal 10/09/1990 (n. 26108/1989)

Immobile attuale

Comune di **MALEO (E852) (LO)**

Foglio **7** Particella **200** Subalterno **4**

> **Indirizzo**

📅 dal 26/07/1985 al 10/09/1990

Immobile attuale

Comune di **MALEO (E852) (LO)**
Foglio **7** Particella **200** Subalterno **4**
VIA TEODORO VACCARI n. 8 Piano T
Partita: **766**

CLASSAMENTO AUTOMATICO del 26/07/1985 in atti
dal 14/09/1990 (n. 42/1985)

📅 dal 10/09/1990

Immobile attuale

Comune di **MALEO (E852) (LO)**
Foglio **7** Particella **200** Subalterno **4**
VIA VACCARI TEODORO n. 8 Piano T
Partita: **766**

COSTITUZIONE in atti dal 10/09/1990 (n. 26108/1989)

> **Dati di classamento**

📅 dal 26/07/1985 al 10/09/1990

Immobile attuale

Comune di **MALEO (E852) (LO)**
Foglio **7** Particella **200** Subalterno **4**
Rendita: **Lire 140**
Categoria **C/6^a**, Classe **3**, Consistenza **14 m²**
Partita: **766**

CLASSAMENTO AUTOMATICO del 26/07/1985 in atti
dal 14/09/1990 (n. 42/1985)

📅 dal 10/09/1990 al 01/01/1992

Immobile attuale

Comune di **MALEO (E852) (LO)**
Foglio **7** Particella **200** Subalterno **4**
Partita: **766**

COSTITUZIONE in atti dal 10/09/1990 (n. 26108/1989)

📅 dal 01/01/1992

Immobile attuale

Comune di **MALEO (E852) (LO)**
Foglio **7** Particella **200** Subalterno **4**
Rendita: **Euro 36,88**
Rendita: **Lire 71.400**
Categoria **C/6^a**, Classe **3**, Consistenza **14 m²**
Partita: **766**

Variazione del quadro tariffario del 01/01/1992

> Dati di superficie

📅 dal 09/11/2015

Immobile attuale

Comune di **MALEO (E852) (LO)**

Foglio **7** Particella **200** Subalterno **4**

Totale: **14 m²**

Totale escluse aree scoperte : **14 m²**

Superficie di Impianto pubblicata il 09/11/2015

Dati relativi alla planimetria : data di presentazione
21/09/1989, prot. n. 000026108

> Storia degli intestati dell'immobile

Dati identificativi: Immobile attuale - Comune di MALEO (E852)(LO) Foglio 7 Particella 200 Sub. 4

➤ **1. COOPERATIVA SERVIZI ALLA RESIDENZA
(CF 08238870151)**
Sede in LODI (LO)

📅 dal 10/09/1990 al 25/10/1991

Diritto di: Proprieta' per 1000/1000 (deriva dall'atto
1)

➤ **1. CONTARDI Antonio
(CF CNTNTN43H14E852O)**
nato a MALEO (LO) il 14/06/1943

📅 dal 25/10/1991 al 04/02/2014

Diritto di: Proprieta' per 1000/1000 (deriva dall'atto
2)

➤ **1. IMPRESA CONTARDI S.R.L.
(CF 08535610961)**

Sede in FOMBIO (LO)

📅 dal 04/02/2014

Diritto di: Proprieta' per 1/1 (deriva dall'atto 3)

1. COSTITUZIONE in atti dal 10/09/1990 (n.
26108/1989)

2. RETTIFICA DI INTESTAZIONE ALL'ATTUALITA' del
25/10/1991 Pubblico ufficiale SQUINTANI Sede LODI
(LO) Repertorio n. 77893 - UR Sede LODI (LO)
Registrazione n. 2390 registrato in data 11/11/1991 -
COMPRAVENDITA Voltura n. 289543.1/1991 - Pratica
n. 36714 in atti dal 26/05/2003

3. Atto del 04/02/2014 Pubblico ufficiale CALAFIORI
GIUSEPPE Sede MILANO (MI) Repertorio n. 72164 -
CONFERIMENTO IN SOCIETA' Nota presentata con
Modello Unico n. 801.1/2014 Reparto PI di CREMONA
in atti dal 13/02/2014

Visura telematica

Tributi speciali: Euro 0,90

Legenda

a) C/6: Stalle, scuderie, rimesse e autorimesse

MODULARIO
F. rig. rend. 487



MINISTERO DELLE FINANZE
DIREZIONE GENERALE DEL CATASTO E DEI SS.TT.EE.
CATASTO EDILIZIO URBANO (RDL 13-4-1939 n. 652)

MOD. BN (CEU)

LIRE
250

Planimetria di u.i.u. in Comune di **MALEO** via **Teodoro Vaccari** civ. **8**

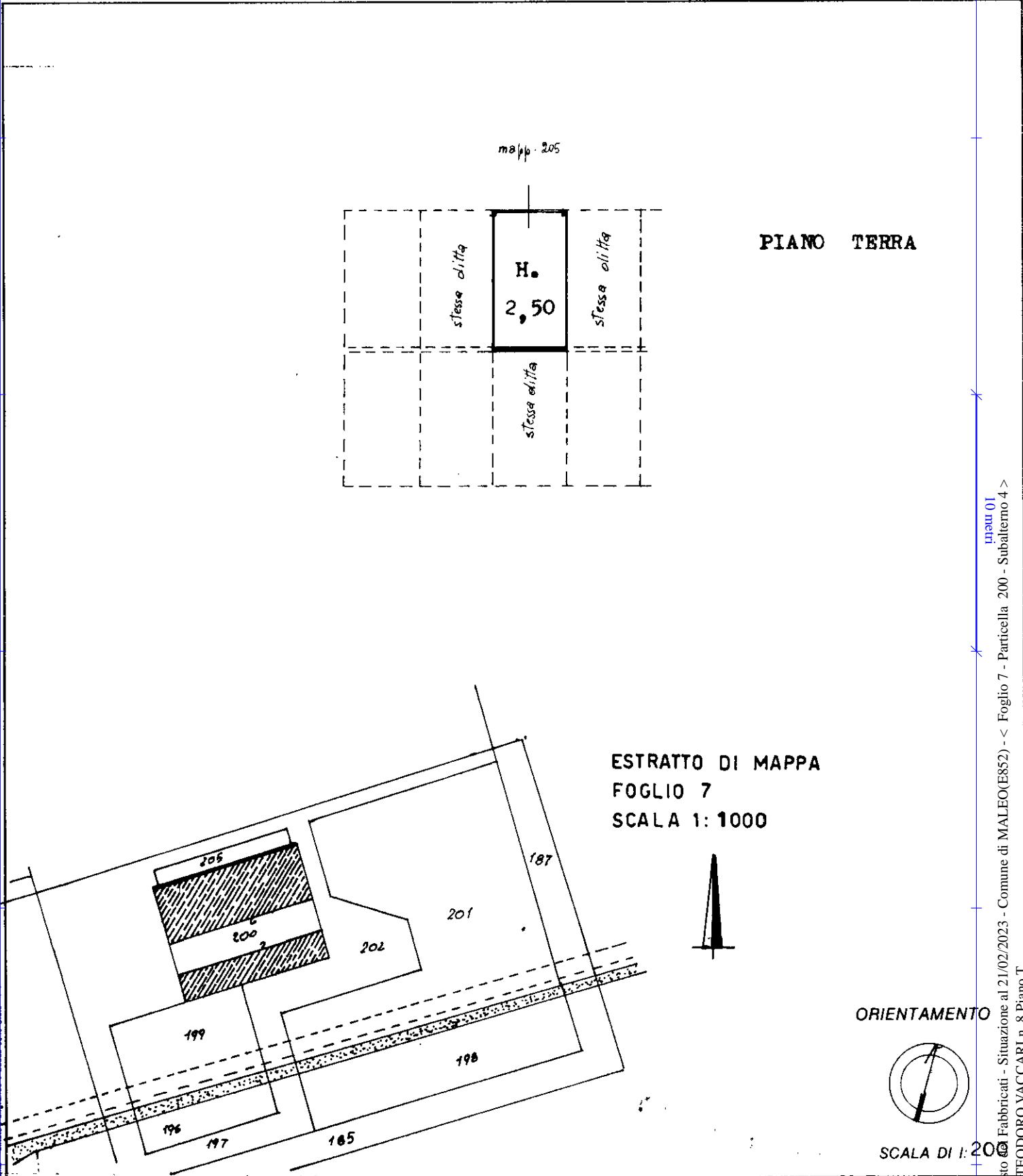

mapa 01
Catasto Fabbricati - Situazione al 21/02/2023 - Comune di MALEO(E852) - < Foglio 7 - Particella 200 - Subaltemo 4 >
VIA TEODORO VACCARI n. 8 Piano T

Dichiarazione di N.C.
 Ultima denuncia di invariazione
 Data presentazione: 21/09/1989 - Data: 21/02/2023 - n. T106836 - Richiedente: ZMBBRN64D30F205G
 Totale schede: 7 - Formato di acquisizione: A4(210x297) - Formato stampa richiesto: A4(210x297)
 n. 200 sub. 4

Compilata dal **Geometra ANGELO CURTI** (Titolo, cognome e nome)
 iscritto all'Albo dei Geometri n. 6229 della provincia di Milano
 data 20/09/89 Firma *Angelo Curti*

RISERVATO ALL'UFFICIO

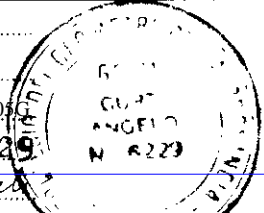

Catasto fabbricati
Visura storica per immobile

Situazione degli atti informatizzati dall'impianto meccanografico al 20/02/2023



Immobile di catasto fabbricati



Causali di aggiornamento ed annotazioni

Informazioni riportate negli atti del catasto al 20/02/2023

Dati identificativi: Comune di **MALEO (E852) (LO)**

Foglio **7** Particella **200** Subalterno **18**

Partita: **766**

Particelle corrispondenti al catasto terreni

Comune di **MALEO (E852) (LO)**

Foglio **7** Particella **200**

Classamento:

Rendita: **Euro 36,88**

Rendita: **Lire 71.400**

Categoria **C/6^a**, Classe **3**, Consistenza **14 m²**

Foglio **7** Particella **200** Subalterno **18**

Indirizzo: VIA TEODORO VACCARI n. 8 Piano T

Dati di superficie: Totale: **14 m²**

> **Intestati catastali**

➤ **1. IMPRESA CONTARDI S.R.L. (CF 08535610961)**

Sede in FOMBIO (LO)

Diritto di: Proprieta' per 1/1

> **Dati identificativi**

📅 dal **10/09/1990**

COSTITUZIONE in atti dal 10/09/1990 (n. 26108/1989)

Immobile attuale

Comune di **MALEO (E852) (LO)**

Foglio **7** Particella **200** Subalterno **18**

> **Indirizzo**

📅 dal 26/07/1985 al 10/09/1990

CLASSAMENTO AUTOMATICO del 26/07/1985 in atti dal 14/09/1990 (n. 42/1985)

Immobile attuale

Comune di **MALEO (E852) (LO)**
Foglio **7** Particella **200** Subalterno **18**
VIA TEODORO VACCARI n. 8 Piano T
Partita: **766**

📅 dal 10/09/1990

COSTITUZIONE in atti dal 10/09/1990 (n. 26108/1989)

Immobile attuale

Comune di **MALEO (E852) (LO)**
Foglio **7** Particella **200** Subalterno **18**
VIA VACCARI TEODORO n. 8 Piano T
Partita: **766**

> **Dati di classamento**

📅 dal 26/07/1985 al 10/09/1990

CLASSAMENTO AUTOMATICO del 26/07/1985 in atti dal 14/09/1990 (n. 42/1985)

Immobile attuale

Comune di **MALEO (E852) (LO)**
Foglio **7** Particella **200** Subalterno **18**
Rendita: **Lire 140**
Categoria **C/6^a**, Classe **3**, Consistenza **14 m²**
Partita: **766**

📅 dal 10/09/1990 al 01/01/1992

COSTITUZIONE in atti dal 10/09/1990 (n. 26108/1989)

Immobile attuale

Comune di **MALEO (E852) (LO)**
Foglio **7** Particella **200** Subalterno **18**
Partita: **766**

📅 dal 01/01/1992

Variazione del quadro tariffario del 01/01/1992

Immobile attuale

Comune di **MALEO (E852) (LO)**
Foglio **7** Particella **200** Subalterno **18**
Rendita: **Euro 36,88**
Rendita: **Lire 71.400**
Categoria **C/6^a**, Classe **3**, Consistenza **14 m²**
Partita: **766**

> Dati di superficie

📅 dal 09/11/2015

Immobile attuale

Comune di MALEO (E852) (LO)

Foglio 7 Particella 200 Subalterno 18

Totale: 14 m²

Totale escluse aree scoperte : 14 m²

Superficie di Impianto pubblicata il 09/11/2015

Dati relativi alla planimetria : data di presentazione
21/09/1989, prot. n. 000026108

> Storia degli intestati dell'immobile

Dati identificativi: Immobile attuale - Comune di MALEO (E852)(LO) Foglio 7 Particella 200 Sub. 18

➤ 1. COOPERATIVA SERVIZI ALLA RESIDENZA
(CF 08238870151)

Sede in LODI (LO)

📅 dal 10/09/1990 al 25/10/1991

Diritto di: Proprieta' per 1000/1000 (deriva dall'atto
1)

➤ 1. CONTARDI Antonio
(CF CNTNTN43H14E852O)

nato a MALEO (LO) il 14/06/1943

📅 dal 25/10/1991 al 04/02/2014

Diritto di: Proprieta' per 1000/1000 (deriva dall'atto
2)

➤ 1. IMPRESA CONTARDI S.R.L.
(CF 08535610961)

Sede in FOMBIO (LO)

📅 dal 04/02/2014

Diritto di: Proprieta' per 1/1 (deriva dall'atto 3)

1. COSTITUZIONE in atti dal 10/09/1990 (n.
26108/1989)

2. RETTIFICA DI INTESTAZIONE ALL'ATTUALITA' del
25/10/1991 Pubblico ufficiale SQUINTANI Sede LODI
(LO) Repertorio n. 77893 - UR Sede LODI (LO)
Registrazione n. 2390 registrato in data 11/11/1991 -
COMPRAVENDITA Voltura n. 289543.1/1991 - Pratica
n. 36714 in atti dal 26/05/2003

3. Atto del 04/02/2014 Pubblico ufficiale CALAFIORI
GIUSEPPE Sede MILANO (MI) Repertorio n. 72164 -
CONFERIMENTO IN SOCIETA' Nota presentata con
Modello Unico n. 801.1/2014 Reparto PI di CREMONA
in atti dal 13/02/2014

Visura telematica

Tributi speciali: Euro 0,90

Legenda

a) C/6: Stalle, scuderie, rimesse e autorimesse

MODULARIO
F. r. g. rend. 497



MINISTERO DELLE FINANZE
DIREZIONE GENERALE DEL CATASTO E DEI SS TT. EE.

CATASTO EDILIZIO URBANO (RDL 13-4-1939, n. 652)

MOD. BN (CFU)

LIRE
250

Planimetria di u.i.u. in Comune di **MALEO** via **Teodoro Vaccari** civ. **8**

PIANO TERRA

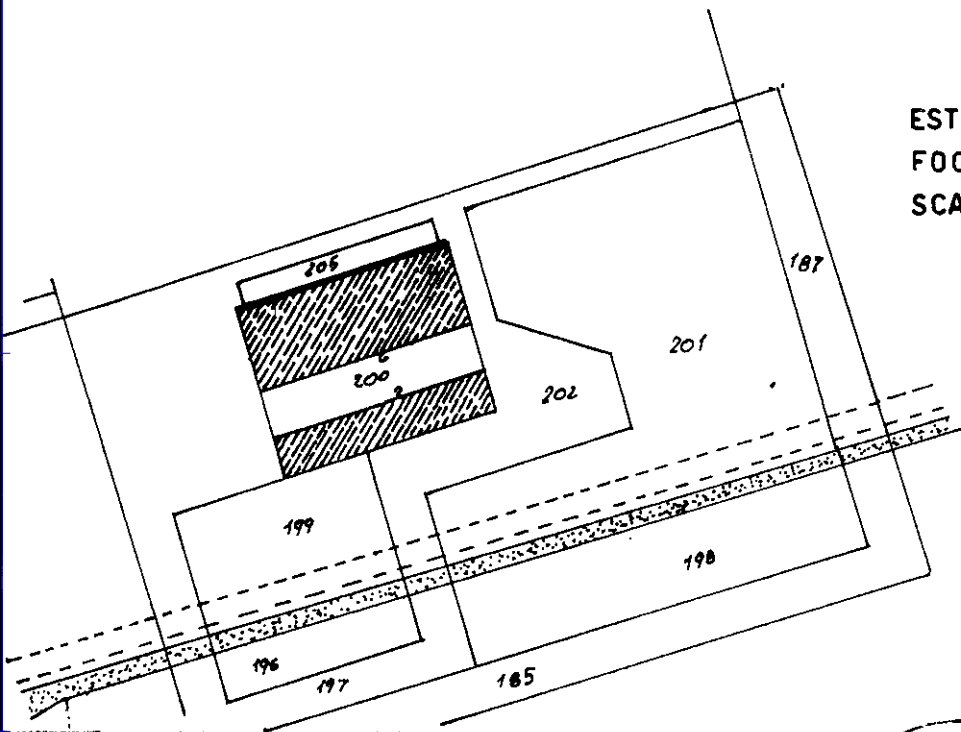
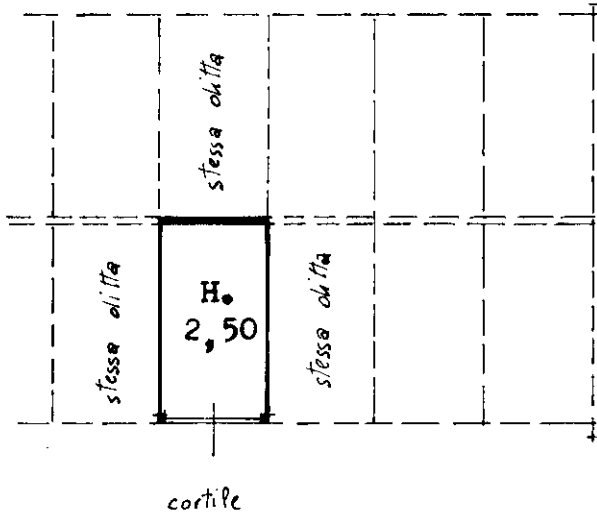

**ESTRATTO DI MAPPA
FOGLIO 7
SCALA 1: 1000**



ORIENTAMENTO



SCALA DI 1: 200

Roma - Istituto Poligrafico e Zecca dello Stato - FY

Catasto di Fabbricati - Situazione al 20/02/2023 - Comune di MALEO(E852) - < Foglio 7 - Particella 200 - Subaltemo 18 >
VIA TEODORO VACCARI n. 8 Piano T

Dichiarazione di N.C. **X**
 Denuncia di variazione
 Ultima planimetria in atti

Data presentazione: 21/09/1989 - Data: 20/02/2023 - n. T290649 - Richiedente: ZMBBRN64D30F205G
 Totali schede: 1 - Formato di acquisizione: A4 (210x297) - Formato di stampa: A4 (210x297) - n. 200 sub. 18

Compilata dal **Geometra ANGELO CURTI**
 Iscritto all'albo dei Geometri MILANO n. 6229
 data 20.09.89 firma *Angelo Curti*

RISERVATO ALL'UFFICIO

Stampa circolare: **CURTI ANGELO N. 6229**

Catasto fabbricati
Visura storica per immobile

Situazione degli atti informatizzati dall'impianto meccanografico al 20/02/2023



Immobile di catasto fabbricati



Causali di aggiornamento ed annotazioni

Informazioni riportate negli atti del catasto al 20/02/2023

Dati identificativi: Comune di **MALEO (E852) (LO)**

Foglio **7** Particella **200** Subalterno **19**

Partita: **766**

Particelle corrispondenti al catasto terreni

Comune di **MALEO (E852) (LO)**

Foglio **7** Particella **200**

Classamento:

Rendita: **Euro 36,88**

Rendita: **Lire 71.400**

Categoria **C/6^a**, Classe **3**, Consistenza **14 m²**

Foglio **7** Particella **200** Subalterno **19**

Indirizzo: VIA TEODORO VACCARI n. 8 Piano T

Dati di superficie: Totale: **14 m²**

> Intestati catastali

> 1. IMPRESA CONTARDI S.R.L. (CF 08535610961)

Sede in FOMBIO (LO)

Diritto di: Proprieta' per 1/1

> Dati identificativi

📅 dal 10/09/1990

COSTITUZIONE in atti dal 10/09/1990 (n. 26108/1989)

Immobile attuale

Comune di **MALEO (E852) (LO)**

Foglio **7** Particella **200** Subalterno **19**

> **Indirizzo**

📅 dal 26/07/1985 al 10/09/1990

CLASSAMENTO AUTOMATICO del 26/07/1985 in atti dal 14/09/1990 (n. 42/1985)

Immobile attuale

Comune di **MALEO (E852) (LO)**
Foglio **7** Particella **200** Subalterno **19**
VIA TEODORO VACCARI n. 8 Piano T
Partita: **766**

📅 dal 10/09/1990

COSTITUZIONE in atti dal 10/09/1990 (n. 26108/1989)

Immobile attuale

Comune di **MALEO (E852) (LO)**
Foglio **7** Particella **200** Subalterno **19**
VIA VACCARI TEODORO n. 8 Piano T
Partita: **766**

> **Dati di classamento**

📅 dal 26/07/1985 al 10/09/1990

CLASSAMENTO AUTOMATICO del 26/07/1985 in atti dal 14/09/1990 (n. 42/1985)

Immobile attuale

Comune di **MALEO (E852) (LO)**
Foglio **7** Particella **200** Subalterno **19**
Rendita: **Lire 140**
Categoria **C/6^a**, Classe **3**, Consistenza **14 m²**
Partita: **766**

📅 dal 10/09/1990 al 01/01/1992

COSTITUZIONE in atti dal 10/09/1990 (n. 26108/1989)

Immobile attuale

Comune di **MALEO (E852) (LO)**
Foglio **7** Particella **200** Subalterno **19**
Partita: **766**

📅 dal 01/01/1992

Variazione del quadro tariffario del 01/01/1992

Immobile attuale

Comune di **MALEO (E852) (LO)**
Foglio **7** Particella **200** Subalterno **19**
Rendita: **Euro 36,88**
Rendita: **Lire 71.400**
Categoria **C/6^a**, Classe **3**, Consistenza **14 m²**
Partita: **766**

> Dati di superficie

📅 dal 09/11/2015

Immobile attuale

Comune di MALEO (E852) (LO)

Foglio 7 Particella 200 Subalterno 19

Totale: 14 m²

Totale escluse aree scoperte : 14 m²

Superficie di Impianto pubblicata il 09/11/2015

Dati relativi alla planimetria : data di presentazione
21/09/1989, prot. n. 000026108

> Storia degli intestati dell'immobile

Dati identificativi: Immobile attuale - Comune di MALEO (E852)(LO) Foglio 7 Particella 200 Sub. 19

➤ 1. COOPERATIVA SERVIZI ALLA RESIDENZA
(CF 08238870151)
Sede in LODI (LO)

📅 dal 10/09/1990 al 25/10/1991

Diritto di: Proprieta' per 1000/1000 (deriva dall'atto
1)

➤ 1. CONTARDI Antonio
(CF CNTNTN43H14E852O)
nato a MALEO (LO) il 14/06/1943

📅 dal 25/10/1991 al 04/02/2014

Diritto di: Proprieta' per 1000/1000 (deriva dall'atto
2)

➤ 1. IMPRESA CONTARDI S.R.L.
(CF 08535610961)

Sede in FOMBIO (LO)

📅 dal 04/02/2014

Diritto di: Proprieta' per 1/1 (deriva dall'atto 3)

1. COSTITUZIONE in atti dal 10/09/1990 (n.
26108/1989)

2. RETTIFICA DI INTESTAZIONE ALL'ATTUALITA' del
25/10/1991 Pubblico ufficiale SQUINTANI Sede LODI
(LO) Repertorio n. 77893 - UR Sede LODI (LO)
Registrazione n. 2390 registrato in data 11/11/1991 -
COMPRAVENDITA Voltura n. 289543.1/1991 - Pratica
n. 36714 in atti dal 26/05/2003

3. Atto del 04/02/2014 Pubblico ufficiale CALAFIORI
GIUSEPPE Sede MILANO (MI) Repertorio n. 72164 -
CONFERIMENTO IN SOCIETA' Nota presentata con
Modello Unico n. 801.1/2014 Reparto PI di CREMONA
in atti dal 13/02/2014

Visura telematica

Tributi speciali: Euro 0,90

Legenda

a) C/6: Stalle, scuderie, rimesse e autorimesse

MODULARIO
F. rig. rend. 497



MINISTERO DELLE FINANZE
DIREZIONE GENERALE DEL CATASTO E DEI SS.TT.EE.
CATASTO EDILIZIO URBANO (RDL 13-4-1939, n. 652)

MOD **BN** (CEU)

LIRE
250

Planimetria di u.i.u. in Comune di **MALEO** via **Teodoro Vaccari** CIV. **b**

PIANO TERRA

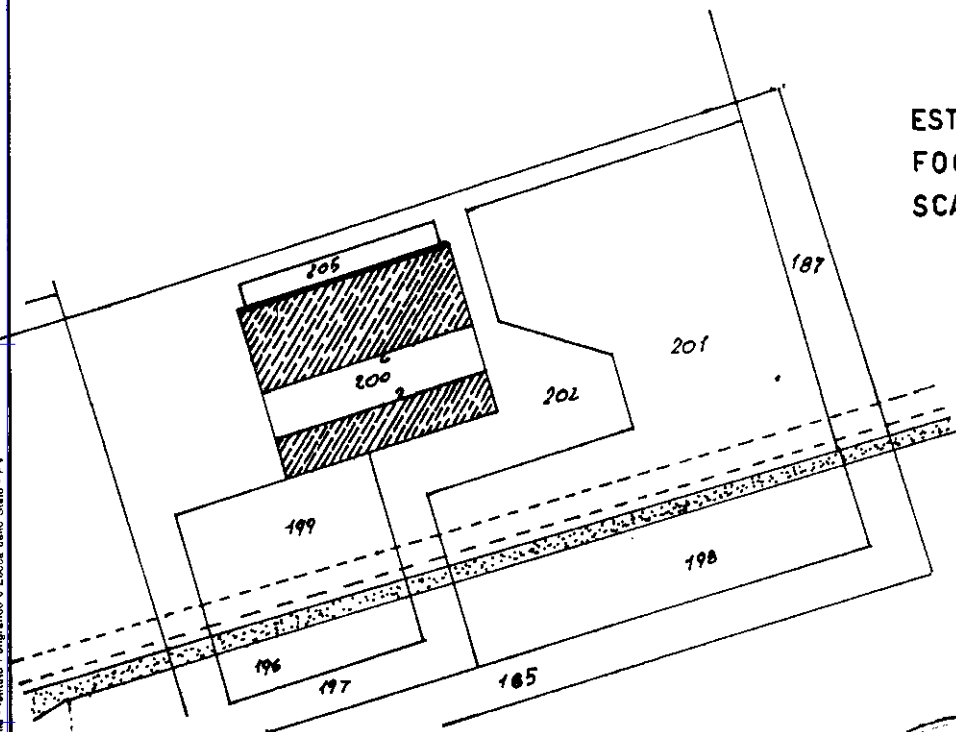
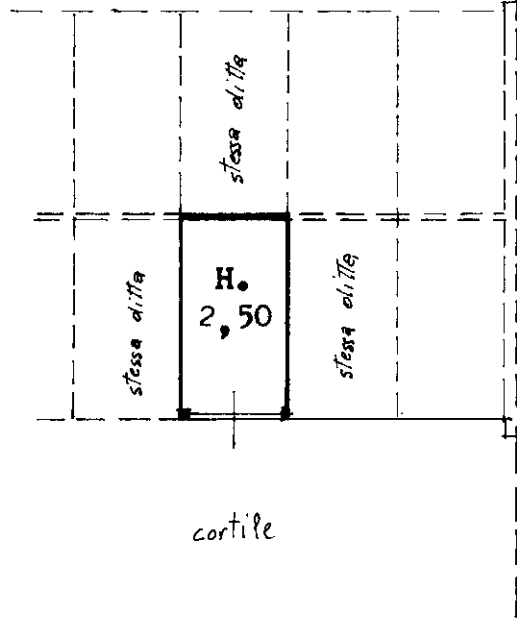

ESTRATTO DI MAPPA
FOGLIO 7
SCALA 1:1000



ORIENTAMENTO

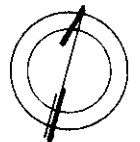

SCALA DI I: 2000

Roma - Istituto Poligrafico e Zecca dello Stato - P.V.

Catasto Fabbricati - Situazione al 21/02/2023 - Comune di MALEO(E852) - < Foglio 7 - Particella 200 - Subalterno 19 >
VIA TEODORO VACCARI n. 8 - Piano T

Dichiarazione di N.C.
 Denuncia di invariazione
 Identificativi catastari
 n. **200** sub. **19**

Compilata dal **Geometra**
 (Titolo, cognome e nome) **ANGELO CURTI**
 Geometri **MILANO**
 data **20/09/89** Firma *Angelo Curti*

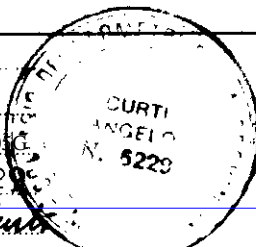

RISERVATO ALL'UFFICIO

Catasto fabbricati
Visura storica per immobile

Situazione degli atti informatizzati dall'impianto meccanografico al 20/02/2023



Immobile di catasto fabbricati



Causali di aggiornamento ed annotazioni

Informazioni riportate negli atti del catasto al 20/02/2023

Dati identificativi: Comune di **MALEO (E852) (LO)**

Foglio **7** Particella **200** Subalterno **22**

Partita: **766**

Particelle corrispondenti al catasto terreni

Comune di **MALEO (E852) (LO)**

Foglio **7** Particella **200**

Classamento:

Rendita: **Euro 36,88**

Rendita: **Lire 71.400**

Categoria **C/6^a**, Classe **3**, Consistenza **14 m²**

Foglio **7** Particella **200** Subalterno **22**

Indirizzo: VIA TEODORO VACCARI n. 8 Piano T

Dati di superficie: Totale: **14 m²**

> Intestati catastali

> 1. IMPRESA CONTARDI S.R.L. (CF 08535610961)

Sede in FOMBIO (LO)

Diritto di: Proprieta' per 1/1

> Dati identificativi

📅 dal 10/09/1990

COSTITUZIONE in atti dal 10/09/1990 (n. 26108/1989)

Immobile attuale

Comune di **MALEO (E852) (LO)**

Foglio **7** Particella **200** Subalterno **22**

> **Indirizzo**

📅 dal 26/07/1985 al 10/09/1990

CLASSAMENTO AUTOMATICO del 26/07/1985 in atti dal 14/09/1990 (n. 42/1985)

Immobile attuale

Comune di **MALEO (E852) (LO)**
Foglio **7** Particella **200** Subalterno **22**
VIA TEODORO VACCARI n. 8 Piano T
Partita: **766**

📅 dal 10/09/1990

COSTITUZIONE in atti dal 10/09/1990 (n. 26108/1989)

Immobile attuale

Comune di **MALEO (E852) (LO)**
Foglio **7** Particella **200** Subalterno **22**
VIA VACCARI TEODORO n. 8 Piano T
Partita: **766**

> **Dati di classamento**

📅 dal 26/07/1985 al 10/09/1990

CLASSAMENTO AUTOMATICO del 26/07/1985 in atti dal 14/09/1990 (n. 42/1985)

Immobile attuale

Comune di **MALEO (E852) (LO)**
Foglio **7** Particella **200** Subalterno **22**
Rendita: **Lire 140**
Categoria **C/6^a**, Classe **3**, Consistenza **14 m²**
Partita: **766**

📅 dal 10/09/1990 al 01/01/1992

COSTITUZIONE in atti dal 10/09/1990 (n. 26108/1989)

Immobile attuale

Comune di **MALEO (E852) (LO)**
Foglio **7** Particella **200** Subalterno **22**
Partita: **766**

📅 dal 01/01/1992

Variazione del quadro tariffario del 01/01/1992

Immobile attuale

Comune di **MALEO (E852) (LO)**
Foglio **7** Particella **200** Subalterno **22**
Rendita: **Euro 36,88**
Rendita: **Lire 71.400**
Categoria **C/6^a**, Classe **3**, Consistenza **14 m²**
Partita: **766**

> Dati di superficie

📅 dal 09/11/2015

Immobile attuale

Comune di **MALEO (E852) (LO)**

Foglio **7** Particella **200** Subalterno **22**

Totale: **14 m²**

Totale escluse aree scoperte : **14 m²**

Superficie di Impianto pubblicata il 09/11/2015

Dati relativi alla planimetria : data di presentazione
21/09/1989, prot. n. 000026108

> Storia degli intestati dell'immobile

Dati identificativi: Immobile attuale - Comune di MALEO (E852)(LO) Foglio 7 Particella 200 Sub. 22

➤ **1. COOPERATIVA SERVIZI ALLA RESIDENZA
(CF 08238870151)**
Sede in LODI (LO)

📅 dal 10/09/1990 al 25/10/1991

Diritto di: Proprieta' per 1000/1000 (deriva dall'atto
1)

➤ **1. CONTARDI Antonio
(CF CNTNTN43H14E852O)**
nato a MALEO (LO) il 14/06/1943

📅 dal 25/10/1991 al 04/02/2014

Diritto di: Proprieta' per 1000/1000 (deriva dall'atto
2)

➤ **1. IMPRESA CONTARDI S.R.L.
(CF 08535610961)**

Sede in FOMBIO (LO)

📅 dal 04/02/2014

Diritto di: Proprieta' per 1/1 (deriva dall'atto 3)

1. COSTITUZIONE in atti dal 10/09/1990 (n.
26108/1989)

2. RETTIFICA DI INTESTAZIONE ALL'ATTUALITA' del
25/10/1991 Pubblico ufficiale SQUINTANI Sede LODI
(LO) Repertorio n. 77893 - UR Sede LODI (LO)
Registrazione n. 2390 registrato in data 11/11/1991 -
COMPRAVENDITA Voltura n. 289543.1/1991 - Pratica
n. 36714 in atti dal 26/05/2003

3. Atto del 04/02/2014 Pubblico ufficiale CALAFIORI
GIUSEPPE Sede MILANO (MI) Repertorio n. 72164 -
CONFERIMENTO IN SOCIETA' Nota presentata con
Modello Unico n. 801.1/2014 Reparto PI di CREMONA
in atti dal 13/02/2014

Visura telematica

Tributi speciali: Euro 0,90

Legenda

a) C/6: Stalle, scuderie, rimesse e autorimesse

MODULARIO
F. rig. rend. 497



MINISTERO DELLE FINANZE
DIREZIONE GENERALE DEL CATASTO E DEI SS.TT.FF.

MOD. BN (CEU)

LIRE
250

CATASTO EDILIZIO URBANO (RDL 13-4-1939. n. 652)

Planimetria di u.i.u. in Comune di **MALEO** via **Teodoro Vaccari** civ. **8**

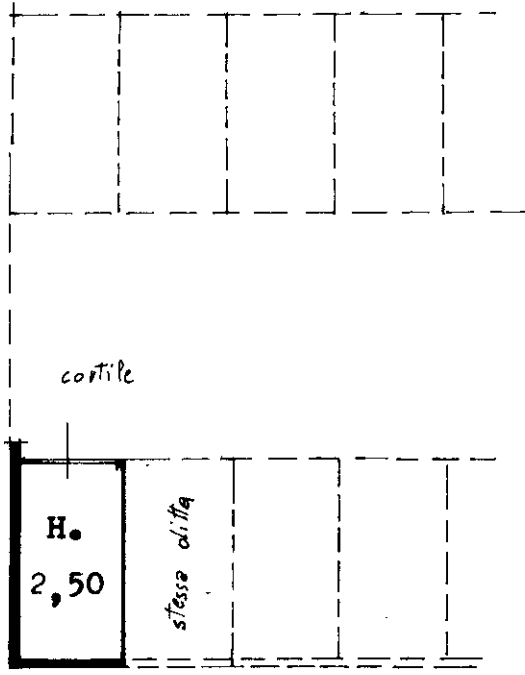

PIANO TERRA

MAPP. 202

MAPP. 199

ESTRATTO DI MAPPA
FOGLIO 7
SCALA 1:1 000

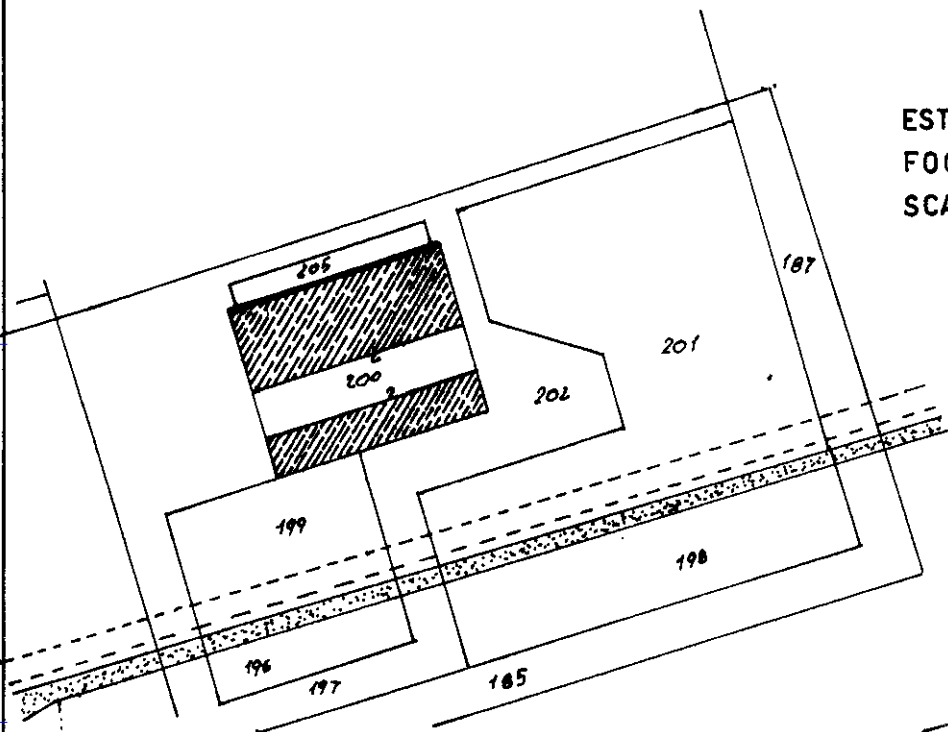

ORIENTAMENTO

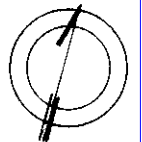

SCALA DI 1:200

Dichiarazione di N.C.
Ultima denuncia di variazione

Compilata dal **Geometra**
(Titolo, cognome e nome)
ANGELO CURTI

RISERVATO ALL'UFFICIO

Data presentazione: 21/09/1989, Data: 21/02/2023 n. T39254 - Richiedente: ZMBBRN64D30F205G

Totale schede: 1 - Formato di acquisizione: A4(210x297) - Formato standard: A4(210x297) n. 6229

n. **200** sub. **22**

data **20.09.89** Firma **Angelo Curti**

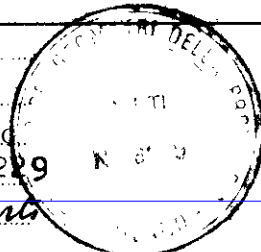

Catasto dei Fabbricati - Situazione al 21/02/2023 - Comune di MALEO(E852) - < Foglio 7 - Particella 200 - Subalterno 22 >
VIA TEODORO VACCARI n. 8, Piano T

Catasto fabbricati
Visura storica per immobile

Situazione degli atti informatizzati dall'impianto meccanografico al 20/02/2023



Immobile di catasto fabbricati



Causali di aggiornamento ed annotazioni

Informazioni riportate negli atti del catasto al 20/02/2023

Dati identificativi: Comune di **MALEO (E852) (LO)**

Foglio **7** Particella **200** Subalterno **23**

Partita: **766**

Particelle corrispondenti al catasto terreni

Comune di **MALEO (E852) (LO)**

Foglio **7** Particella **200**

Classamento:

Rendita: **Euro 36,88**

Rendita: **Lire 71.400**

Categoria **C/6^a**, Classe **3**, Consistenza **14 m²**

Foglio **7** Particella **200** Subalterno **23**

Indirizzo: VIA TEODORO VACCARI n. 8 Piano T

Dati di superficie: Totale: **14 m²**

> Intestati catastali

➤ 1. IMPRESA CONTARDI S.R.L. (CF 08535610961)

Sede in FOMBIO (LO)

Diritto di: Proprieta' per 1/1

> Dati identificativi

📅 dal 10/09/1990

COSTITUZIONE in atti dal 10/09/1990 (n. 26108/1989)

Immobile attuale

Comune di **MALEO (E852) (LO)**

Foglio **7** Particella **200** Subalterno **23**

> **Indirizzo**

📅 dal 26/07/1985 al 10/09/1990

CLASSAMENTO AUTOMATICO del 26/07/1985 in atti dal 14/09/1990 (n. 42/1985)

Immobile attuale

Comune di **MALEO (E852) (LO)**
Foglio **7** Particella **200** Subalterno **23**
VIA TEODORO VACCARI n. 8 Piano T
Partita: **766**

📅 dal 10/09/1990

COSTITUZIONE in atti dal 10/09/1990 (n. 26108/1989)

Immobile attuale

Comune di **MALEO (E852) (LO)**
Foglio **7** Particella **200** Subalterno **23**
VIA VACCARI TEODORO n. 8 Piano T
Partita: **766**

> **Dati di classamento**

📅 dal 26/07/1985 al 10/09/1990

CLASSAMENTO AUTOMATICO del 26/07/1985 in atti dal 14/09/1990 (n. 42/1985)

Immobile attuale

Comune di **MALEO (E852) (LO)**
Foglio **7** Particella **200** Subalterno **23**
Rendita: **Lire 140**
Categoria **C/6^a**, Classe **3**, Consistenza **14 m²**
Partita: **766**

📅 dal 10/09/1990 al 01/01/1992

COSTITUZIONE in atti dal 10/09/1990 (n. 26108/1989)

Immobile attuale

Comune di **MALEO (E852) (LO)**
Foglio **7** Particella **200** Subalterno **23**
Partita: **766**

📅 dal 01/01/1992

Variazione del quadro tariffario del 01/01/1992

Immobile attuale

Comune di **MALEO (E852) (LO)**
Foglio **7** Particella **200** Subalterno **23**
Rendita: **Euro 36,88**
Rendita: **Lire 71.400**
Categoria **C/6^a**, Classe **3**, Consistenza **14 m²**
Partita: **766**

> Dati di superficie

📅 dal 09/11/2015

Immobile attuale

Comune di MALEO (E852) (LO)

Foglio 7 Particella 200 Subalterno 23

Totale: 14 m²

Totale escluse aree scoperte : 14 m²

Superficie di Impianto pubblicata il 09/11/2015

Dati relativi alla planimetria : data di presentazione
21/09/1989, prot. n. 000026108

> Storia degli intestati dell'immobile

Dati identificativi: Immobile attuale - Comune di MALEO (E852)(LO) Foglio 7 Particella 200 Sub. 23

➤ 1. COOPERATIVA SERVIZI ALLA RESIDENZA
(CF 08238870151)

Sede in LODI (LO)

📅 dal 10/09/1990 al 25/10/1991

Diritto di: Proprieta' per 1000/1000 (deriva dall'atto
1)

1. COSTITUZIONE in atti dal 10/09/1990 (n.
26108/1989)

➤ 1. CONTARDI Antonio
(CF CNTNTN43H14E852O)

nato a MALEO (LO) il 14/06/1943

📅 dal 25/10/1991 al 04/02/2014

Diritto di: Proprieta' per 1000/1000 (deriva dall'atto
2)

2. RETTIFICA DI INTESTAZIONE ALL'ATTUALITA' del
25/10/1991 Pubblico ufficiale SQUINTANI Sede LODI
(LO) Repertorio n. 77893 - UR Sede LODI (LO)
Registrazione n. 2390 registrato in data 11/11/1991 -
COMPRAVENDITA Voltura n. 289543.1/1991 - Pratica
n. 36714 in atti dal 26/05/2003

➤ 1. IMPRESA CONTARDI S.R.L.
(CF 08535610961)

Sede in FOMBIO (LO)

📅 dal 04/02/2014

Diritto di: Proprieta' per 1/1 (deriva dall'atto 3)

3. Atto del 04/02/2014 Pubblico ufficiale CALAFIORI
GIUSEPPE Sede MILANO (MI) Repertorio n. 72164 -
CONFERIMENTO IN SOCIETA' Nota presentata con
Modello Unico n. 801.1/2014 Reparto PI di CREMONA
in atti dal 13/02/2014

Visura telematica

Tributi speciali: Euro 0,90

Legenda

a) C/6: Stalle, scuderie, rimesse e autorimesse

MODULARIO
F. rig. rend. 497



MINISTERO DELLE FINANZE
DIREZIONE GENERALE DEL CATASTO E DEI SISTEMI
CATASTO EDILIZIO URBANO (RDL 13-4-1939 n. 652)

MOD. BN (CEU)

LIRE
250

Planimetria di u.i.u. in Comune di **MALEO** via **Teodoro Vaccari** civ. **8**

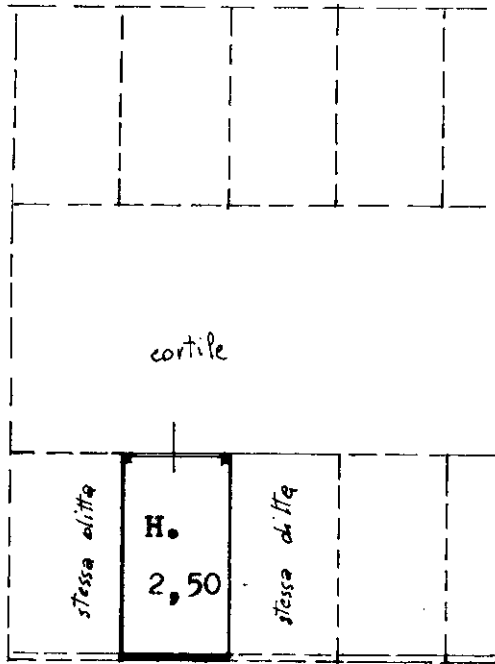

PIANO TERRA

HA 00.199

**ESTRATTO DI MAPPA
FOGLIO 7
SCALA 1:1000**



ORIENTAMENTO

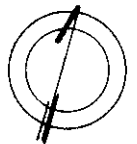

SCALA DI 1:2000

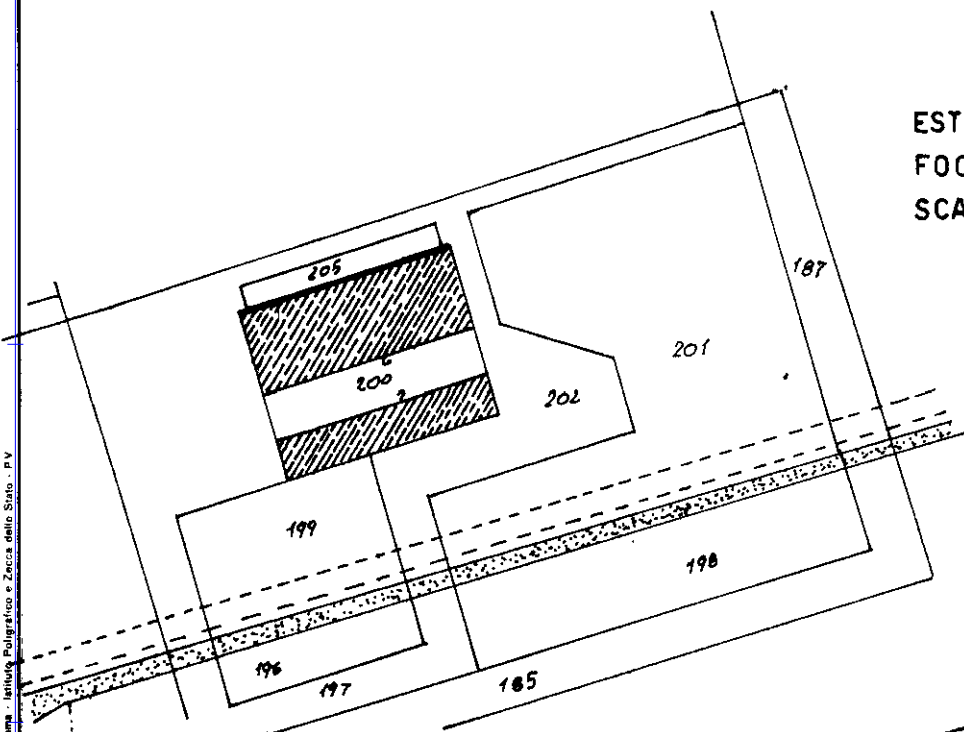

Roma - Istituto Poligrafico e Zecca dello Stato - P.V.

invar 01
Catasto di Fabbriati - Situazione al 21/02/2023 - Comune di MALEO(E852) - < Foglio 7 - Particella 200 - Subaltemo 23 >
VIA TEODORO VACCARI n. 8 - PIANO T.

Dichiarazione di N.C.
Ultima denuncia di variazione

Compilata dal **Geometra**
(Titolo, cognome e nome)
ANGELO CURTI
Geometra
della provincia di **MILANO** n. **6239**
data **20.09.89** Firma **Angelo Curti**

RISERVATO ALL'UFFICIO

Data presentazione: 21/09/1989 - Data: 21/02/2023 - n. T39255 - Richiedente: ZMBBRN64D30F205G
Totali schede: 1 - Formato di acquisizione: A4(210x297) - Formato stampato: A4(210x297)
n. **200** sub. **23**

Catasto fabbricati
Visura storica per immobile

Situazione degli atti informatizzati dall'impianto meccanografico al 20/02/2023

**Immobile di catasto fabbricati****Causali di aggiornamento ed annotazioni****Informazioni riportate negli atti del catasto al 20/02/2023****Dati identificativi:** Comune di **MALEO (E852) (LO)**Foglio **7** Particella **200** Subalterno **24**Partita: **616****Particelle corrispondenti al catasto terreni**Comune di **MALEO (E852) (LO)**Foglio **7** Particella **200****Classamento:**Rendita: **Euro 36,88**Rendita: **Lire 71.400**Categoria **C/6^a**, Classe **3**, Consistenza **14 m²**Foglio **7** Particella **200** Subalterno **24****Indirizzo:** VIA TEODORO VACCARI n. 8 Piano T**Dati di superficie:** Totale: **14 m²****> Intestati catastali****> 1. IMPRESA CONTARDI S.R.L. (CF 08535610961)**

Sede in FOMBIO (LO)

Diritto di: Proprieta' per 1/1

> Dati identificativi**📅 dal 10/09/1990**

COSTITUZIONE in atti dal 10/09/1990 (n. 26108/1989)

Immobile attualeComune di **MALEO (E852) (LO)**Foglio **7** Particella **200** Subalterno **24**

> **Indirizzo**

📅 dal 26/07/1985 al 10/09/1990

CLASSAMENTO AUTOMATICO del 26/07/1985 in atti dal 14/09/1990 (n. 42/1985)

Immobile attuale

Comune di **MALEO (E852) (LO)**
Foglio **7** Particella **200** Subalterno **24**
VIA TEODORO VACCARI n. 8 Piano T
Partita: **616**

📅 dal 10/09/1990

COSTITUZIONE in atti dal 10/09/1990 (n. 26108/1989)

Immobile attuale

Comune di **MALEO (E852) (LO)**
Foglio **7** Particella **200** Subalterno **24**
VIA VACCARI TEODORO n. 8 Piano T
Partita: **766**

> **Dati di classamento**

📅 dal 26/07/1985 al 10/09/1990

CLASSAMENTO AUTOMATICO del 26/07/1985 in atti dal 14/09/1990 (n. 42/1985)

Immobile attuale

Comune di **MALEO (E852) (LO)**
Foglio **7** Particella **200** Subalterno **24**
Rendita: **Lire 140**
Categoria **C/6^a**, Classe **3**, Consistenza **14 m²**
Partita: **616**

📅 dal 10/09/1990 al 01/01/1992

COSTITUZIONE in atti dal 10/09/1990 (n. 26108/1989)

Immobile attuale

Comune di **MALEO (E852) (LO)**
Foglio **7** Particella **200** Subalterno **24**
Partita: **766**

📅 dal 01/01/1992

Variazione del quadro tariffario del 01/01/1992

Immobile attuale

Comune di **MALEO (E852) (LO)**
Foglio **7** Particella **200** Subalterno **24**
Rendita: **Euro 36,88**
Rendita: **Lire 71.400**
Categoria **C/6^a**, Classe **3**, Consistenza **14 m²**
Partita: **616**

Direzione Provinciale di Lodi
Ufficio Provinciale - Territorio
Servizi Catastali

> Dati di superficie

📅 dal 09/11/2015

Immobile attuale

Comune di **MALEO (E852) (LO)**

Foglio **7** Particella **200** Subalterno **24**

Totale: **14 m²**

Totale escluse aree scoperte : **14 m²**

Superficie di Impianto pubblicata il 09/11/2015

Dati relativi alla planimetria : data di presentazione
21/09/1989, prot. n. 000026108

> Storia degli intestati dell'immobile

Dati identificativi: Immobile attuale - Comune di MALEO (E852)(LO) Foglio 7 Particella 200 Sub. 24

➤ **1. COOPERATIVA SERVIZI ALLA RESIDENZA
(CF 08238870151)**
Sede in LODI (LO)

📅 dal 10/09/1990 al 25/10/1991

Diritto di: Proprieta' per 1000/1000 (deriva dall'atto
1)

1. COSTITUZIONE in atti dal 10/09/1990 (n.
26108/1989)

➤ **1. CONTARDI Antonio
(CF CNTNTN43H14E852O)**
nato a MALEO (LO) il 14/06/1943

📅 dal 25/10/1991 al 25/10/1991

Diritto di: Proprieta' per 1000/1000 (deriva dall'atto
2)

2. SCRITTURA PRIVATA del 25/10/1991 Pubblico
ufficiale SQUINTANI Sede LODI (LO) Repertorio n.
77893 - UR Sede LODI (LO) Registrazione Volume 2V
n. 2390 registrato in data 11/11/1991 - Voltura n.
289543.1/1991 in atti dal 04/05/1994

➤ **1. CONTARDI Antonio
(CF CNTNTN43H14E852O)**
nato a MALEO (LO) il 14/06/1943

📅 dal 25/10/1991 al 04/02/2014

Diritto di: Proprieta' per 1000/1000 (deriva dall'atto
3)

3. RETTIFICA DI INTESTAZIONE ALL'ATTUALITA' del
25/10/1991 Pubblico ufficiale SQUINTANI Sede LODI
(LO) Repertorio n. 77893 - UR Sede LODI (LO)
Registrazione n. 2390 registrato in data 11/11/1991 -
COMPRAVENDITA Voltura n. 289543.1/1991 - Pratica
n. 36714 in atti dal 26/05/2003

➤ **1. IMPRESA CONTARDI S.R.L.
(CF 08535610961)**
Sede in FOMBIO (LO)

📅 dal 04/02/2014

Diritto di: Proprieta' per 1/1 (deriva dall'atto 4)

4. Atto del 04/02/2014 Pubblico ufficiale CALAFIORI
GIUSEPPE Sede MILANO (MI) Repertorio n. 72164 -
CONFERIMENTO IN SOCIETA' Nota presentata con
Modello Unico n. 801.1/2014 Reparto PI di CREMONA
in atti dal 13/02/2014

Visura telematica

Tributi speciali: Euro 0,90

Legenda

a) C/6: Stalle, scuderie, rimesse e autorimesse

MODULARIO
F. rig. rend. 497



MINISTERO DELLE FINANZE
DIREZIONE GENERALE DEL CATASTO E DEI SS.TT.EE.
CATASTO EDILIZIO URBANO (RDL 13-4-1939, n. 652)

MOD. BN (CEU)

LIRE
250

Planimetria di u.i.u. in Comune di **MALEX** via **Teodoro Vaccari** civ. **0**

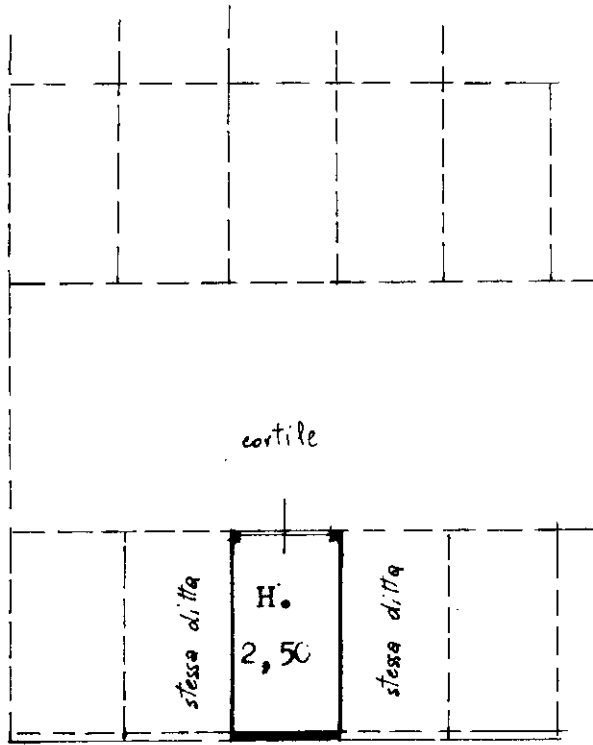

PIAN TERRA

MAPPA 199

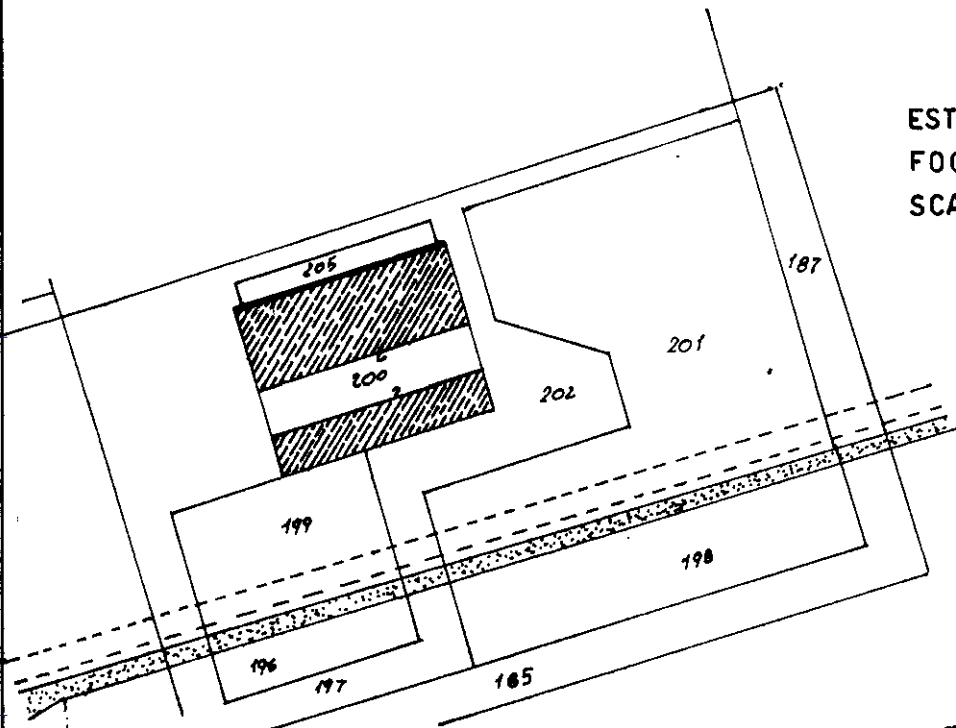

ESTRATTO DI MAPPA
FOGLIO 7
SCALA 1: 1000



ORIENTAMENTO

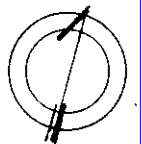

SCALA DI 1: 2000

Dichiarazione di N.C.
Ultima denuncia di variazione

Compilata dal **Geometra**
ANGELIC CORTI

RISERVATO ALL'UFFICIO

Data presentazione: 21/09/1989 - Data: 21/02/2023 - n. T39256 - Richiedente: ZMBBRN64D30F205G

Totale schede: 7 - Formato di acquisizione: A4(210x297) - Formato standard: A4(210x297) - n. 6229

Identificativo catastale: n. **200** sub. **24**

Isolato al Folio **MILAN** della provincia di **MILAN**

data **20/09/89** Firma **Angelo Corti**

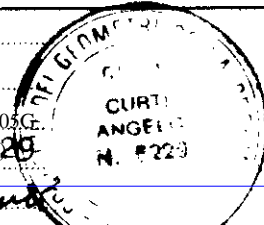

Catasto Fabbricati - Situazione al 21/02/2023 - Comune di MALEO(E852) - < Foglio 7 - Particella 200 - Subalterno 24 >
MIA TEODORO VACCARI n. 8 Piano T

Catasto fabbricati
Visura storica per immobile

Situazione degli atti informatizzati dall'impianto meccanografico al 20/02/2023



Immobile di catasto fabbricati



Causali di aggiornamento ed annotazioni

Informazioni riportate negli atti del catasto al 20/02/2023

Dati identificativi: Comune di **MALEO (E852) (LO)**

Foglio **7** Particella **200** Subalterno **27**

Partita: **766**

Particelle corrispondenti al catasto terreni

Comune di **MALEO (E852) (LO)**

Foglio **7** Particella **200**

Classamento:

Rendita: **Euro 36,88**

Rendita: **Lire 71.400**

Categoria **C/6^a**, Classe **3**, Consistenza **14 m²**

Foglio **7** Particella **200** Subalterno **27**

Indirizzo: VIA TEODORO VACCARI n. 8 Piano T

Dati di superficie: Totale: **14 m²**

> Intestati catastali

> 1. IMPRESA CONTARDI S.R.L. (CF 08535610961)

Sede in FOMBIO (LO)

Diritto di: Proprieta' per 1/1

> Dati identificativi

📅 dal 10/09/1990

COSTITUZIONE in atti dal 10/09/1990 (n. 26108/1989)

Immobile attuale

Comune di **MALEO (E852) (LO)**

Foglio **7** Particella **200** Subalterno **27**

> **Indirizzo**

📅 dal 26/07/1985 al 10/09/1990

CLASSAMENTO AUTOMATICO del 26/07/1985 in atti dal 14/09/1990 (n. 42/1985)

Immobile attuale

Comune di **MALEO (E852) (LO)**
Foglio **7** Particella **200** Subalterno **27**
VIA TEODORO VACCARI n. 8 Piano T
Partita: **766**

📅 dal 10/09/1990

COSTITUZIONE in atti dal 10/09/1990 (n. 26108/1989)

Immobile attuale

Comune di **MALEO (E852) (LO)**
Foglio **7** Particella **200** Subalterno **27**
VIA VACCARI TEODORO n. 8 Piano T
Partita: **766**

> **Dati di classamento**

📅 dal 26/07/1985 al 10/09/1990

CLASSAMENTO AUTOMATICO del 26/07/1985 in atti dal 14/09/1990 (n. 42/1985)

Immobile attuale

Comune di **MALEO (E852) (LO)**
Foglio **7** Particella **200** Subalterno **27**
Rendita: **Lire 140**
Categoria **C/6^a**, Classe **3**, Consistenza **14 m²**
Partita: **766**

📅 dal 10/09/1990 al 01/01/1992

COSTITUZIONE in atti dal 10/09/1990 (n. 26108/1989)

Immobile attuale

Comune di **MALEO (E852) (LO)**
Foglio **7** Particella **200** Subalterno **27**
Partita: **766**

📅 dal 01/01/1992

Variazione del quadro tariffario del 01/01/1992

Immobile attuale

Comune di **MALEO (E852) (LO)**
Foglio **7** Particella **200** Subalterno **27**
Rendita: **Euro 36,88**
Rendita: **Lire 71.400**
Categoria **C/6^a**, Classe **3**, Consistenza **14 m²**
Partita: **766**

> Dati di superficie

📅 dal 09/11/2015

Immobile attuale

Comune di **MALEO (E852) (LO)**

Foglio **7** Particella **200** Subalterno **27**

Totale: **14 m²**

Totale escluse aree scoperte : **14 m²**

Superficie di Impianto pubblicata il 09/11/2015

Dati relativi alla planimetria : data di presentazione
21/09/1989, prot. n. 000026108

> Storia degli intestati dell'immobile

Dati identificativi: Immobile attuale - Comune di MALEO (E852)(LO) Foglio 7 Particella 200 Sub. 27

➤ **1. COOPERATIVA SERVIZI ALLA RESIDENZA
(CF 08238870151)**
Sede in LODI (LO)

📅 dal 10/09/1990 al 25/10/1991

Diritto di: Proprieta' per 1000/1000 (deriva dall'atto
1)

➤ **1. CONTARDI Antonio
(CF CNTNTN43H14E852O)**
nato a MALEO (LO) il 14/06/1943

📅 dal 25/10/1991 al 04/02/2014

Diritto di: Proprieta' per 1000/1000 (deriva dall'atto
2)

➤ **1. IMPRESA CONTARDI S.R.L.
(CF 08535610961)**

Sede in FOMBIO (LO)

📅 dal 04/02/2014

Diritto di: Proprieta' per 1/1 (deriva dall'atto 3)

1. COSTITUZIONE in atti dal 10/09/1990 (n.
26108/1989)

2. RETTIFICA DI INTESTAZIONE ALL'ATTUALITA' del
25/10/1991 Pubblico ufficiale SQUINTANI Sede LODI
(LO) Repertorio n. 77893 - UR Sede LODI (LO)
Registrazione n. 2390 registrato in data 11/11/1991 -
COMPRAVENDITA Voltura n. 289543.1/1991 - Pratica
n. 36714 in atti dal 26/05/2003

3. Atto del 04/02/2014 Pubblico ufficiale CALAFIORI
GIUSEPPE Sede MILANO (MI) Repertorio n. 72164 -
CONFERIMENTO IN SOCIETA' Nota presentata con
Modello Unico n. 801.1/2014 Reparto PI di CREMONA
in atti dal 13/02/2014

Visura telematica

Tributi speciali: Euro 0,90

Legenda

a) C/6: Stalle, scuderie, rimesse e autorimesse

MODULARIO
F. rig. rend. 497



MINISTERO DELLE FINANZE
DIREZIONE GENERALE DEL CATASTO E DEI SS.TT.EE.
CATASTO EDILIZIO URBANO (RD.L. 13-4-1939 n. 652)

MOD. BN (CEU)

LIRE
250

Planimetria di u.i.u. in Comune di MALEO via Teodoro Vaccari civ. 8

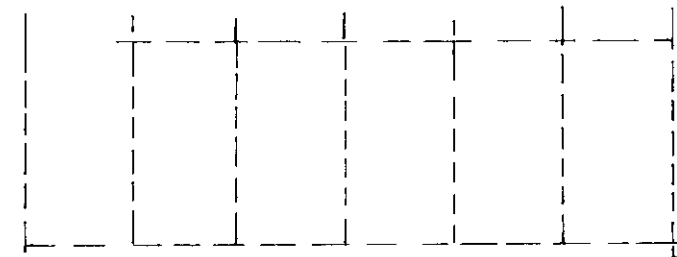

PIANC TERRA

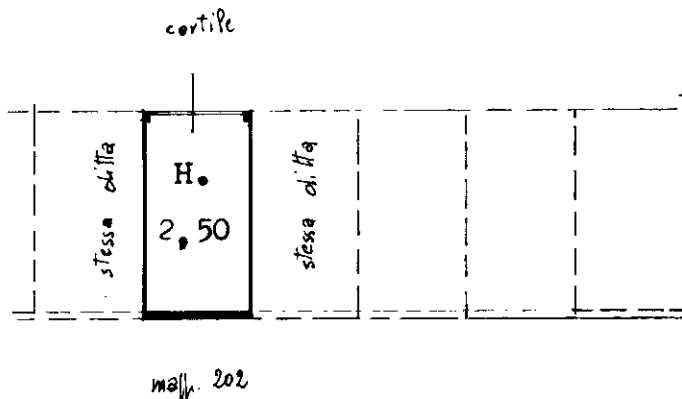

ESTRATTO DI MAPPA
FOGLIO 7
SCALA 1: 1000

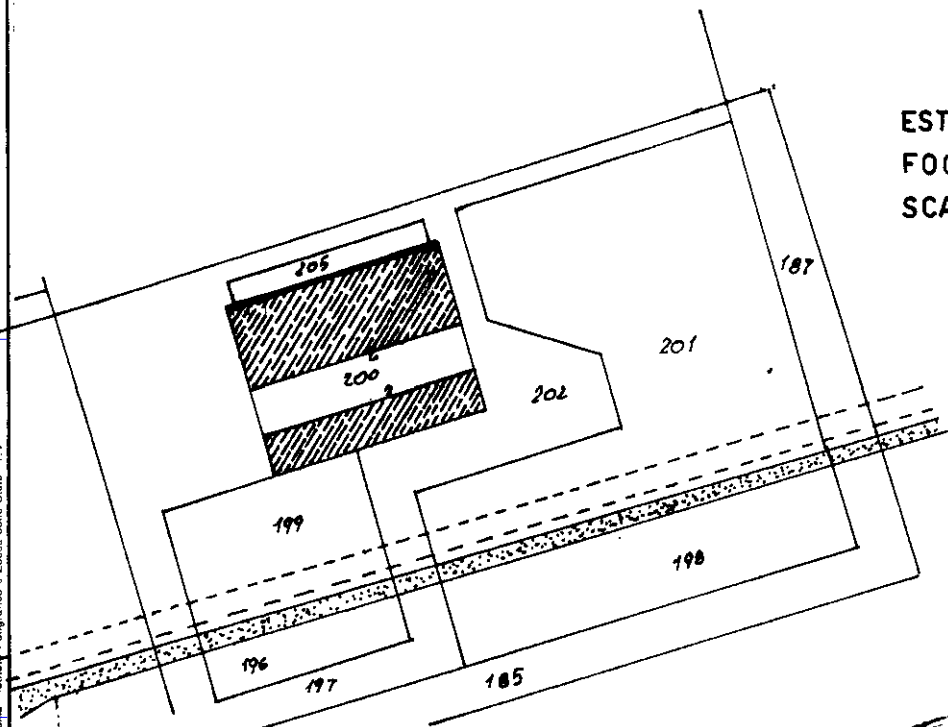

ORIENTAMENTO

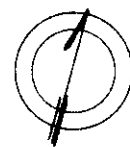

SCALA DI 1: 2000

Dichiarazione di N.C.
Denuncia di variazione
Ultima planimetria in atti

Compilata dal Geometra
ANGELC CURTI
(Titolo, cognome e nome)

i Geometri
MILAN

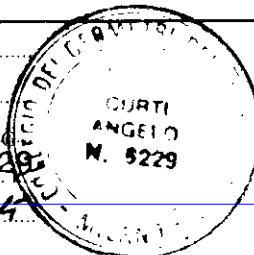

RISERVATO ALL'UFFICIO

Data presentazione: 21/09/1989 - Data: 21/02/2023 - n. T39257 - Richiedente: ZMBBRN64D30F205G

Totale Schede: 15 - Formato di acquisizione: A4(210x297) - Formato stampa di destino: A4(210x297)

n. 20C sub. 27

data 21/09/89 Firma Angelo Curti

Catasto fabbricati
Visura storica per immobile

Situazione degli atti informatizzati dall'impianto meccanografico al 20/02/2023



Immobile di catasto fabbricati



Causali di aggiornamento ed annotazioni

Informazioni riportate negli atti del catasto al 20/02/2023

Dati identificativi: Comune di **MALEO (E852) (LO)**

Foglio **7** Particella **200** Subalterno **28**

Partita: **766**

Particelle corrispondenti al catasto terreni

Comune di **MALEO (E852) (LO)**

Foglio **7** Particella **200**

Classamento:

Rendita: **Euro 36,88**

Rendita: **Lire 71.400**

Categoria **C/6^a**, Classe **3**, Consistenza **14 m²**

Foglio **7** Particella **200** Subalterno **28**

Indirizzo: VIA TEODORO VACCARI n. 8 Piano T

Dati di superficie: Totale: **14 m²**

> Intestati catastali

> 1. IMPRESA CONTARDI S.R.L. (CF 08535610961)

Sede in FOMBIO (LO)

Diritto di: Proprieta' per 1/1

> Dati identificativi

📅 dal 10/09/1990

COSTITUZIONE in atti dal 10/09/1990 (n. 26108/1989)

Immobile attuale

Comune di **MALEO (E852) (LO)**

Foglio **7** Particella **200** Subalterno **28**

> **Indirizzo**

📅 dal 26/07/1985 al 10/09/1990

CLASSAMENTO AUTOMATICO del 26/07/1985 in atti dal 14/09/1990 (n. 42/1985)

Immobile attuale

Comune di **MALEO (E852) (LO)**

Foglio **7** Particella **200** Subalterno **28**

VIA TEODORO VACCARI n. 8 Piano T

Partita: **766**

📅 dal 10/09/1990

COSTITUZIONE in atti dal 10/09/1990 (n. 26108/1989)

Immobile attuale

Comune di **MALEO (E852) (LO)**

Foglio **7** Particella **200** Subalterno **28**

VIA VACCARI TEODORO n. 8 Piano T

Partita: **766**

> **Dati di classamento**

📅 dal 26/07/1985 al 10/09/1990

CLASSAMENTO AUTOMATICO del 26/07/1985 in atti dal 14/09/1990 (n. 42/1985)

Immobile attuale

Comune di **MALEO (E852) (LO)**

Foglio **7** Particella **200** Subalterno **28**

Rendita: **Lire 140**

Categoria **C/6^a**, Classe **3**, Consistenza **14 m²**

Partita: **766**

📅 dal 10/09/1990 al 01/01/1992

COSTITUZIONE in atti dal 10/09/1990 (n. 26108/1989)

Immobile attuale

Comune di **MALEO (E852) (LO)**

Foglio **7** Particella **200** Subalterno **28**

Partita: **766**

📅 dal 01/01/1992

Variazione del quadro tariffario del 01/01/1992

Immobile attuale

Comune di **MALEO (E852) (LO)**

Foglio **7** Particella **200** Subalterno **28**

Rendita: **Euro 36,88**

Rendita: **Lire 71.400**

Categoria **C/6^a**, Classe **3**, Consistenza **14 m²**

Partita: **766**

> Dati di superficie

📅 dal 09/11/2015

Immobile attuale

Comune di **MALEO (E852) (LO)**

Foglio **7** Particella **200** Subalterno **28**

Totale: **14 m²**

Totale escluse aree scoperte : **14 m²**

Superficie di Impianto pubblicata il 09/11/2015

Dati relativi alla planimetria : data di presentazione
21/09/1989, prot. n. 000026108

> Storia degli intestati dell'immobile

Dati identificativi: Immobile attuale - Comune di MALEO (E852)(LO) Foglio 7 Particella 200 Sub. 28

➤ **1. COOPERATIVA SERVIZI ALLA RESIDENZA
(CF 08238870151)**
Sede in LODI (LO)

📅 dal 10/09/1990 al 25/10/1991

Diritto di: Proprieta' per 1000/1000 (deriva dall'atto
1)

1. COSTITUZIONE in atti dal 10/09/1990 (n.
26108/1989)

➤ **1. CONTARDI Antonio
(CF CNTNTN43H14E852O)**
nato a MALEO (LO) il 14/06/1943

📅 dal 25/10/1991 al 04/02/2014

Diritto di: Proprieta' per 1000/1000 (deriva dall'atto
2)

2. RETTIFICA DI INTESTAZIONE ALL'ATTUALITA' del
25/10/1991 Pubblico ufficiale SQUINTANI Sede LODI
(LO) Repertorio n. 77893 - UR Sede LODI (LO)
Registrazione n. 2390 registrato in data 11/11/1991 -
COMPRAVENDITA Voltura n. 289543.1/1991 - Pratica
n. 36714 in atti dal 26/05/2003

➤ **1. IMPRESA CONTARDI S.R.L.
(CF 08535610961)**
Sede in FOMBIO (LO)

📅 dal 04/02/2014

Diritto di: Proprieta' per 1/1 (deriva dall'atto 3)

3. Atto del 04/02/2014 Pubblico ufficiale CALAFIORI
GIUSEPPE Sede MILANO (MI) Repertorio n. 72164 -
CONFERIMENTO IN SOCIETA' Nota presentata con
Modello Unico n. 801.1/2014 Reparto PI di CREMONA
in atti dal 13/02/2014

Visura telematica

Tributi speciali: Euro 0,90

Legenda

a) C/6: Stalle, scuderie, rimesse e autorimesse

MODULARIO
F. rig. rend. 497



MINISTERO DELLE FINANZE
DIREZIONE GENERALE DEL CATASTO E DEI SISTEMI
CATASTO EDILIZIO URBANO (RDL 13-4-1939, n. 652)

MOD. BN (CEU)

LIRE
250

Planimetria di u.i.u. in Comune di **MALEO** via **Teodoro Vaccari** CIV. **0**

PIANO TERRA

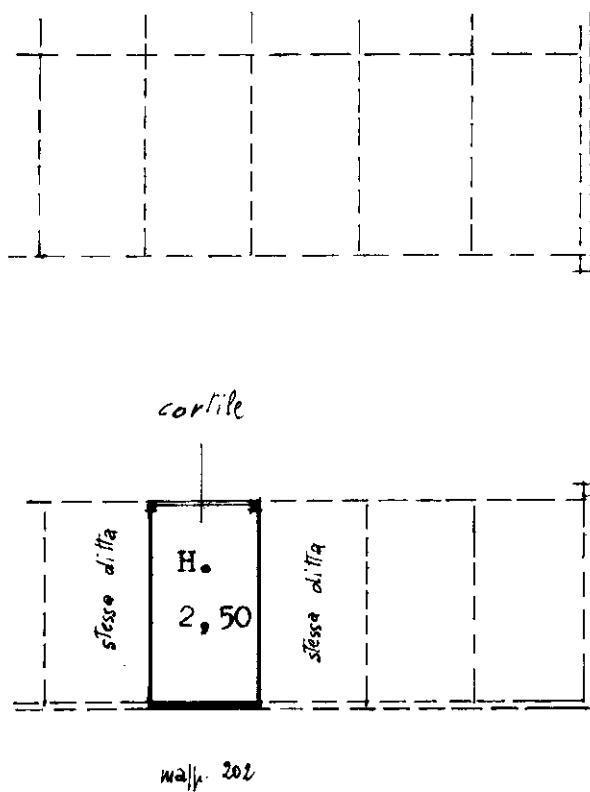

**ESTRATTO DI MAPPA
FOGLIO 7
SCALA 1:1000**

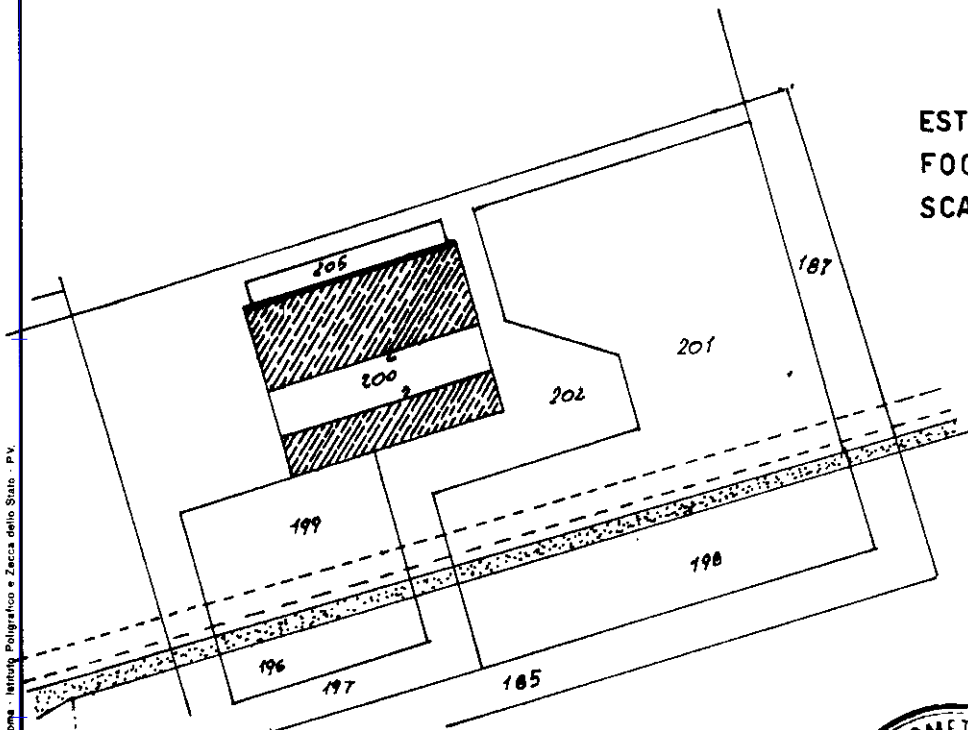

ORIENTAMENTO



SCALA DI 1:200

Domenico Polignone e Zerco dello Stato - P.V.

invari 01
Fabbricati - Situazione al 21/02/2023 - Comune di MALEO(E852) - < Foglio 7 - Particella 200 - Subalterno 28 >
VIA TEODORO VACCARI n. 8 - RIETI - T

Dichiarazione di N.C.
Denuncia di variazione

Compilata dal **Geometra**
ANGELA CURTI
(Titolo, cognome e nome)
Geometri
MILANO
data **20/09/89** Firma **Angela Curti**

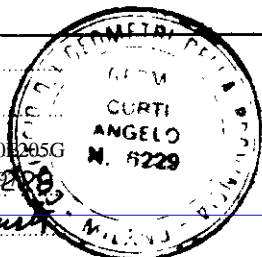

RISERVATO ALL'UFFICIO

Data presentazione: 21/09/1989 - Data: 21/02/2023 - n. T106826 - Richiedente: ZMBBRN64D30F205G
Totale schede: 1 - Formato di acquisizione: A4(210x297) - Formato statale: n. 6228
n. **20** sub. **28**

Catasto fabbricati
Visura storica per immobile

Situazione degli atti informatizzati dall'impianto meccanografico al 20/02/2023



Immobile di catasto fabbricati



Causali di aggiornamento ed annotazioni

Informazioni riportate negli atti del catasto al 20/02/2023

Dati identificativi: Comune di **MALEO (E852) (LO)**

Foglio **7** Particella **200** Subalterno **30**

Partita: **766**

Particelle corrispondenti al catasto terreni

Comune di **MALEO (E852) (LO)**

Foglio **7** Particella **200**

Classamento:

Rendita: **Euro 36,88**

Rendita: **Lire 71.400**

Categoria **C/6^a**, Classe **3**, Consistenza **14 m²**

Foglio **7** Particella **200** Subalterno **30**

Indirizzo: VIA TEODORO VACCARI n. 8 Piano T

Dati di superficie: Totale: **14 m²**

> Intestati catastali

> 1. IMPRESA CONTARDI S.R.L. (CF 08535610961)

Sede in FOMBIO (LO)

Diritto di: Proprieta' per 1/1

> Dati identificativi

📅 dal 10/09/1990

COSTITUZIONE in atti dal 10/09/1990 (n. 26108/1989)

Immobile attuale

Comune di **MALEO (E852) (LO)**

Foglio **7** Particella **200** Subalterno **30**

> **Indirizzo**

📅 dal 26/07/1985 al 10/09/1990

CLASSAMENTO AUTOMATICO del 26/07/1985 in atti dal 14/09/1990 (n. 42/1985)

Immobile attuale

Comune di **MALEO (E852) (LO)**
Foglio **7** Particella **200** Subalterno **30**
VIA TEODORO VACCARI n. 8 Piano T
Partita: **766**

📅 dal 10/09/1990

COSTITUZIONE in atti dal 10/09/1990 (n. 26108/1989)

Immobile attuale

Comune di **MALEO (E852) (LO)**
Foglio **7** Particella **200** Subalterno **30**
VIA VACCARI TEODORO n. 8 Piano T
Partita: **766**

> **Dati di classamento**

📅 dal 26/07/1985 al 10/09/1990

CLASSAMENTO AUTOMATICO del 26/07/1985 in atti dal 14/09/1990 (n. 42/1985)

Immobile attuale

Comune di **MALEO (E852) (LO)**
Foglio **7** Particella **200** Subalterno **30**
Rendita: **Lire 140**
Categoria **C/6^a**, Classe **3**, Consistenza **14 m²**
Partita: **766**

📅 dal 10/09/1990 al 01/01/1992

COSTITUZIONE in atti dal 10/09/1990 (n. 26108/1989)

Immobile attuale

Comune di **MALEO (E852) (LO)**
Foglio **7** Particella **200** Subalterno **30**
Partita: **766**

📅 dal 01/01/1992

Variazione del quadro tariffario del 01/01/1992

Immobile attuale

Comune di **MALEO (E852) (LO)**
Foglio **7** Particella **200** Subalterno **30**
Rendita: **Euro 36,88**
Rendita: **Lire 71.400**
Categoria **C/6^a**, Classe **3**, Consistenza **14 m²**
Partita: **766**

> Dati di superficie

📅 dal 09/11/2015

Immobile attuale

Comune di MALEO (E852) (LO)

Foglio 7 Particella 200 Subalterno 30

Totale: 14 m²

Totale escluse aree scoperte : 14 m²

Superficie di Impianto pubblicata il 09/11/2015

Dati relativi alla planimetria : data di presentazione
21/09/1989, prot. n. 000026108

> Storia degli intestati dell'immobile

Dati identificativi: Immobile attuale - Comune di MALEO (E852)(LO) Foglio 7 Particella 200 Sub. 30

➤ 1. COOPERATIVA SERVIZI ALLA RESIDENZA
(CF 08238870151)

Sede in LODI (LO)

📅 dal 10/09/1990 al 25/10/1991

Diritto di: Proprieta' per 1000/1000 (deriva dall'atto
1)

➤ 1. CONTARDI Antonio
(CF CNTNTN43H14E852O)

nato a MALEO (LO) il 14/06/1943

📅 dal 25/10/1991 al 04/02/2014

Diritto di: Proprieta' per 1000/1000 (deriva dall'atto
2)

➤ 1. IMPRESA CONTARDI S.R.L.
(CF 08535610961)

Sede in FOMBIO (LO)

📅 dal 04/02/2014

Diritto di: Proprieta' per 1/1 (deriva dall'atto 3)

1. COSTITUZIONE in atti dal 10/09/1990 (n.
26108/1989)

2. RETTIFICA DI INTESTAZIONE ALL'ATTUALITA' del
25/10/1991 Pubblico ufficiale SQUINTANI Sede LODI
(LO) Repertorio n. 77893 - UR Sede LODI (LO)
Registrazione n. 2390 registrato in data 11/11/1991 -
COMPRAVENDITA Voltura n. 289543.1/1991 - Pratica
n. 36714 in atti dal 26/05/2003

3. Atto del 04/02/2014 Pubblico ufficiale CALAFIORI
GIUSEPPE Sede MILANO (MI) Repertorio n. 72164 -
CONFERIMENTO IN SOCIETA' Nota presentata con
Modello Unico n. 801.1/2014 Reparto PI di CREMONA
in atti dal 13/02/2014

Visura telematica

Tributi speciali: Euro 0,90

Legenda

a) C/6: Stalle, scuderie, rimesse e autorimesse

MODULARIO
F. rig. rend. 497



MINISTERO DELLE FINANZE
DIREZIONE GENERALE DEL CATASTO E DEI SS.TT.EE.
CATASTO EDILIZIO URBANO (RDL 13-4-1939, n. 552)

MOD. BN (CEU)

LIRE
250

Planimetria di u.i.u. in Comune di **MALEO** via **Teodoro Vaccari** civ. **B**

PIAN TERRA

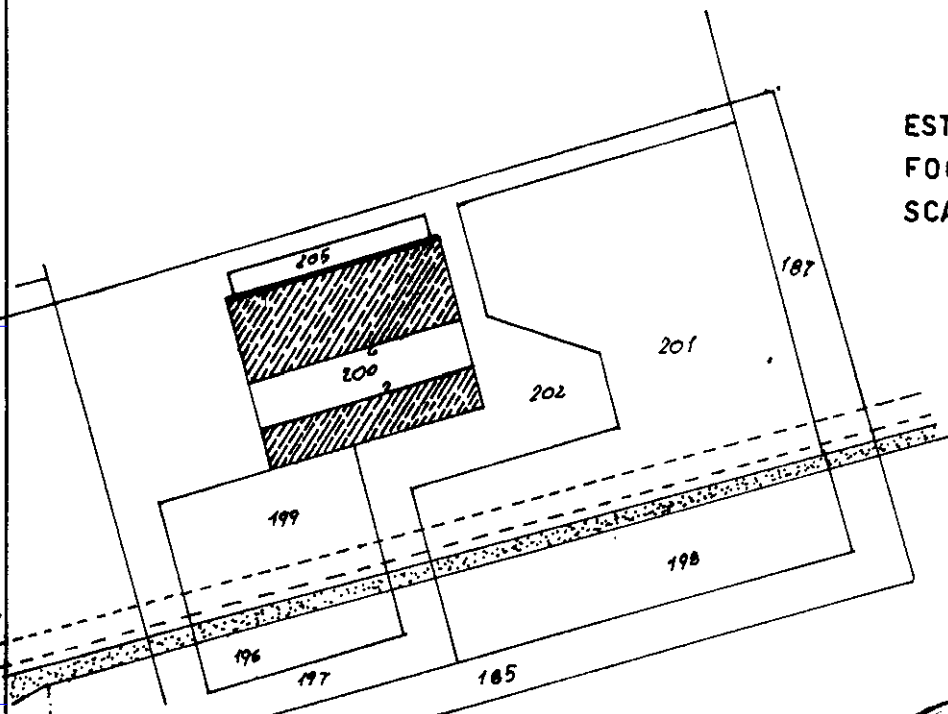
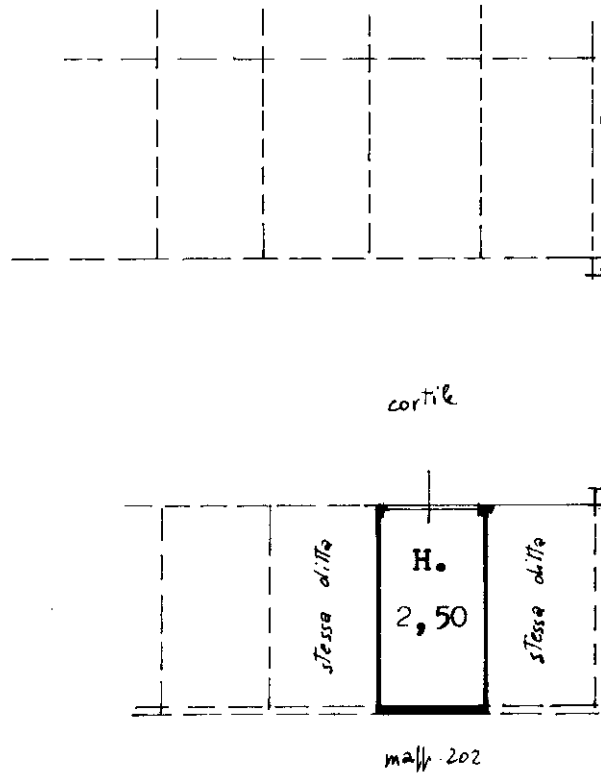

ESTRATTO DI MAPPA
FOGLIO 7
SCALA 1: 1000



ORIENTAMENTO

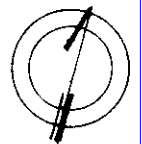

SCALA DI 1: 200

Dichiarazione di N.C.
Denuncia di variazione

Compilata dal **Geometra**
ANGELC CURTI
(Titolo, cognome e nome)

RISERVATO ALL'UFFICIO

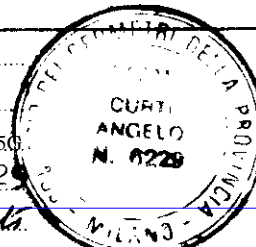

Data presentazione: 21/09/1989 - Data: 21/02/2023 - n. T106831 - Richiedente: ZMBBRN64D30F205G

Totale schede: 1 - Formato di acquisizione: A4(210x297) - Formato catastale: A4(210x297) - n. 6225

ri 200 sub. 30

data 20/09/89 Firma *Angelo Curti*

Catasto Fabbricati - Situazione al 21/02/2023 - Comune di MALEO(E852) - < Foglio 7 - Particella 200 - Subalterno 30 >
VIA TEODORO VACCARI n. 8 Piano T

Catasto fabbricati
Visura storica per immobile

Situazione degli atti informatizzati dall'impianto meccanografico al 20/02/2023



Immobile di catasto fabbricati



Causali di aggiornamento ed annotazioni

Informazioni riportate negli atti del catasto al 20/02/2023

Dati identificativi: Comune di **MALEO (E852) (LO)**

Foglio **7** Particella **200** Subalterno **31**

Partita: **766**

Particelle corrispondenti al catasto terreni

Comune di **MALEO (E852) (LO)**

Foglio **7** Particella **200**

Classamento:

Rendita: **Euro 36,88**

Rendita: **Lire 71.400**

Categoria **C/6^a**, Classe **3**, Consistenza **14 m²**

Foglio **7** Particella **200** Subalterno **31**

Indirizzo: VIA TEODORO VACCARI n. 8 Piano T

Dati di superficie: Totale: **14 m²**

> Intestati catastali

> 1. IMPRESA CONTARDI S.R.L. (CF 08535610961)

Sede in FOMBIO (LO)

Diritto di: Proprieta' per 1/1

> Dati identificativi

📅 dal 10/09/1990

COSTITUZIONE in atti dal 10/09/1990 (n. 26108/1989)

Immobile attuale

Comune di **MALEO (E852) (LO)**

Foglio **7** Particella **200** Subalterno **31**

> **Indirizzo**

📅 dal 26/07/1985 al 10/09/1990

CLASSAMENTO AUTOMATICO del 26/07/1985 in atti dal 14/09/1990 (n. 42/1985)

Immobile attuale

Comune di **MALEO (E852) (LO)**
Foglio **7** Particella **200** Subalterno **31**
VIA TEODORO VACCARI n. 8 Piano T
Partita: **766**

📅 dal 10/09/1990

COSTITUZIONE in atti dal 10/09/1990 (n. 26108/1989)

Immobile attuale

Comune di **MALEO (E852) (LO)**
Foglio **7** Particella **200** Subalterno **31**
VIA VACCARI TEODORO n. 8 Piano T
Partita: **766**

> **Dati di classamento**

📅 dal 26/07/1985 al 10/09/1990

CLASSAMENTO AUTOMATICO del 26/07/1985 in atti dal 14/09/1990 (n. 42/1985)

Immobile attuale

Comune di **MALEO (E852) (LO)**
Foglio **7** Particella **200** Subalterno **31**
Rendita: **Lire 140**
Categoria **C/6^a**, Classe **3**, Consistenza **14 m²**
Partita: **766**

📅 dal 10/09/1990 al 01/01/1992

COSTITUZIONE in atti dal 10/09/1990 (n. 26108/1989)

Immobile attuale

Comune di **MALEO (E852) (LO)**
Foglio **7** Particella **200** Subalterno **31**
Partita: **766**

📅 dal 01/01/1992

Variazione del quadro tariffario del 01/01/1992

Immobile attuale

Comune di **MALEO (E852) (LO)**
Foglio **7** Particella **200** Subalterno **31**
Rendita: **Euro 36,88**
Rendita: **Lire 71.400**
Categoria **C/6^a**, Classe **3**, Consistenza **14 m²**
Partita: **766**

> Dati di superficie

📅 dal 09/11/2015

Immobile attuale

Comune di **MALEO (E852) (LO)**

Foglio **7** Particella **200** Subalterno **31**

Totale: **14 m²**

Totale escluse aree scoperte : **14 m²**

Superficie di Impianto pubblicata il 09/11/2015

Dati relativi alla planimetria : data di presentazione
21/09/1989, prot. n. 000026108

> Storia degli intestati dell'immobile

Dati identificativi: Immobile attuale - Comune di MALEO (E852)(LO) Foglio 7 Particella 200 Sub. 31

➤ **1. COOPERATIVA SERVIZI ALLA RESIDENZA
(CF 08238870151)**
Sede in LODI (LO)

📅 dal 10/09/1990 al 25/10/1991

Diritto di: Proprieta' per 1000/1000 (deriva dall'atto
1)

➤ **1. CONTARDI Antonio
(CF CNTNTN43H14E852O)**
nato a MALEO (LO) il 14/06/1943

📅 dal 25/10/1991 al 04/02/2014

Diritto di: Proprieta' per 1000/1000 (deriva dall'atto
2)

➤ **1. IMPRESA CONTARDI S.R.L.
(CF 08535610961)**

Sede in FOMBIO (LO)

📅 dal 04/02/2014

Diritto di: Proprieta' per 1/1 (deriva dall'atto 3)

1. COSTITUZIONE in atti dal 10/09/1990 (n.
26108/1989)

2. RETTIFICA DI INTESTAZIONE ALL'ATTUALITA' del
25/10/1991 Pubblico ufficiale SQUINTANI Sede LODI
(LO) Repertorio n. 77893 - UR Sede LODI (LO)
Registrazione n. 2390 registrato in data 11/11/1991 -
COMPRAVENDITA Voltura n. 289543.1/1991 - Pratica
n. 36714 in atti dal 26/05/2003

3. Atto del 04/02/2014 Pubblico ufficiale CALAFIORI
GIUSEPPE Sede MILANO (MI) Repertorio n. 72164 -
CONFERIMENTO IN SOCIETA' Nota presentata con
Modello Unico n. 801.1/2014 Reparto PI di CREMONA
in atti dal 13/02/2014

Visura telematica

Tributi speciali: Euro 0,90

Legenda

a) C/6: Stalle, scuderie, rimesse e autorimesse

MODULARIO
F. rig. rend. 497



MINISTERO DELLE FINANZE
DIREZIONE GENERALE DEL CATASTO E DEI SS.TT.EE.
CATASTO EDILIZIO URBANO (RDL 13-4-1939 n. 652)

MOD. BN (CEU)

LIRE
250

Planimetria di u.i.u. in Comune di MALEO via Teodoro Vaccari CIV. 8

PIAN. TERRA

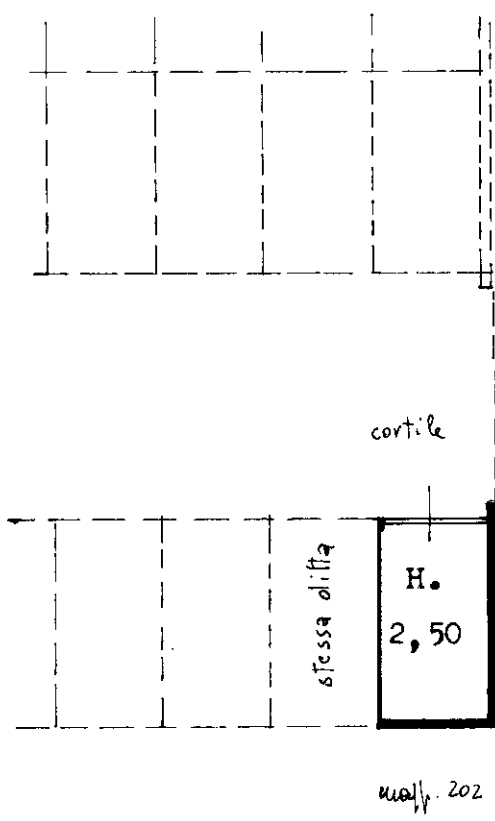

ESTRATTO DI MAPPA
FOGLIO 7
SCALA 1: 1000

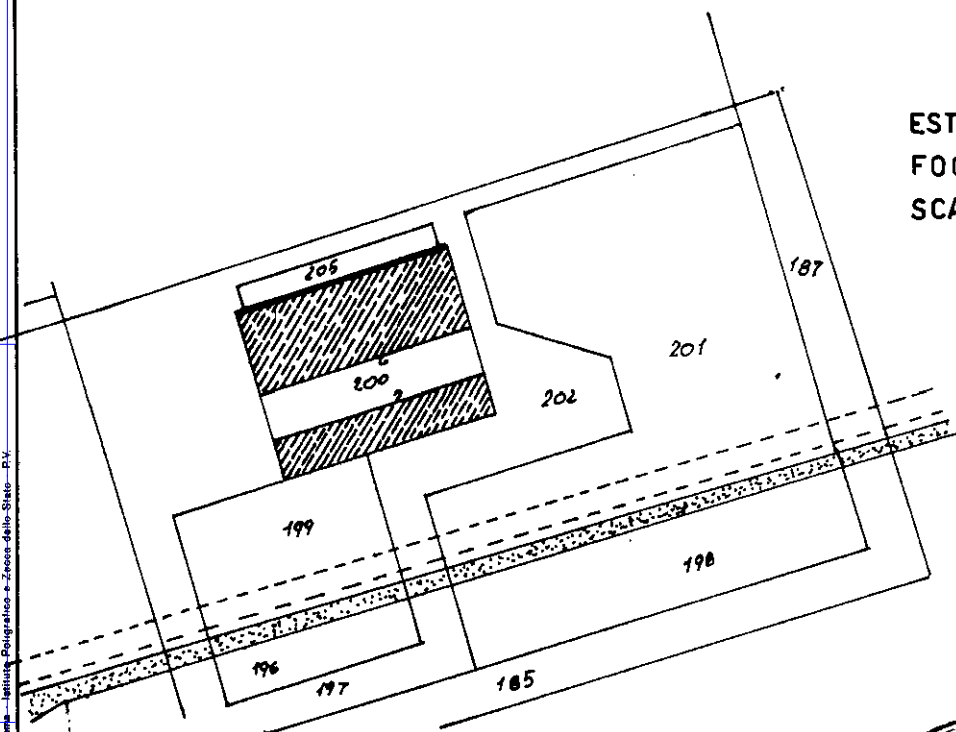

ORIENTAMENTO

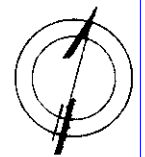

SCALA DI 1: 200

Dichiarazione di N.C.
Ultima planimetria in variazione

Compilata dal Geometra
(Titolo, cognome e nome)
ANGELO CURTI

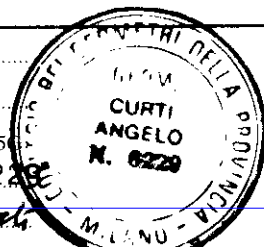

RISERVATO ALL'UFFICIO

Data presentazione: 21/09/1989 - Data: 21/02/2023 - n. T106833 - Richiedente: ZMBBRN64D30F205G

Totale schede: 11 - Formato di acquisizione: A4(210x297) - Formato di stampa: A4(210x297) - Foglio: 6229

p. 200 sub 31

data 2/1/89 Firma Angelo Curti

Catasto di Fabbricati - Situazione al 21/02/2023 - Comune di MALEO(E852) - < Foglio 7 - Particella 200 - Subalterno 31 >
VIA TEODORO VACCARI n. 8 Piano T