

**Agenzia del Territorio
CATASTO FABBRICATI
Ufficio Provinciale di
Latina**

Dichiarazione protocollo n. LT0244357 del 22/09/2011

Planimetria di u.i.u. in Comune di Sonnino

Via San Gaspare

civ. SNC

Identificativi Catastali:

Sezione:
Foglio: 23
Particella: 2150
Subalterno:

Compilata da:
Pietrobono Francesco

Iscritto all'albo:
Architetti

Prov. Latina

N. 752

Scheda n. 1

Scala 1:200

PIANO TERRA

H.= 3,05

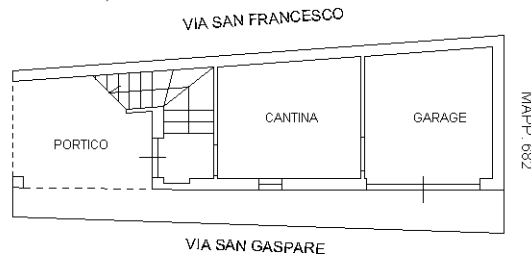

PIANO PRIMO

H.= 2,85

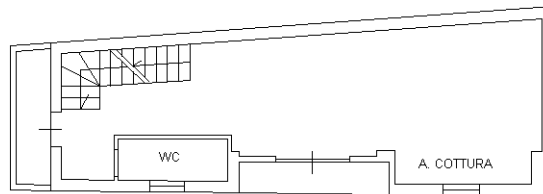

PIANO SECONDO

H.= 2,70

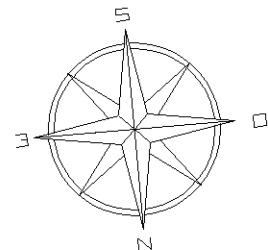
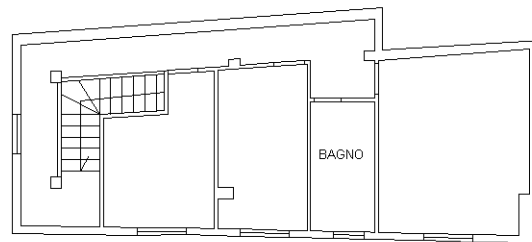

Catasto dei Fabbricati - Situazione al 20/07/2023 - Comune di SONNINO(1832) - < Foglio 23 - Particella 2150 - Subalterno >
VIA SAN GASPARE n. SNC Piano T-1 - 2

Ultima planimetria in atti