

**Agenzia del Territorio
CATASTO FABBRICATI
Ufficio Provinciale di
Lodi**

Dichiarazione protocollo n. LO0017124 del 12/04/2013

Planimetria di u.i.u. in Comune di San Rocco Al Porto

Via Unita' D'italia

civ. SNC

Identificativi Catastali:

Sezione:

Foglio: 27

Particella: 621

Subalterno: 3

Compilata da:

Casella Giuseppe

Iscritto all'albo:

Geometri

Prov. Lodi

N. 404

Scheda n. 1

Scala 1:200

PRIMO PIANO
SOTTOSTRADA

cortile comune

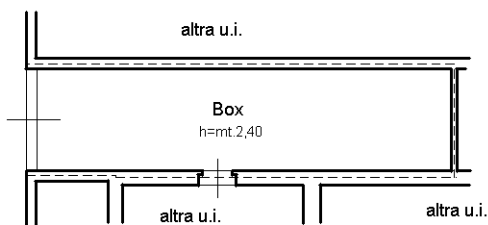

Catasto dei Fabbricati - Situazione al 20/01/2022 - Comune di SAN ROCCO AL PORTO (1140) - < Foglio: 27 - Particella: 621 - Subalterno: 3 >
VIA UNITA' D'ITALIA SNC piano: S1;

Ultima planimetria in atti

**Agenzia del Territorio
CATASTO FABBRICATI
Ufficio Provinciale di
Lodi**

Dichiarazione protocollo n. LO0017124 del 12/04/2013	
Planimetria di u.i.u. in Comune di San Rocco Al Porto	
Via Unita' D'italia civ. SNC	
Identificativi Catastali:	Compilata da:
Sezione:	Casella Giuseppe
Foglio: 27	Iscritto all'albo:
Particella: 621	Geometri
Subalterno: 4	Prov. Lodi N. 404

Scheda n. 1 Scala 1:200

PRIMO PIANO
SOTTOSTRADA

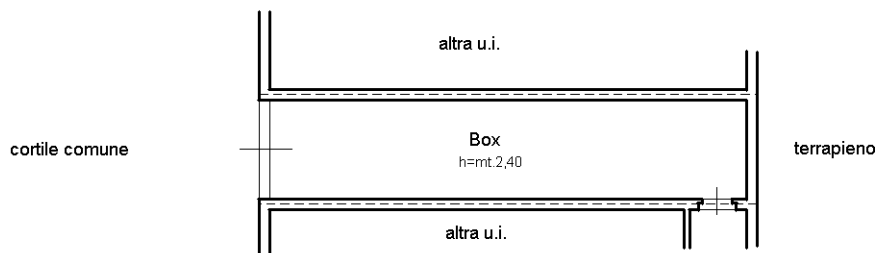

Catasto dei Fabbricati - Situazione al 20/01/2022 - Comune di SAN ROCCO AL PORTO (1140) - < Foglio: 27 - Particella: 621 - Subalterno: 4 >
VIA UNITA' D'ITALIA SNC piano: S1;

Ultima planimetria in atti

**Agenzia del Territorio
CATASTO FABBRICATI
Ufficio Provinciale di
Lodi**

Dichiarazione protocollo n. LO0017124 del 12/04/2013

Planimetria di u.i.u. in Comune di San Rocco Al Porto

Via Unita' D'italia

civ. SNC

Identificativi Catastali:

Sezione:

Foglio: 27

Particella: 621

Subalterno: 6

Compilata da:

Casella Giuseppe

Iscritto all'albo:

Geometri

Prov. Lodi

N. 404

Scheda n. 1

Scala 1:200

PRIMO PIANO
SOTTOSTRADA

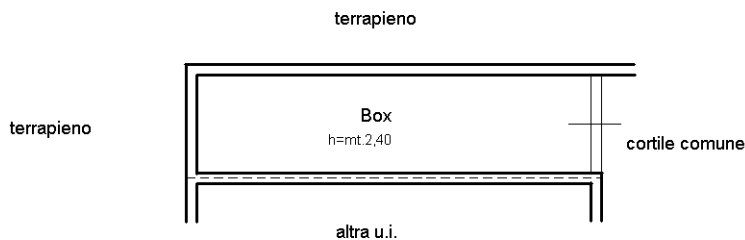

Catasto dei Fabbricati - Situazione al 20/01/2022 - Comune di SAN ROCCO AL PORTO (1140) - < Foglio: 27 - Particella: 621 - Subalterno: 6 >
VIA UNITA' D'ITALIA SNC piano: S1;

Ultima planimetria in atti

**Agenzia del Territorio
CATASTO FABBRICATI
Ufficio Provinciale di
Lodi**

Dichiarazione protocollo n. LO0017124 del 12/04/2013

Planimetria di u.i.u. in Comune di San Rocco Al Porto

Via Unita' D'italia

civ. SNC

Identificativi Catastali:

Sezione:

Foglio: 27

Particella: 621

Subalterno: 7

Compilata da:

Casella Giuseppe

Iscritto all'albo:

Geometri

Prov. Lodi

N. 404

Scheda n. 1

Scala 1:200

PRIMO PIANO
SOTTOSTRADA

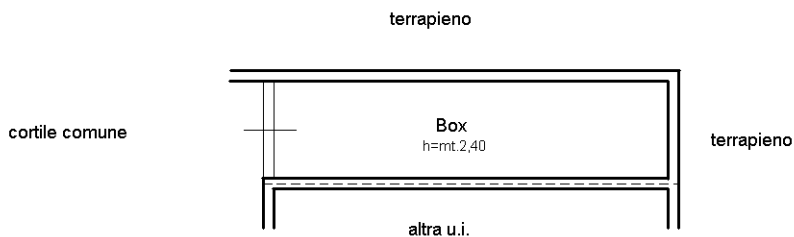

Catasto dei Fabbricati - Situazione al 20/01/2022 - Comune di SAN ROCCO AL PORTO (1140) - < Foglio: 27 - Particella: 621 - Subalterno: 7 >
VIA UNITA' D'ITALIA SNC piano: S1;

Ultima planimetria in atti

**Agenzia del Territorio
CATASTO FABBRICATI
Ufficio Provinciale di
Lodi**

Dichiarazione protocollo n. LO0017124 del 12/04/2013

Planimetria di u.i.u. in Comune di San Rocco Al Porto

Via Unita' D'italia

civ. SNC

Identificativi Catastali:

Sezione:

Foglio: 27

Particella: 621

Subalterno: 8

Compilata da:

Casella Giuseppe

Iscritto all'albo:

Geometri

Prov. Lodi

N. 404

Scheda n. 1

Scala 1:200

PRIMO PIANO
SOTTOSTRADA

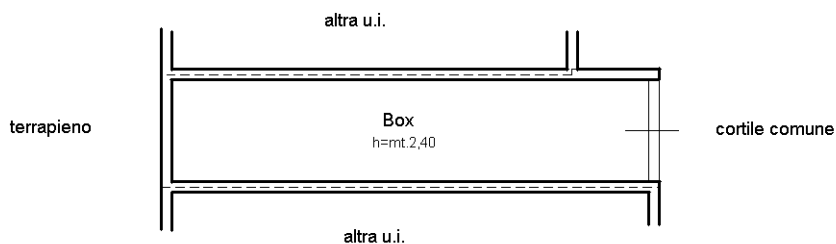

Ultima planimetria in atti

**Agenzia del Territorio
CATASTO FABBRICATI
Ufficio Provinciale di
Lodi**

Dichiarazione protocollo n. LO0017124 del 12/04/2013

Planimetria di u.i.u. in Comune di San Rocco Al Porto

Via Unita' D'italia

civ. SNC

Identificativi Catastali:

Sezione:

Foglio: 27

Particella: 621

Subalterno: 9

Compilata da:

Casella Giuseppe

Iscritto all'albo:

Geometri

Prov. Lodi

N. 404

Scheda n. 1

Scala 1:200

PRIMO PIANO
SOTTOSTRADA

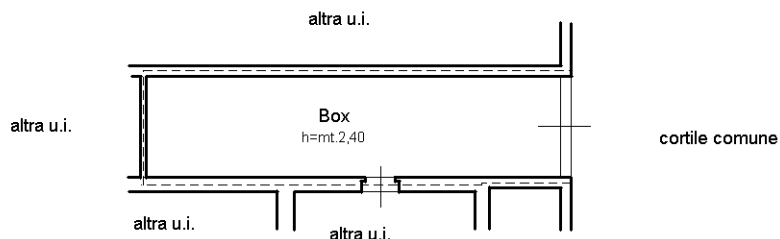

Ultima planimetria in atti

Catasto dei Fabbricati - Situazione al 20/01/2022 - Comune di SAN ROCCO AL PORTO (1140) - < Foglio: 27 - Particella: 621 - Subalterno: 9 >
VIA UNITA' D'ITALIA SNC piano: S1;

**Agenzia del Territorio
CATASTO FABBRICATI
Ufficio Provinciale di
Lodi**

Dichiarazione protocollo n. LO0017124 del 12/04/2013

Planimetria di u.i.u. in Comune di San Rocco Al Porto

Via Unita' D'italia

civ. SNC

Identificativi Catastali:

Sezione:

Foglio: 27

Particella: 621

Subalterno: 10

Compilata da:

Casella Giuseppe

Iscritto all'albo:

Geometri

Prov. Lodi

N. 404

Scheda n. 1

Scala 1:200

PRIMO PIANO
SOTTOSTRADA

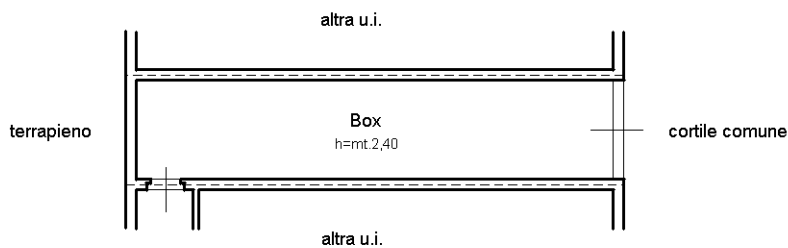

Catasto dei Fabbricati - Situazione al 20/01/2022 - Comune di SAN ROCCO AL PORTO (1140) - < Foglio: 27 - Particella: 621 - Subalterno: 10 >
VIA UNITA' D'ITALIA SNC piano: S1;

Ultima planimetria in atti

**Agenzia del Territorio
CATASTO FABBRICATI
Ufficio Provinciale di
Lodi**

Dichiarazione protocollo n. LO0017124 del 12/04/2013

Planimetria di u.i.u. in Comune di San Rocco Al Porto

Via Unita' D'italia

civ. SNC

Identificativi Catastali:

Sezione:

Foglio: 27

Particella: 621

Subalterno: 12

Compilata da:

Casella Giuseppe

Iscritto all'albo:

Geometri

Prov. Lodi

N. 404

Scheda n. 1

Scala 1:200

PRIMO PIANO
SOTTOSTRADA

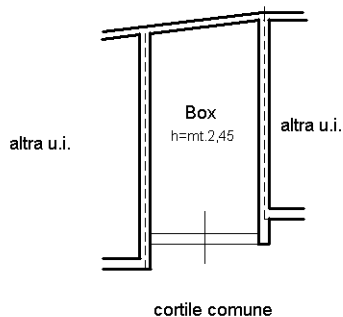

Ultima planimetria in atti

**Agenzia del Territorio
CATASTO FABBRICATI
Ufficio Provinciale di
Lodi**

Dichiarazione protocollo n. LO0017124 del 12/04/2013

Planimetria di u.i.u. in Comune di San Rocco Al Porto

Via Unita' D'italia

civ. SNC

Identificativi Catastali:

Sezione:

Foglio: 27

Particella: 621

Subalterno: 14

Compilata da:

Casella Giuseppe

Iscritto all'albo:

Geometri

Prov. Lodi

N. 404

Scheda n. 1

Scala 1:200

PRIMO PIANO
SOTTOSTRADA

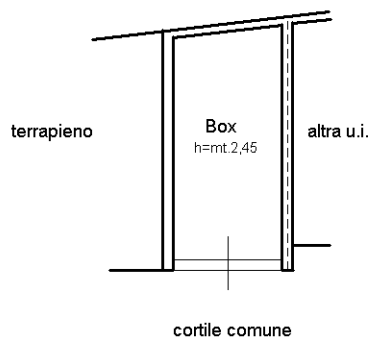

Catasto dei Fabbricati - Situazione al 20/01/2022 - Comune di SAN ROCCO AL PORTO (1140) - < Foglio: 27 - Particella: 621 - Subalterno: 14 >
VIA UNITA' D'ITALIA SNC piano: S1;

Ultima planimetria in atti

**Agenzia del Territorio
CATASTO FABBRICATI
Ufficio Provinciale di
Lodi**

Dichiarazione protocollo n. LO0017124 del 12/04/2013

Planimetria di u.i.u. in Comune di San Rocco Al Porto

Via Unita' D'italia

civ. SNC

Identificativi Catastali:

Sezione:

Foglio: 27

Particella: 621

Subalterno: 15

Compilata da:

Casella Giuseppe

Iscritto all'albo:

Geometri

Prov. Lodi

N. 404

Scheda n. 1

Scala 1:200

PRIMO PIANO
SOTTOSTRADA

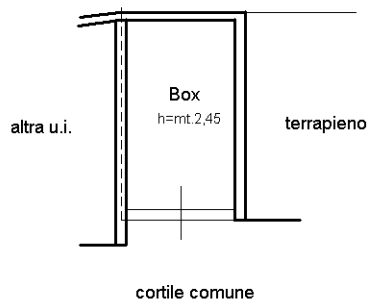

A handwritten mark or signature, possibly a stylized 'A' or similar character, located in the lower right area of the drawing.

Ultima planimetria in atti

**Agenzia del Territorio
CATASTO FABBRICATI
Ufficio Provinciale di
Lodi**

Dichiarazione protocollo n. LO0017124 del 12/04/2013

Planimetria di u.i.u. in Comune di San Rocco Al Porto

Via Unita' D'italia

civ. SNC

Identificativi Catastali:

Sezione:

Foglio: 27

Particella: 621

Subalterno: 17

Compilata da:

Casella Giuseppe

Iscritto all'albo:

Geometri

Prov. Lodi

N. 404

Scheda n. 1

Scala 1:200

PIANTA PIANO TERRENO

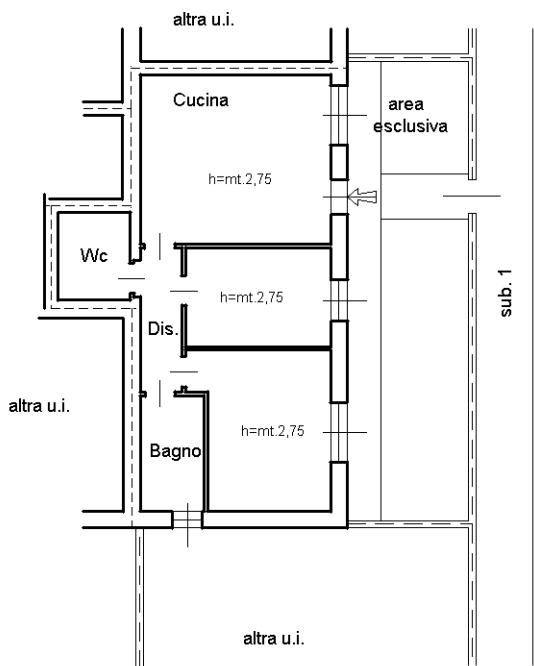

PRIMO PIANO SOTTOSTRADA

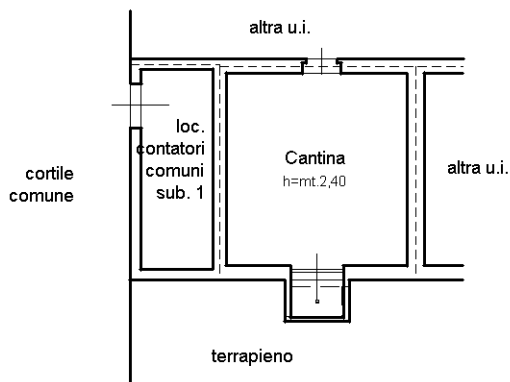

Catasto dei Fabbricati - Situazione al 20/01/2022 - Comune di SAN ROCCO AL PORTO (1140) - < Foglio: 27 - Particella: 621 - Subalterno: 17 >
VIA UNITA' D'ITALIA SNC piano: S1-T;

Ultima planimetria in atti

**Agenzia del Territorio
CATASTO FABBRICATI
Ufficio Provinciale di
Lodi**

Dichiarazione protocollo n. LO0017124 del 12/04/2013

Planimetria di u.i.u. in Comune di San Rocco Al Porto

Via Unita' D'Italia

civ. SNC

Identificativi Catastali:

Sezione:

Foglio: 27

Particella: 621

Subalterno: 18

Compilata da:

Casella Giuseppe

Iscritto all'albo:

Geometri

Prov. Lodi

N. 404

Scheda n. 1

Scala 1:200

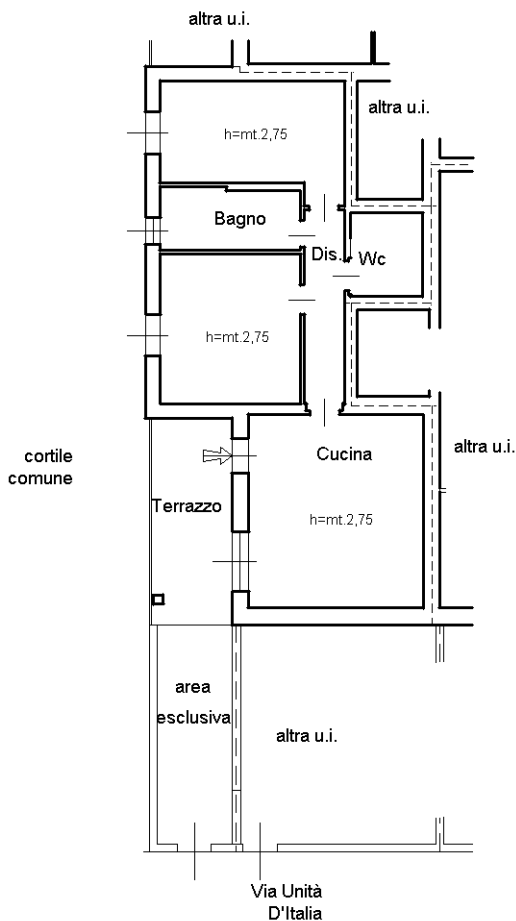

PIANTA PIANO TERRENO

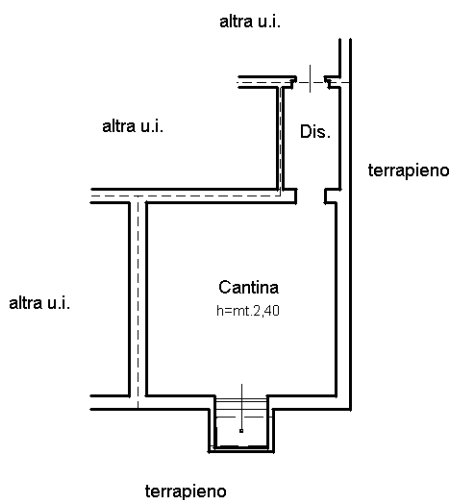

PRIMO PIANO
SOTTOSTRADA



Ultima planimetria in atti

Catasto dei Fabbricati - Situazione al 20/01/2022 - Comune di SAN ROCCO AL PORTO (1140) - < Foglio: 27 - Particella: 621 - Subalterno: 18 >
VIA UNITA' D'ITALIA SNC piano: S1-T;

**Agenzia del Territorio
CATASTO FABBRICATI
Ufficio Provinciale di
Lodi**

Dichiarazione protocollo n. LO0017124 del 12/04/2013

Planimetria di u.i.u. in Comune di San Rocco Al Porto

Via Unita' D'Italia

civ. SNC

Identificativi Catastali:

Sezione:

Foglio: 27

Particella: 621

Subalterno: 20

Compilata da:

Casella Giuseppe

Iscritto all'albo:

Geometri

Prov. Lodi

N. 404

Scheda n. 1

Scala 1:200

PIANTA PIANO PRIMO

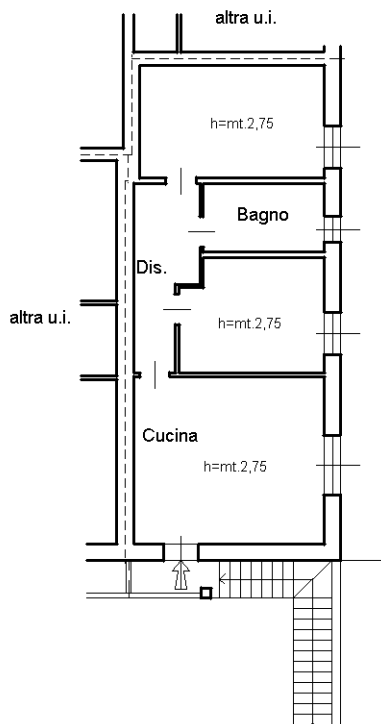

PIANTA PIANO TERRENO

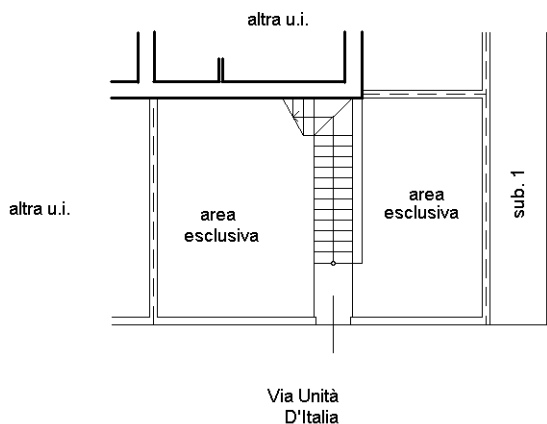

Ultima planimetria in atti

Catasto dei Fabbricati - Situazione al 20/01/2022 - Comune di SAN ROCCO AL PORTO (1140) - < Foglio: 27 - Particella: 621 - Subalterno: 20 >
VIA UNITA' D'ITALIA SNC piano: T-1;

**Agenzia del Territorio
CATASTO FABBRICATI
Ufficio Provinciale di
Lodi**

Dichiarazione protocollo n. LO0017124 del 12/04/2013

Planimetria di u.i.u. in Comune di San Rocco Al Porto

Via Unita' D'italia

civ. SNC

Identificativi Catastali:

Sezione:

Foglio: 27

Particella: 621

Subalterno: 21

Compilata da:

Casella Giuseppe

Iscritto all'albo:

Geometri

Prov. Lodi

N. 404

Scheda n. 1

Scala 1:200

PIANTA PIANO PRIMO

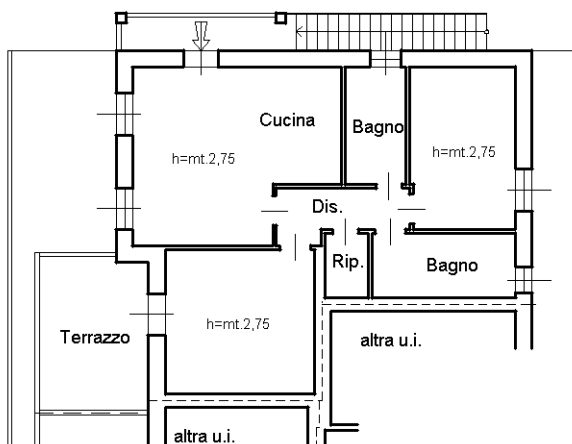

PIANTA PIANO TERRENO

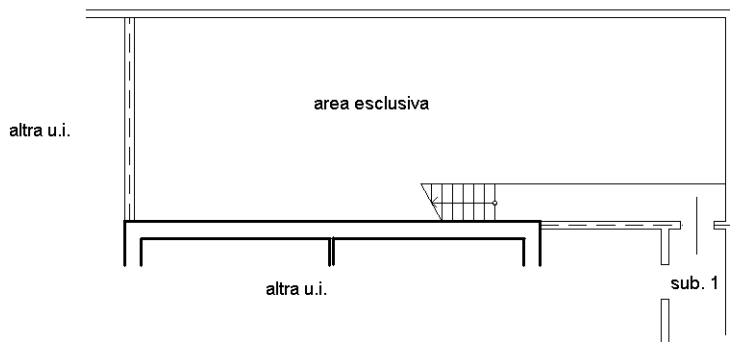

Ultima planimetria in atti

**Agenzia del Territorio
CATASTO FABBRICATI
Ufficio Provinciale di
Lodi**

Dichiarazione protocollo n. LO0017124 del 12/04/2013

Planimetria di u.i.u. in Comune di San Rocco Al Porto

Via Unita' D'italia

civ. SNC

Identificativi Catastali:

Sezione:

Foglio: 27

Particella: 621

Subalterno: 22

Compilata da:

Casella Giuseppe

Iscritto all'albo:

Geometri

Prov. Lodi

N. 404

Scheda n. 1

Scala 1:200

PIANTA PIANO TERRENO

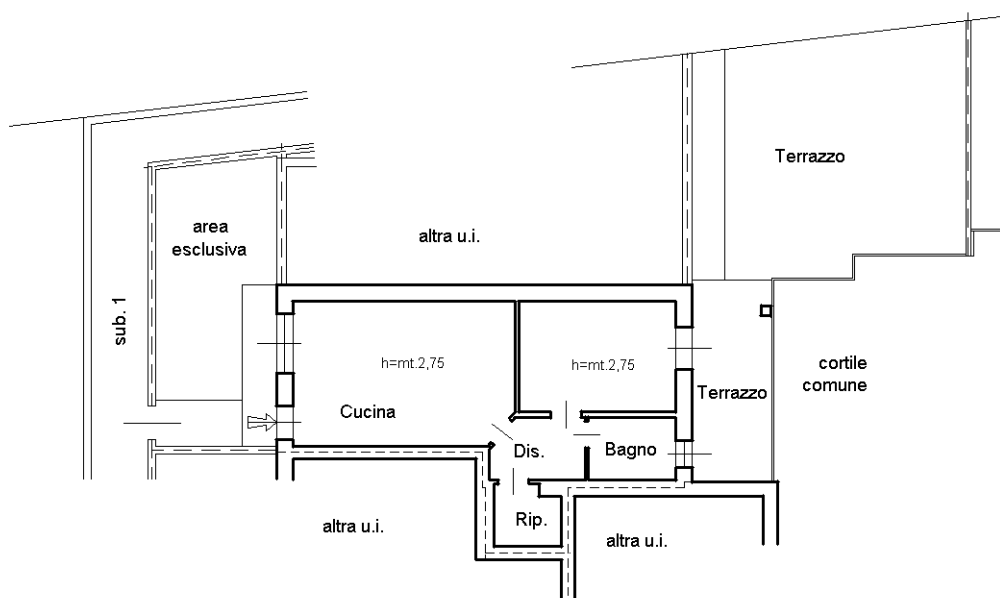

Catasto dei Fabbricati - Situazione al 20/01/2022 - Comune di SAN ROCCO AL PORTO (1140) - < Foglio: 27 - Particella: 621 - Subalterno: 22 >
VIA UNITA' D'ITALIA SNC piano: T;

Ultima planimetria in atti

**Agenzia del Territorio
CATASTO FABBRICATI
Ufficio Provinciale di
Lodi**

Dichiarazione protocollo n. LO0017124 del 12/04/2013

Planimetria di u.i.u. in Comune di San Rocco Al Porto

Via Unita' D'italia

civ. SNC

Identificativi Catastali:

Sezione:

Foglio: 27

Particella: 621

Subalterno: 23

Compilata da:

Casella Giuseppe

Iscritto all'albo:

Geometri

Prov. Lodi

N. 404

Scheda n. 1

Scala 1:200

PIANTA PIANO TERRENO

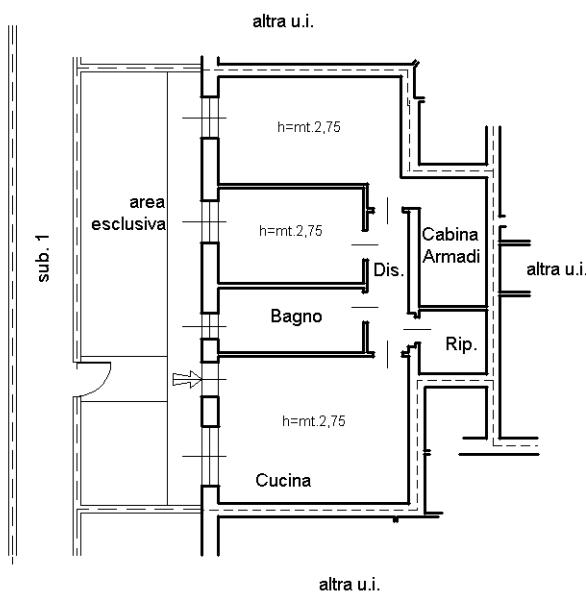

PRIMO PIANO SOTTOSTRADA

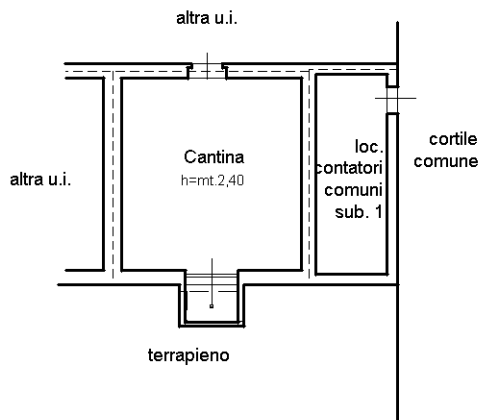

Ultima planimetria in atti

Catasto dei Fabbricati - Situazione al 20/01/2022 - Comune di SAN ROCCO AL PORTO (1140) - < Foglio: 27 - Particella: 621 - Subalterno: 23 >
VIA UNITA' D'ITALIA SNC piano: S1-T;

**Agenzia del Territorio
CATASTO FABBRICATI
Ufficio Provinciale di
Lodi**

Dichiarazione protocollo n. LO0017124 del 12/04/2013

Planimetria di u.i.u. in Comune di San Rocco Al Porto

Via Unita' D'italia

civ. SNC

Identificativi Catastali:

Sezione:

Foglio: 27

Particella: 621

Subalterno: 24

Compilata da:

Casella Giuseppe

Iscritto all'albo:

Geometri

Prov. Lodi

N. 404

Scheda n. 1

Scala 1:200

altra u.i.

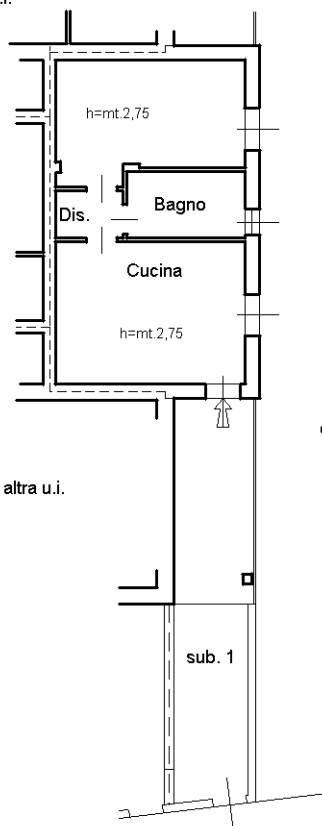

PIANTA PIANO TERRENO

altra u.i.

sub. 1

Via Unita'
D'Italia

cortile
comune

altra u.i.

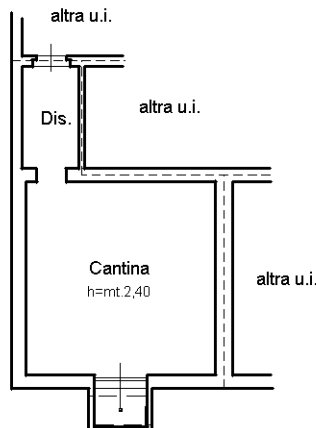

PRIMO PIANO
SOTTOSTRADA

terrapieno

Cantina
h=mt.2,40

altra u.i.

terrapieno

Ultima planimetria in atti

**Agenzia del Territorio
CATASTO FABBRICATI
Ufficio Provinciale di
Lodi**

Dichiarazione protocollo n. LO0017124 del 12/04/2013

Planimetria di u.i.u. in Comune di San Rocco Al Porto

Via Unita' D'italia

civ. SNC

Identificativi Catastali:

Sezione:

Foglio: 27

Particella: 621

Subalterno: 26

Compilata da:

Casella Giuseppe

Iscritto all'albo:

Geometri

Prov. Lodi

N. 404

Scheda n. 1

Scala 1:200

PIANTA PIANO PRIMO

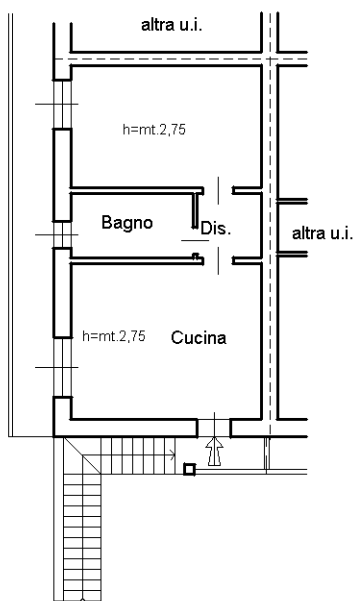

PIANTA PIANO TERRENO

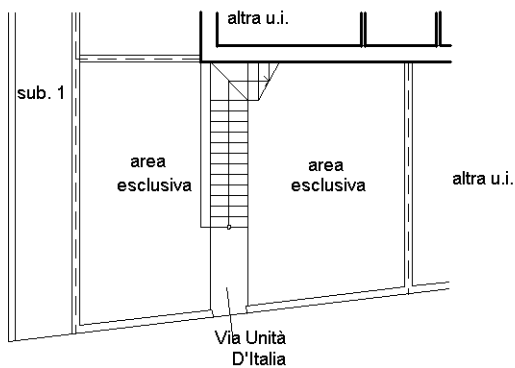

Catasto dei Fabbricati - Situazione al 20/01/2022 - Comune di SAN ROCCO AL PORTO (1140) - < Foglio: 27 - Particella: 621 - Subalterno: 26 >
VIA UNITA' D'ITALIA SNC piano: T-1;

Ultima planimetria in atti

**Agenzia del Territorio
CATASTO FABBRICATI
Ufficio Provinciale di
Lodi**

Dichiarazione protocollo n. LO0017124 del 12/04/2013

Planimetria di u.i.u. in Comune di San Rocco Al Porto

Via Unita' D'italia

civ. SNC

Identificativi Catastali:

Sezione:

Foglio: 27

Particella: 621

Subalterno: 27

Compilata da:

Casella Giuseppe

Iscritto all'albo:

Geometri

Prov. Lodi

N. 404

Scheda n. 1

Scala 1:200

PIANTA PIANO PRIMO

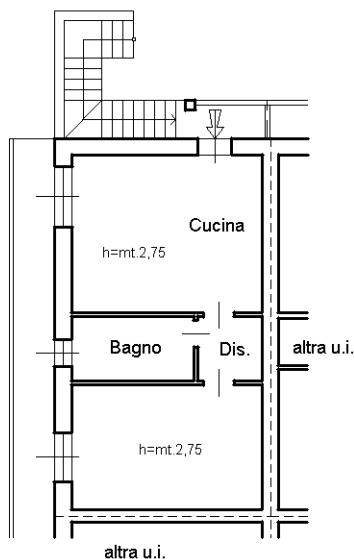

PIANTA PIANO TERRENO

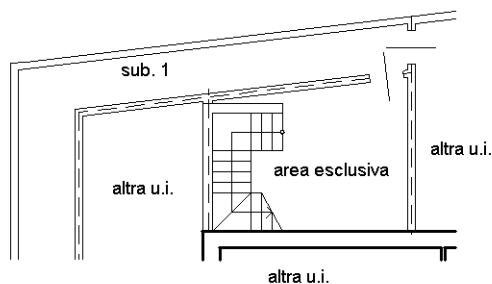

Ultima planimetria in atti

Catasto dei Fabbricati - Situazione al 20/01/2022 - Comune di SAN ROCCO AL PORTO (1140) - < Foglio: 27 - Particella: 621 - Subalterno: 27 >
VIA UNITA' D'ITALIA SNC piano: T-1;

**Agenzia del Territorio
CATASTO FABBRICATI
Ufficio Provinciale di
Lodi**

Dichiarazione protocollo n. LO0017124 del 12/04/2013

Planimetria di u.i.u. in Comune di San Rocco Al Porto

Via Unita' D'italia

civ. SNC

Identificativi Catastali:

Sezione:

Foglio: 27

Particella: 621

Subalterno: 29

Compilata da:

Casella Giuseppe

Iscritto all'albo:

Geometri

Prov. Lodi

N. 404

Scheda n. 1

Scala 1:200

PIANTA PIANO TERRENO

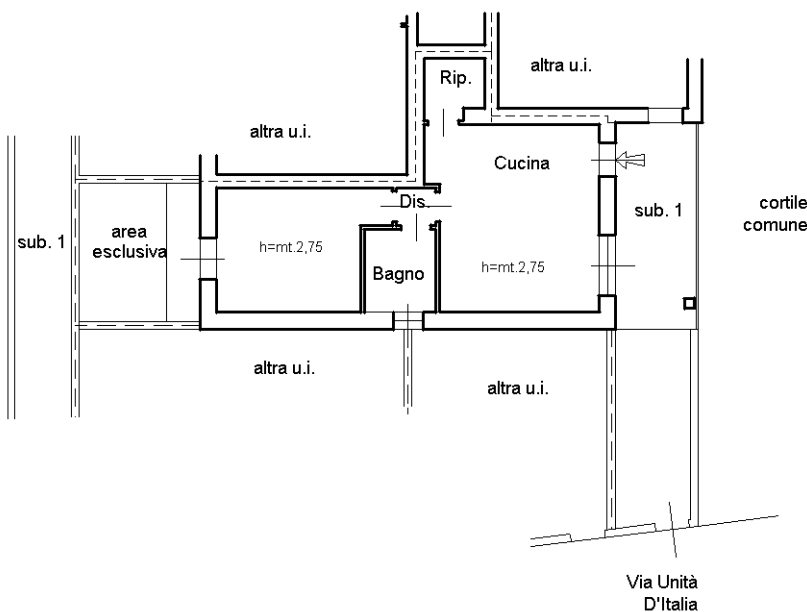

Catasto dei Fabbricati - Situazione al 20/01/2022 - Comune di SAN ROCCO AL PORTO (1140) - < Foglio: 27 - Particella: 621 - Subalterno: 29 >
VIA UNITA' D'ITALIA SNC piano: T;

Ultima planimetria in atti