

MODULARIO
F. rig. rend. 487



MINISTERO DELLE FINANZE
DIREZIONE GENERALE DEL CATASTO E DEI SS.TT.EE.
CATASTO EDILIZIO URBANO (RDL 13-4-1939, n. 652)

MOD. BN (CE)

LIRE
250

Planimetria di u.i.u. in Comune di NISSORIA via ROMA civ.

Doc. 05

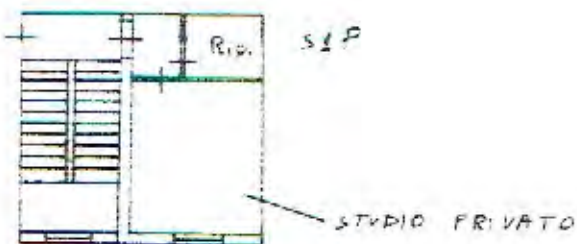

ORIENTAMENTO



SCALA DI 1:200



07897986

Dichiarazione di N.C.
Dichiarazione di destinazione

Compilata dal ARCH. PUCIOTTA
(Titolo, cognome e nome)

RISERVATO ALL'UFFICIO

MARIO

A-143/6

Data presentazione: 26/01/1991 - Data: 23/01/2020 - n. T108903 - Richiedente: LNKGPP73A02H221A

Totale schede: 15 - Formato di acquisizione: A4(210x297) - Formato stampa richiesto: A4(210x297)

14.03. sub. 28

Stampato il 23/01/2020 - Comune di NISSORIA (F900) - < Foglio: 47 - Particella: 1403 - Subalterno: 28 >
Catasto dei Fabbricati - Spesso Da: ARUBAPEC S.P.A. NG CA 3 Serial#: 4afcc2ed1578801e2b7e75008049e25a

Firmato Da: LANZA GIUSEPPE Emesso Da: ARUBAPEC S.P.A. NG CA 3 Serial#: 4afcc2ed1578801e2b7e75008049e25a

MODULARIO
F. rig. rend. 407



MINISTERO DELLE FINANZE
DIREZIONE GENERALE DEL CATASTO E DEI SS.TT.EE.
CATASTO EDILIZIO URBANO (RDL 13-4-1939, n. 652)

MOD. EN (CE)

LIRE
250

Planimetria di u.i.u. in Comune di N.I.S.S.O.R.I.A. via ROMA civ.

Doc. 95

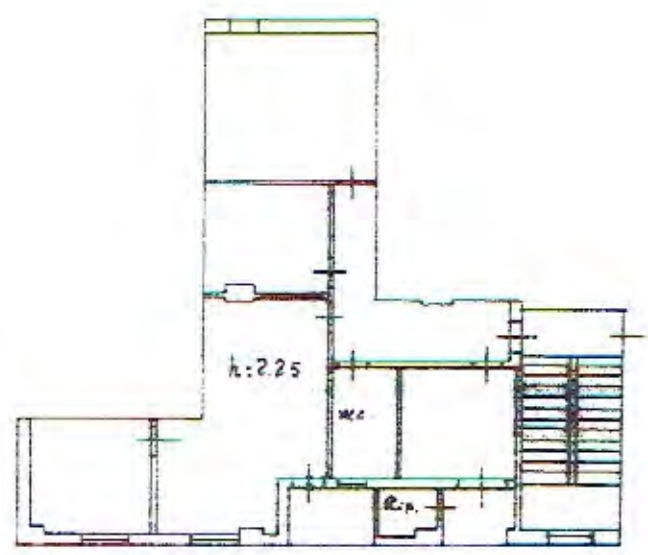

SIP

ORIENTAMENTO



SCALA DI 1:200



07898042

Dichiarazione di N.C.
Duplicato di variazione

Compilata dall'ARCHITETTO
(Titolo, cognome e nome)
PISCIOTTA MARIO

RISERVATO ALL'UFFICIO

A-143/11

Data presentazione: 26/01/1991 - Data: 23/01/2020 - n. T108905 - Richiedente: LNKGPP73A02H221A
Formato di acquisizione: A4(210x297) - Formato stampa richiesto: A4(210x297)

Totale schede: 1 - Formato di acquisizione: A4(210x297) - Formato stampa richiesto: A4(210x297)
n. 1403 sub. 30

iscritto all'albo del n. 108905 della provincia di ENNA

Uman 01
Suaizone a/23/01/2020 - Comune di NISSORIA (1900) - Foglio: 47 - Particella: 1403 - Subalterno: 30
ARUBAPEC S.P.A. NG CA 3 Serial#: 4afcc2ed1578801e2b7e75008049e25a

2/4

MODULARIO
F. rig. rend. 487



MINISTERO DELLE FINANZE
DIREZIONE GENERALE DEL CATASTO E DEI SS.TT.EE.
CATASTO EDILIZIO URBANO (RDL 13-4-1938, n. 652)

MOD. 9N (CEI)

LIRE
250

Planimetria di u.i.u. in Comune di NISSORIA via ROMA civ.

Doc. 05

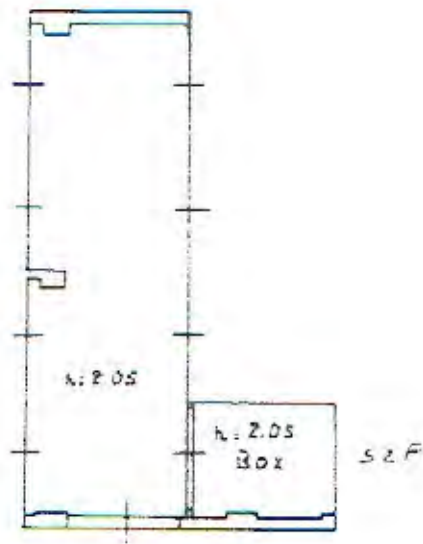

ORIENTAMENTO



SCALA DI 1:200



07898059

Dichiarazione di N.C.
Duplicato di variazione

Compilate dall'ARCH. PISCIOTTA
(Titolo, cognome e nome)
MARIO

RISERVATO ALL'UFFICIO

A - 143/8

Ultima Data presentazione: 26/01/1991 - Data: 23/01/2020 - n. T108906 - Richiedente: LNZGPP73A02H221A
Identificativo catastale: ...
Formato di acquisizione: A4(210x297) - Formato stampo richiesto: A4(210x297)
n. 1403 sub 33
della provincia di ENNA

Ug. 01
Catasto dei Fabbricati - Situazione al 23/01/2020 - Comune di NISSORIA (ENNA) - Foglio: 47 - Particella: 1403 - Subalterno: 32
Arubapec S.p.A. - NG CA 3 Serial#: 4afcc2ed1578801e2b7e75008049e25a
Emesso Da: LNZGPP73A02H221A



MODULARIO
F. rig. rend. 487



MINISTERO DELLE FINANZE
DIREZIONE GENERALE DEL CATASTO E DEI SS.TT.EE.
CATASTO EDILIZIO URBANO (RDL 13-4-1939, n. 652)

MOD. 54 (CEL)

LIRE
250

Planimetria di u.i.u. in Comune di NISSORIA via ROMA civ.

Doe.05



soppalco



S.P.



07898018

ORIENTAMENTO



SCALA DI 1:500

Dichiarazione di N.C. <input type="checkbox"/>	Compilata da <u>ARCH. PISCIAITA</u> (Titolo, cognome e nome)	RISERVATO ALL'UFFICIO
Denuncia di variazione <input checked="" type="checkbox"/>	<u>MARIO</u>	<u>A-143/3</u>
Ultima planimetria catastale	Formato di acquisizione: A4(210x297)	Formato stampato richiesto: A4(210x297)
Data presentazione: 26/01/1991 - Data di acquisto: 23/01/2020 - n. T108907 - Richiedente: LN2GPP73A02H221A	della provincia di <u>ENNA</u>	
Totale schede: 3 - n. 1423 sub. 22		

Catasto dei Fabbricati - Situazione al 23/01/2020 - Comune di NISSORIA (1900) - < Foglio: 47 - Particella: 1403 - Subalterno: 22 >
Formato Da: LANZAGIUSEPPE, Emesso Da: ARUBAPEC S.P.A. NG CA 3 Serial#: 4afcc2ed1578801e2b7e75008049e25a

4/4

MODULARIO
F. rig. mod. 487



MINISTERO DELLE FINANZE
DIREZIONE GENERALE DEL CATASTO E DEI SS.TT.EE.
CATASTO EDILIZIO URBANO (RDL 13-4-1939, n. 652)

MOD. BN (CE)

LIRE
280

Planimetria di u.i.u. in Comune di NISSORIA via ROMA civ. _____

Doc. 05

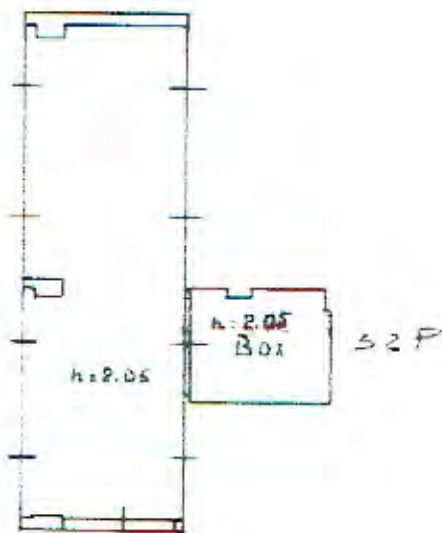

Catasto dei Fabbricati - Situazione al 23/01/2020 - Comune di NISSORIA (P900) - < Foglio: 47 - Particella: 1403 - Subalterno: 33 >
Formato Da: LNZGPP73A02H221A - Emesso Da: ARUBAPEC S.P.A. NG CA 3 Serial#: 4afcc2ed1578801e2b7e75008049e25a

ORIENTAMENTO



SCALA DI 1:200



07898067

Dichiarazione di N.C.
Denuncia di variazione

Compilata dall' ARCH. PISCIOTTA
(Titolo, cognome e nome)

RISERVATO ALL'UFFICIO

MARIO

A-143/9

Data presentazione: 26/01/1991 - Data: 23/01/2020 - n. T108908 - Richiedente: LNZGPP73A02H221A

F. mod. 487
n. 1423... sub 33

Formato stampa richiesto: A4(210x297)
della provincia di ENNA

25

5/4

MODULARIO
F. rig. rend. 487



MINISTERO DELLE FINANZE
DIREZIONE GENERALE DEL CATASTO E DEI SS.TT.EE.
CATASTO EDILIZIO URBANO (RDL 13-4-1939, n. 852)

MOD. BN (CEL)

LIRE
250

Planimetria di u.i.u. in Comune di NISSORIA via ROMA civ. _____

Doc. 05

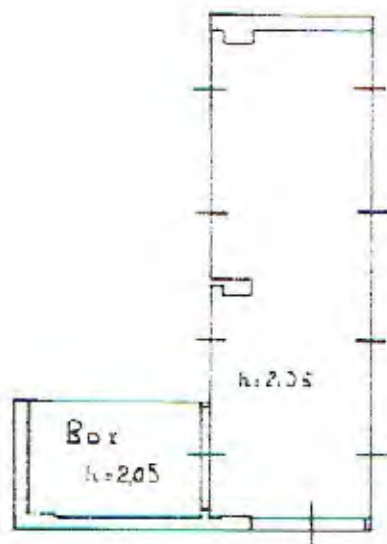

ORIENTAMENTO



SCALA DI 1:200



07898075

RESERVATO ALL'UFFICIO

A-1103/10

Dichiarazione di N.C.
Denuncia di variazione

Compilata dall' ARCH. PLACIOTTA
(Titolo cognome e nome)
MARIO

Ultima planimetria di variazione
Data presentazione: 26/01/1991 - Data iscritta all'Albo: 23/01/2020 - n. T108909 - Richiedente: LNZGPP73A02H221A

Foglio: 31 - Formato di acquisizione: A4(210x297) - Formato stampa richiesto: A4(210x297)

n. 1403 sub 34

della provincia di ENNA

data 25.1.91

Catasto dei Fabbricati - Situazione al 23/01/2020 - Comune di NISSORIA (F900) - < Foglio: 47 - Particella: 1403 - Subalterno: 34 >
Foglio Da: LNZGPP73A02H221A - n. 1403 sub 34 - Data: 23/01/2020 - Richiedente: LNZGPP73A02H221A

**Agenzia del Territorio
CATASTO FABBRICATI
Ufficio Provinciale di
Enna**

Dichiarazione protocollo n. EN0065426 del 10/06/2009

Planimetria di u.i.u. in Comune di Leonforte

Cortile Argento

civ. 4

Identificativi Catastali:

Sezione: B

Foglio: 44

Particella: 3543

Subalterno: 2

Compilata da:

Marzo Gioacchino

Iscritto all'albo:

Ingegneri

Prov. Enna

N. 460

Scheda n. 1

Scala 1:200

Doe.05

PIANO TERRA



Ultima planimetria in atti

Data: 27/01/2020 - n. T88067 - Richiedente: LNZGPP73A02H221A

Totale schede: 1 - Formato di acquisizione: A4(210x297) - Formato stampa richiesto: A4(210x297)

Catasto dei Fabbricati - Situazione al 27/01/2020 - Comune di LEONFORTE (ES36) - <
 Foglio: 44 - Particella: 3543 - Subalterno: 2 - >
 Formato Da: CANZA GIUSEPPE Emesso Da: ARUBAPEC S.P.A. NG CA. 3 Serial#: 4afcc2ed1578801e2b7e75008049e25a