

10 metri

MONITORING



MINISTERO DELLE FINANZE  
DIREZIONE GENERALE DEL CATASTO E DEI SERVIZI TECNICI ERARIALI

# NUOVO CATASTO EDILIZIO URBANO

(in deroga all'art. 17 della legge n. 460 del 28.2.1983)

Via LAZIO

Lirc 200

Planimetria dell'immobile situate nel Comune di MARTINSICURO  
Data MARCONI Domenico, nato ad Anagnino il 9.3.1942  
Allegata alla dichiarazione presentata all'Ufficio Tecnico Erariale di TERAMO

SOC. EDILMAN di Cacci C. e C. Snc.

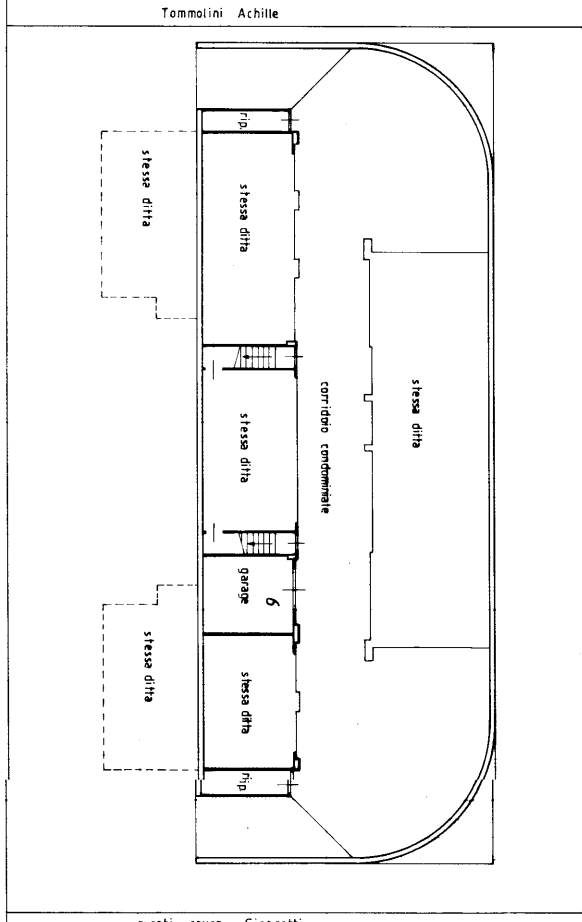

Via Lazio

PIANO PRIMO SOTTOSTRADA  
H. mt. 2,45

ORIENTAMENTO

SCALA DI 1:200



SPAZIO RISERVATO PER LE ANNOTAZIONI DIVERSE

DATA 27 OTT 1987  
PROT. N° 1086

IMPIANTO	IN DEROGA
PARTELLA N. 4630	
FOGLIO N. 6	
MAPPALE N. 1456	
SUBALTERNO N. 25	

Completata dal GEOMETRA  
VINCENTO STABATTIONI  
Iscribo all'Albo dei GEOMETRI n° 775  
della Provincia di TERAMO  
data 16.9.1987  
Firma: *Vincenzo Stabattioni*

