

10 metri



MINISTERO DELLE FINANZE
DIREZIONE GENERALE DEL CATASTO E DEI SERVIZI TECNICI ERARIALI
NUOVO CATASTO EDILIZIO URBANO

Lite 200

Planimetria dell'immobile situato nel Comune di MARTINSICURO
(A. D. 10070-10072 e 10074 art. 10, n. 483)
Via LAZIO
Ditta MARCONI Domenico, nato ad Anagnino il 9.3.1942
Allegata alla dichiarazione presentata all'Ufficio Tecnico Erariale di

srv. EDILMAN di Coed. C. ed. SMC

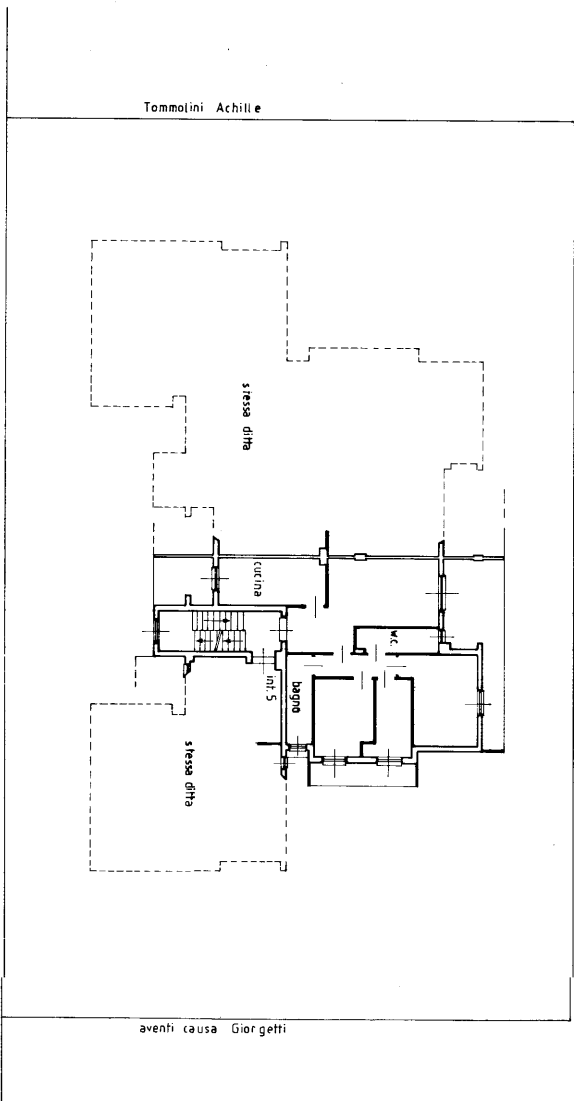

PIANO SECONDO Int. 6 scala B.

H. mt. 2,70

ORIENTAMENTO



SCALA DI 1:300

SPAZIO RISERVATO PER LE ANNOTAZIONI DUFFICIO

DATA PROT. N° 1086

IMPIANTO	N. Divisore
PANITA N. 4.030	
FOGLIO N. 6	
MAPPALE N. 1456	
SUBALTERNO N. 14	

Completata dal **GEOMETRA VINCENZO TABATTONI**
Inscritto all'Albo dei Geometri n. 775 della Provincia di TERAMO
Data 16.9.1987
Firma: *[Signature]*



Ultima planimetria in atti