

TRIBUNALE DI SIENA

SEZIONE ESECUZIONI IMMOBILIARI

Esecuzione immobiliare RG 105/2021

Promossa da

nei confronti di

Giudice dell'Esecuzione Dott. Flavio Mennella

PERIZIA IMMOBILIARE

All.3-Certificati e planimetrie catastali

Siena, lì 24.11.2023

Il CTU

Geom. Simonetta Cresti

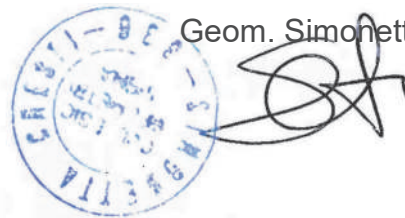



N=20200

Comune: (SI) MONTEPULCIANO
Foglio: 50
Scala originale: 1:2000
Dimensione cornice: 534,000 x 378,000 metri
Protocollo pratica T189595/2023
27-Lug-2023 13:45:0

E=4:2000

Firmato Da: CRESTI SIMONETTA Emesso Da: ARUBAPEC S.P.A. NG CA 3 Serial#: 6a7a7308a1c00f182d18161285f3136b

I Particella: 356



Catasto terreni

Visura storica per immobile

Situazione degli atti informatizzati dall'impianto meccanografico al 27/07/2023



Immobile di catasto terreni



Causali di aggiornamento ed annotazioni

Informazioni riportate negli atti del catasto al 27/07/2023

Dati identificativi: Comune di **MONTEPULCIANO (F592) (SI)**

Foglio **50** Particella **356**

Aree di enti urbani e promiscui - Partita speciale 1

Particelle corrispondenti al catasto fabbricati:

Comune di **MONTEPULCIANO (F592) (SI)**

Foglio **50** Particella **356**

Classamento:

Particella con qualità: **ENTE URBANO**

Superficie: **1.574 m²**

> Dati identificativi

 **dall'impianto al 27/01/1977**

Immobile predecessore

Comune di **MONTEPULCIANO (F592) (SI)**

Foglio **50** Particella **58**

Impianto meccanografico del 03/09/1971

 **dal 27/01/1977 al 27/01/1977**

Immobile predecessore

Comune di **MONTEPULCIANO (F592) (SI)**

Foglio **50** Particella **355**

VARIAZIONE D'UFFICIO del 27/01/1977 in atti dal 26/02/1976 (n. 177)

Sono stati inoltre variati/soppressi i seguenti immobili:

Comune: **MONTEPULCIANO (F592) (SI)**

Foglio **50** Particella **58**

Foglio **50** Particella **354**

 **dal 27/01/1977**

Immobile attuale

Comune di **MONTEPULCIANO (F592) (SI)**

Foglio **50** Particella **356**

VARIAZIONE D'UFFICIO del 27/01/1977 in atti dal 26/02/1976 (n. 177)

Sono stati inoltre variati/soppressi i seguenti immobili:

Comune: **MONTEPULCIANO (F592) (SI)**

Foglio **50** Particella **355**

> Dati di classamento



 dall'impianto al 22/02/1975

Immobile predecessore

Comune di **MONTEPULCIANO (F592) (SI)**

Foglio **50** Particella **58**

Redditi: dominicale **Euro 215,36 Lire 417.000**

agrario **Euro 107,68 Lire 208.500**

Particella con qualità: **SEMIN ARBOR** di classe **02**
Superficie: **34.750 m²**

Partita: **3754**

Impianto meccanografico del 03/09/1971

 dal 22/02/1975 al 27/01/1977

Immobile predecessore

Comune di **MONTEPULCIANO (F592) (SI)**

Foglio **50** Particella **58**

Redditi: dominicale **Euro 139,38 Lire 269.880**

agrario **Euro 69,69 Lire 134.940**

Particella con qualità: **SEMIN ARBOR** di classe **02**
Superficie: **22.490 m²**

Partita: **3754**

FRAZIONAMENTO del 22/02/1975 in atti dal
26/02/1976 (n. 35575)

Sono stati inoltre variati/soppressi i seguenti immobili:

Comune: **MONTEPULCIANO (F592) (SI)**

Foglio 50 Particella 353

Foglio 50 Particella 352

 dal 27/01/1977 al 27/01/1977

Immobile predecessore

Comune di **MONTEPULCIANO (F592) (SI)**

Foglio **50** Particella **355**

Redditi: dominicale **Euro 45,24 Lire 87.600**

agrario **Euro 22,62 Lire 43.800**

Particella con qualità: **SEMIN ARBOR** di classe **02**
Superficie: **7.300 m²**

Partita: **454**

VARIAZIONE D'UFFICIO del 27/01/1977 in atti dal
26/02/1976 (n. 177)

Sono stati inoltre variati/soppressi i seguenti immobili:

Comune: **MONTEPULCIANO (F592) (SI)**

Foglio 50 Particella 58

Foglio 50 Particella 354

 dal 27/01/1977 al 22/09/1983

Immobile attuale

Comune di **MONTEPULCIANO (F592) (SI)**

Foglio **50** Particella **356**

Redditi: dominicale **Euro 14,75 Lire 28.560**

agrario **Euro 7,38 Lire 14.280**

Particella con qualità: **SEMIN ARBOR** di classe **02**
Superficie: **2.380 m²**

VARIAZIONE D'UFFICIO del 27/01/1977 in atti dal
26/02/1976 (n. 177)



Partita: 454

📅 dal 22/09/1983 al 08/09/1995

Immobile attuale

Comune di **MONTEPULCIANO (F592) (SI)**

Foglio **50** Particella **356**

Redditi: dominicale **Euro 0,00**

agrario **Euro 0,00**

Particella con qualità: **ENTE URBANO** Superficie:
2.380 m²

Aree di enti urbani e promiscui - Partita speciale 1

📅 dal 08/09/1995

Immobile attuale

Comune di **MONTEPULCIANO (F592) (SI)**

Foglio **50** Particella **356**

Redditi: dominicale **Euro 0,00**

agrario **Euro 0,00**

Particella con qualità: **ENTE URBANO** Superficie:
1.574 m²

Aree di enti urbani e promiscui - Partita speciale 1

Sono stati inoltre variati/soppressi i seguenti immobili:

Comune: **MONTEPULCIANO (F592) (SI)**

Foglio 50 Particella 355

VARIAZIONE D'UFFICIO del 22/09/1983 in atti dal
26/03/1984 (n. 21283)

TIPO MAPPALE del 08/09/1995 in atti dal 08/09/1995
(n. 233095.1/1995)

Sono stati inoltre variati/soppressi i seguenti immobili:

Comune: **MONTEPULCIANO (F592) (SI)**

Foglio 50 Particella 596

Foglio 50 Particella 593

Foglio 50 Particella 591

Foglio 50 Particella 601

Foglio 50 Particella 599

Foglio 50 Particella 587

Foglio 50 Particella 597

Foglio 50 Particella 590

Foglio 50 Particella 602

Foglio 50 Particella 595

Foglio 50 Particella 600

Foglio 50 Particella 594

Foglio 50 Particella 592

Foglio 50 Particella 598

Foglio 50 Particella 588

Foglio 50 Particella 589



› Storia degli intestati dell'immobile

Visura telematica

Tributi speciali: Euro 0,90



Agenzia delle Entrate
CATASTO FABBRICATI
 Ufficio Provinciale di
Siena

ELABORATO PLANIMETRICO
 Compilato da:
 Del Giusto Luca
 Iscritto all'albo:
 Geometri
 Prov. Siena N. 1174

Comune di Montepulciano Protocollo n. SI0044692 del 23/06/2022
 Sezione: Foglio: 50 Particella: 356 Tipo Mappale n. del
 Dimostrazione grafica dei subalterni Scala 1 : 500

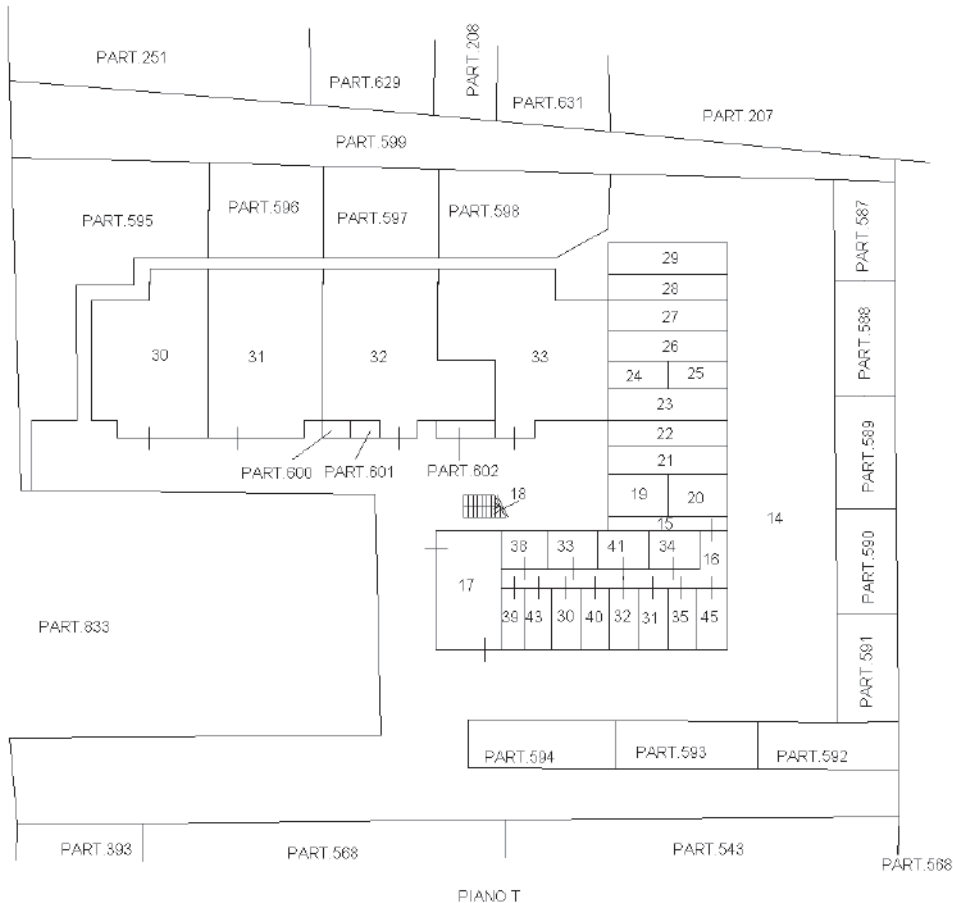
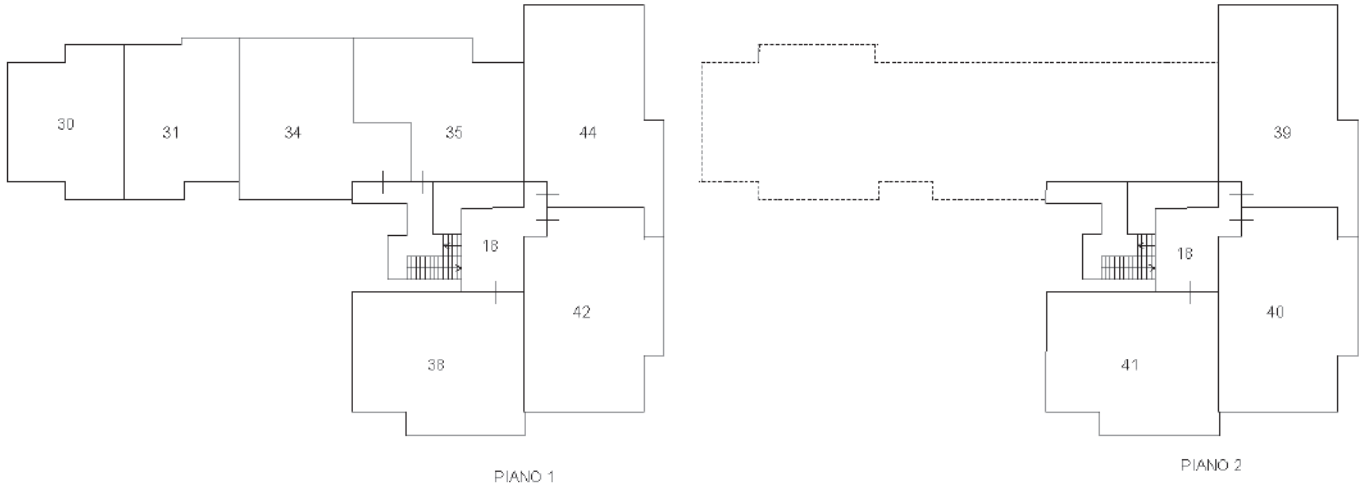

ORIENTAMENTO

Ultima planimetria in atti



ACCERTAMENTO DELLA PROPRIETÀ IMMOBILIARE URBANA ELENCO DEI SUBALTERNI ASSEGNATI

Comune MONTEPULCIANO	Sezione	Foglio 50	Particella 356	Tipo mappale	del:
-------------------------	---------	--------------	-------------------	--------------	------

Sub	UBICAZIONE via/piazza	n.civ	Piani	Scala	Int	DESCRIZIONE
1						Immobilie Soppresso
2						Immobilie Soppresso
3						Immobilie Soppresso
4						Immobilie Soppresso
5						Immobilie Soppresso
6						Immobilie Soppresso
7						Immobilie Soppresso
8						Immobilie Soppresso
9						Immobilie Soppresso
10						Immobilie Soppresso
11						Immobilie Soppresso
12						Immobilie Soppresso
13						Immobilie Soppresso
14	via goito (montepulciano stazione)		T			BENE COMUNE NON CENSIBILE RESEDE COMUNE AI SUB. 21,22, 23, 24, 25, 26, 27, 28, 29, 30, 31, 32, 33, 34, 35, 38, 39, 40, 41, 42, 43 E 44.
15	via goito (montepulciano stazione)		T			BENE COMUNE NON CENSIBILE CORRIDOIO COMUNE AI SUB. 21,22, 23, 24, 25, 26, 27, 28, 29, 30, 31, 32, 33, 34, 35, 38, 39, 40, 41,42, 43, 44 E 45.
16	via goito (montepulciano stazione)		T			BENE COMUNE NON CENSIBILE INGRESSO COMUNE AI SUB. 30, 31, 32, 33, 34, 35, 38, 39, 40, 41, 44 E 46.
17	via goito (montepulciano stazione)		T			BENE COMUNE NON CENSIBILE LOCALI TECNICI COMUNE AI SUB. 30, 31, 32, 33, 34, 35, 36, 38, 39, 40, 41, 42 E 44.
18	via goito (montepulciano stazione)		T			BENE COMUNE NON CENSIBILE SCALE COMUNE AI SUB. 34, 35, 36, 38, 39, 40, 41, 42 E 44.
19	VIA GOITO		T			STALLE, SCUDERIE, RIMESSE E AUTORIMESSE
20	VIA GOITO		T			STALLE, SCUDERIE, RIMESSE E AUTORIMESSE
21	VIA GOITO		T			STALLE, SCUDERIE, RIMESSE E AUTORIMESSE
22	VIA GOITO		T			STALLE, SCUDERIE, RIMESSE E AUTORIMESSE
23	VIA GOITO		T			STALLE, SCUDERIE, RIMESSE E AUTORIMESSE



24	VIA GOITO		T		STALLE, SCUDERIE, RIMESSE E AUTORIMESSE
25	VIA GOITO		T		STALLE, SCUDERIE, RIMESSE E AUTORIMESSE
26	VIA GOITO		T		STALLE, SCUDERIE, RIMESSE E AUTORIMESSE
27	VIA GOITO		T		STALLE, SCUDERIE, RIMESSE E AUTORIMESSE
28	VIA GOITO		T		STALLE, SCUDERIE, RIMESSE E AUTORIMESSE
29	VIA GOITO		T		STALLE, SCUDERIE, RIMESSE E AUTORIMESSE
30	VIA GOITO		1 - T		ABITAZIONI DI TIPO CIVILE
31	VIA GOITO		1 - T		ABITAZIONI DI TIPO CIVILE
32	VIA GOITO		T		ABITAZIONI DI TIPO CIVILE
33	VIA GOITO		T		ABITAZIONI DI TIPO CIVILE
34	VIA GOITO		1 - T		ABITAZIONI DI TIPO CIVILE
35	VIA GOITO		1 - T		ABITAZIONI DI TIPO CIVILE
36					SOPPRESSO
37					SOPPRESSO
38	VIA GOITO		1 - T		ABITAZIONI DI TIPO CIVILE
39	VIA GOITO		2 - T		ABITAZIONI DI TIPO CIVILE
40	VIA GOITO		2 - T		ABITAZIONI DI TIPO CIVILE
41	VIA GOITO		2 - T		ABITAZIONI DI TIPO CIVILE
42	via goito (montepulciano stazione)	25	T-1		ABITAZIONE DI TIPO CIVILE
43	via goito (montepulciano stazione)	25	T		MAGAZZINO
44	via goito (montepulciano stazione)	23	T-1		ABITAZIONE DI TIPO CIVILE
45	via goito (montepulciano stazione)	23	T		MAGAZZINO

Comune MONTEPULCIANO	Sezione	Foglio 50	Particella 587	Tipo mappale	del:
-------------------------	---------	--------------	-------------------	--------------	------



Sub	UBICAZIONE via/piazza	n.civ	Piani	Scala	Int	DESCRIZIONE
	via goito (montepulciano stazione)		T			RESEDE ESCLUSIVO DEL SUB 39

Comune	Sezione	Foglio	Particella	Tipo mappale	del:
MONTEPULCIANO		50	588		

Sub	UBICAZIONE via/piazza	n.civ	Piani	Scala	Int	DESCRIZIONE
	via goito (montepulciano stazione)		T			RESEDE ESCLUSIVO DEL SUB 44

Comune	Sezione	Foglio	Particella	Tipo mappale	del:
MONTEPULCIANO		50	589		

Sub	UBICAZIONE via/piazza	n.civ	Piani	Scala	Int	DESCRIZIONE
	via goito (montepulciano stazione)	25	T			RESEDE ESCLUSIVO DEL SUB.42

Comune	Sezione	Foglio	Particella	Tipo mappale	del:
MONTEPULCIANO		50	590		

Sub	UBICAZIONE via/piazza	n.civ	Piani	Scala	Int	DESCRIZIONE
	via goito (montepulciano stazione)		T			RESEDE ESCLUSIVO DEL SUB 40

Comune	Sezione	Foglio	Particella	Tipo mappale	del:
MONTEPULCIANO		50	591		



Sub	UBICAZIONE via/piazza	n.civ	Piani	Scala	Int	DESCRIZIONE
	via goito (montepulciano stazione)		T			RESEDE ESCLUSIVO DEL SUB 35

Comune	Sezione	Foglio	Particella	Tipo mappale	del:
MONTEPULCIANO		50	592		

Sub	UBICAZIONE via/piazza	n.civ	Piani	Scala	Int	DESCRIZIONE
	via goito (montepulciano stazione)		T			RESEDE ESCLUSIVO DEL SUB 34

Comune	Sezione	Foglio	Particella	Tipo mappale	del:
MONTEPULCIANO		50	593		

Sub	UBICAZIONE via/piazza	n.civ	Piani	Scala	Int	DESCRIZIONE
	via goito (montepulciano stazione)		T			RESEDE ESCLUSIVO DEL SUB 41

Comune	Sezione	Foglio	Particella	Tipo mappale	del:
MONTEPULCIANO		50	594		

Sub	UBICAZIONE via/piazza	n.civ	Piani	Scala	Int	DESCRIZIONE
	via goito (montepulciano stazione)		T			RESEDE ESCLUSIVO DEL SUB 38

Comune	Sezione	Foglio	Particella	Tipo mappale	del:
MONTEPULCIANO		50	595		



Sub	UBICAZIONE via/piazza	n.civ	Piani	Scala	Int	DESCRIZIONE
	via goito (montepulciano stazione)		T			RESEDE ESCLUSIVO DEL SUB 30

Comune	Sezione	Foglio	Particella	Tipo mappale	del:
MONTEPULCIANO		50	596		

Sub	UBICAZIONE via/piazza	n.civ	Piani	Scala	Int	DESCRIZIONE
	via goito (montepulciano stazione)		T			RESEDE ESCLUSIVO DEL SUB 31

Comune	Sezione	Foglio	Particella	Tipo mappale	del:
MONTEPULCIANO		50	597		

Sub	UBICAZIONE via/piazza	n.civ	Piani	Scala	Int	DESCRIZIONE
	via goito (montepulciano stazione)		T			RESEDE ESCLUSIVO DEL SUB 31

Comune	Sezione	Foglio	Particella	Tipo mappale	del:
MONTEPULCIANO		50	598		

Sub	UBICAZIONE via/piazza	n.civ	Piani	Scala	Int	DESCRIZIONE
	via goito (montepulciano stazione)		T			RESEDE ESCLUSIVO DEL SUB 33

Comune	Sezione	Foglio	Particella	Tipo mappale	del:
MONTEPULCIANO		50	600		



Sub	UBICAZIONE via/piazza	n.civ	Piani	Scala	Int	DESCRIZIONE
	via goito (montepulciano stazione)		T			RESEDE ESCLUSIVO DEL SUB 31

Comune	Sezione	Foglio	Particella	Tipo mappale	del:
MONTEPULCIANO		50	601		

Sub	UBICAZIONE via/piazza	n.civ	Piani	Scala	Int	DESCRIZIONE
	via goito (montepulciano stazione)		T			RESEDE ESCLUSIVO DEL SUB 32

Comune	Sezione	Foglio	Particella	Tipo mappale	del:
MONTEPULCIANO		50	602		

Sub	UBICAZIONE via/piazza	n.civ	Piani	Scala	Int	DESCRIZIONE
	via goito (montepulciano stazione)		T			RESEDE ESCLUSIVO DEL SUB 33

Visura telematica



Catasto fabbricati

Visura storica per immobile

Situazione degli atti informatizzati dall'impianto meccanografico al 24/10/2022



Immobile di catasto fabbricati



Causali di aggiornamento ed annotazioni

Informazioni riportate negli atti del catasto al 24/10/2022

Dati identificativi: Comune di **MONTEPULCIANO (F592) (SI)**

Foglio **50** Particella **356** Subalterno **40**

Foglio **50** Particella **590**

Partita: **1001849**

Busta mod.58: **724**

Particelle corrispondenti al catasto terreni

Comune di **MONTEPULCIANO (F592) (SI)**

Foglio **50** Particella **356**

Foglio **50** Particella **590**

Classamento:

Rendita: **Euro 668,81**

Rendita: **Lire 1.295.000**

Categoria **A/2^a**, Classe **2**, Consistenza **7 vani**

Foglio **50** Particella **590**

Indirizzo: VIA GOITO Piano T - 2

Dati di superficie: Totale: **103 m²** Totale escluse aree scoperte ^{b)}: **99 m²**

> Intestati catastali

> Dati identificativi

 dal **06/10/1995**

Immobile attuale

Comune di **MONTEPULCIANO (F592) (SI)**

Foglio **50** Particella **356** Subalterno **40**

VARIAZIONE del 06/10/1995 in atti dal 09/11/1995
FRAZIONAMENTO E FUSIONE (n. 23278.1/1995)

**Per ulteriori variazioni richiedere le visure storiche
dei seguenti immobili soppressi, originari del
precedente:**



Foglio 50 Particella 590

Comune: **MONTEPULCIANO (F592) (SI)**
Foglio 50 Particella 356 Subalterno 1
Foglio 50 Particella 356 Subalterno 2
Foglio 50 Particella 356 Subalterno 3
Foglio 50 Particella 356 Subalterno 4
Foglio 50 Particella 356 Subalterno 5
Foglio 50 Particella 356 Subalterno 6
Foglio 50 Particella 356 Subalterno 7
Foglio 50 Particella 356 Subalterno 8
Foglio 50 Particella 356 Subalterno 9
Foglio 50 Particella 356 Subalterno 10
Foglio 50 Particella 356 Subalterno 11
Foglio 50 Particella 356 Subalterno 12
Foglio 50 Particella 356 Subalterno 13

> Indirizzo

📅 dal 06/10/1995

Immobile attuale

Comune di **MONTEPULCIANO (F592) (SI)**

Foglio 50 Particella 356 Subalterno 40

Foglio 50 Particella 590

VIA GOITO Piano T - 2

Partita: **1001849**

Busta mod.58: **724**

VARIAZIONE del 06/10/1995 in atti dal 09/11/1995
FRAZIONAMENTO E FUSIONE (n. 23278.1/1995)

> Dati di classamento

📅 dal 06/10/1995

Immobile attuale

Comune di **MONTEPULCIANO (F592) (SI)**

Foglio 50 Particella 356 Subalterno 40

Foglio 50 Particella 590

Rendita: **Euro 668,81**

Rendita: **Lire 1.295.000**

Categoria **A/2^a**, Classe **2**, Consistenza **7 vani**

Partita: **1001849**

Busta mod.58: **724**

VARIAZIONE del 06/10/1995 in atti dal 09/11/1995
FRAZIONAMENTO E FUSIONE (n. 23278.1/1995)

> Dati di superficie

📅 dal 09/11/2015

Immobile attuale

Comune di **MONTEPULCIANO (F592) (SI)**

Foglio 50 Particella 356 Subalterno 40

Foglio 50 Particella 590

Superficie di Impianto pubblicata il 09/11/2015

Dati relativi alla planimetria : data di presentazione
06/10/1995, prot. n. 023278000



Direzione Provinciale di Siena
Ufficio Provinciale - Territorio
Servizi Catastali

Totale: 103 m²

Totale escluse aree scoperte : 99 m²

> Storia degli intestati dell'immobile

Dati identificativi: Immobile attuale - Comune di MONTEPULCIANO (F592)(SI) Foglio 50 Particella 356 Sub. 40

Visura telematica

Tributi speciali: Euro 0,90

Legenda

a) A/2: Abitazioni di tipo civile

b) Escluse le "superfici di balconi, terrazzi e aree scoperte pertinenziali e accessorie, comunicanti o non comunicanti"
- cfr. Provvedimento del Direttore dell'Agenzia delle Entrate 29 marzo 2013



CATASTO EDILIZIO URBANO
Montepulciano
 Coito

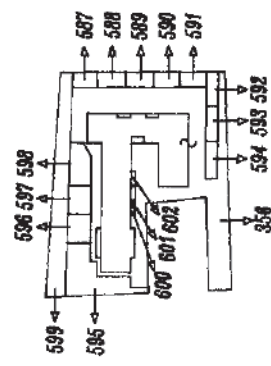
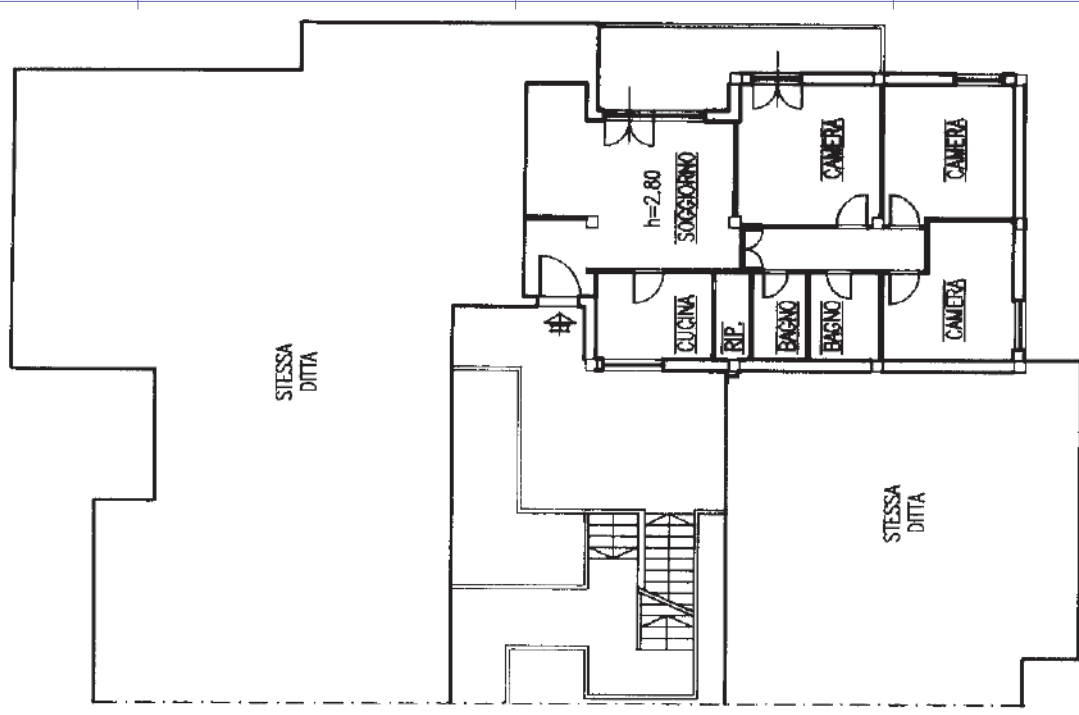
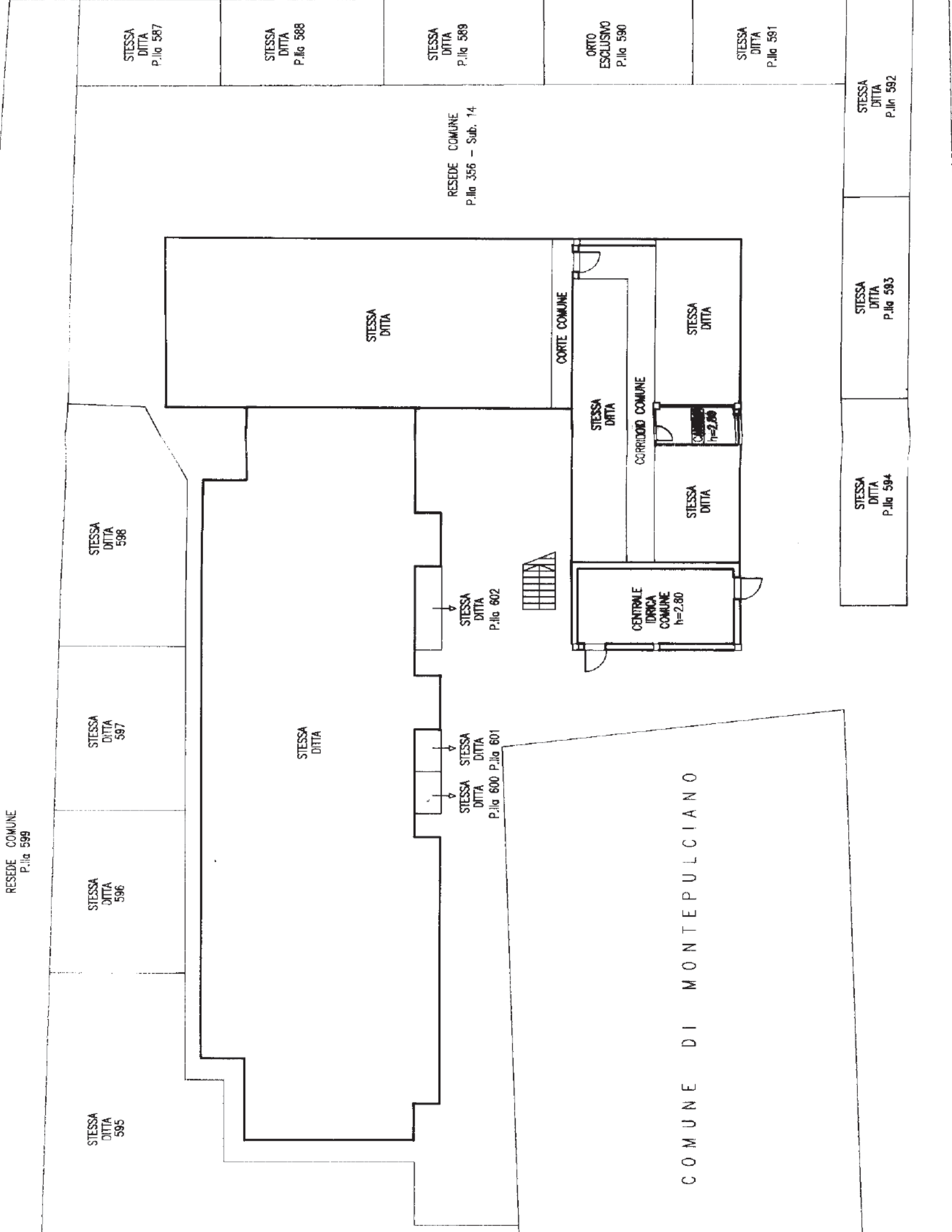

ESTRATTO N.C.T.
 scala 1:2000

SCALA DI 1:200

ORIENTAMENTO

RESERVATO ALL'UFFICIO

Dichiarazione d. N.C. **CANAPINI RENATO**
 Denuncia di variazione **Geometra**

Isritto all'Albo dei Geometri 749
 della Provincia di Siena

Firma *G. Canapini Renato*

PIANO TERRENO

COMUNE DI MONTEPULCIANO

Catasto fabbricati

Visura storica per immobile

Situazione degli atti informatizzati dall'impianto meccanografico al 24/10/2022



Immobile di catasto fabbricati



Causali di aggiornamento ed annotazioni

Informazioni riportate negli atti del catasto al 24/10/2022

Dati identificativi: Comune di **MONTEPULCIANO (F592) (SI)**

Foglio **50** Particella **356** Subalterno **22**

Partita: **1001849**

Busta mod.58: **724**

Particelle corrispondenti al catasto terreni

Comune di **MONTEPULCIANO (F592) (SI)**

Foglio **50** Particella **356**

Classamento:

Rendita: **Euro 13,01**

Rendita: **Lire 25.200**

Categoria **C/6^a**, Classe **1**, Consistenza **14 m²**

Foglio **50** Particella **356** Subalterno **22**

Indirizzo: VIA GOITO Piano T

Dati di superficie: Totale: **15 m²**

> Intestati catastali

> Dati identificativi

 dal **06/10/1995**

Immobile attuale

Comune di **MONTEPULCIANO (F592) (SI)**

Foglio **50** Particella **356** Subalterno **22**

VARIAZIONE del 06/10/1995 in atti dal 09/11/1995
FRAZIONAMENTO E FUSIONE (n. 23278.1/1995)

**Per ulteriori variazioni richiedere le visure storiche
dei seguenti immobili soppressi, originari del
precedente:**

Comune: **MONTEPULCIANO (F592) (SI)**

Foglio **50** Particella **356** Subalterno **1**

Foglio **50** Particella **356** Subalterno **2**



Foglio 50 Particella 356 Subalterno 3
Foglio 50 Particella 356 Subalterno 4
Foglio 50 Particella 356 Subalterno 5
Foglio 50 Particella 356 Subalterno 6
Foglio 50 Particella 356 Subalterno 7
Foglio 50 Particella 356 Subalterno 8
Foglio 50 Particella 356 Subalterno 9
Foglio 50 Particella 356 Subalterno 10
Foglio 50 Particella 356 Subalterno 11
Foglio 50 Particella 356 Subalterno 12
Foglio 50 Particella 356 Subalterno 13

> Indirizzo

 dal 06/10/1995

Immobile attuale

Comune di **MONTEPULCIANO (F592) (SI)**

Foglio **50** Particella **356** Subalterno **22**

VIA GOITO Piano T

Partita: **1001849**

Busta mod.58: **724**

VARIAZIONE del 06/10/1995 in atti dal 09/11/1995
FRAZIONAMENTO E FUSIONE (n. 23278.1/1995)

> Dati di classamento

 dal 06/10/1995

Immobile attuale

Comune di **MONTEPULCIANO (F592) (SI)**

Foglio **50** Particella **356** Subalterno **22**

Rendita: **Euro 13,01**

Rendita: **Lire 25.200**

Categoria **C/6^a**, Classe **1**, Consistenza **14 m²**

Partita: **1001849**

Busta mod.58: **724**

VARIAZIONE del 06/10/1995 in atti dal 09/11/1995
FRAZIONAMENTO E FUSIONE (n. 23278.1/1995)

> Dati di superficie

 dal 09/11/2015

Immobile attuale

Comune di **MONTEPULCIANO (F592) (SI)**

Foglio **50** Particella **356** Subalterno **22**

Totale: **15 m²**

Totale escluse aree scoperte : **15 m²**

Superficie di Impianto pubblicata il 09/11/2015

Dati relativi alla planimetria : data di presentazione
06/10/1995, prot. n. 023278000



> Storia degli intestati dell'immobile

Visura telematica

Tributi speciali: Euro 0,90

Legenda

a) C/6: Stalle, scuderie, rimesse e autorimesse



400

CATASTO EDILIZIO URBANO
Montepulciano
Coito

PIANIMETRIA

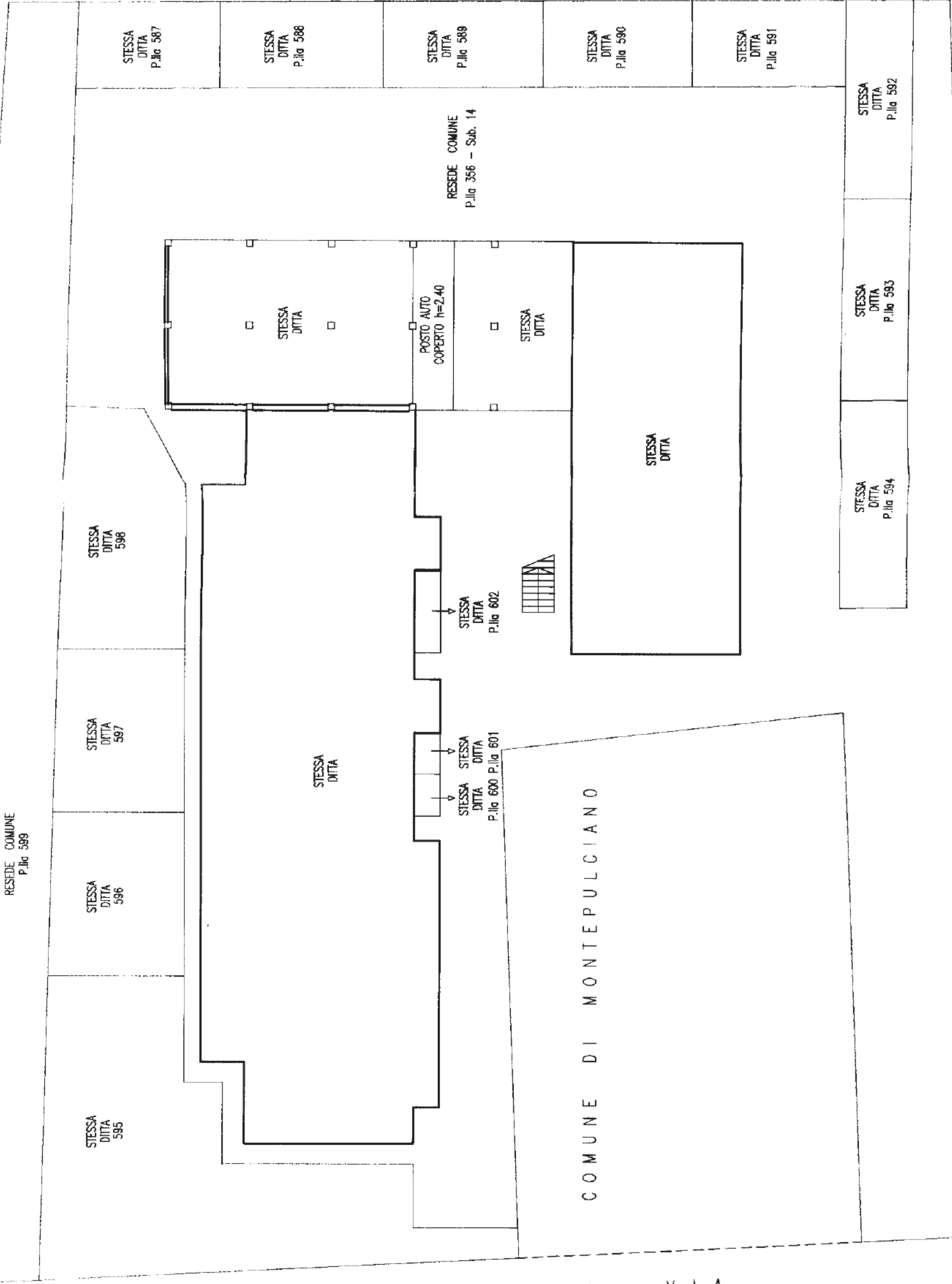

VIA GOITTO

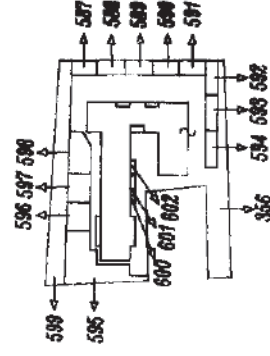

Estratto N.C.T.
scala 1:2000

ORIENTAMENTO



SCALA DI 1:200

RISERVATO ALL'UFFICIO

Compraventa da Geometra
CANAPINI RENATO

Dichiarazione di N.C.
Denuncia di variazione

Identificativi catastali
F. 50
P. 356

iscritto all'elenco dei Geometri
Sienna 749

data 25-09-1995

PIANO TERRENO