

Agenzia del Territorio
CATASTO FABBRICATI
Ufficio Provinciale di
Vercelli

Dichiarazione protocollo n. VC0029867 del 21/03/2012
Planimetria di u.i.u. in Comune di Caresana

Via Camillo Cavour

civ. 24

Identificativi Catastali:

Sezione:

Foglio: 13

Particella: 818

Subalterno: 1

Compilata da:
Saglibene Di Noto Giuseppe

Iscritto all'albo:
Geometri

Prov. Casale Monferrato N. 643

Scheda n. 1

Scala 1:200

PIANTA PIANO TERRA

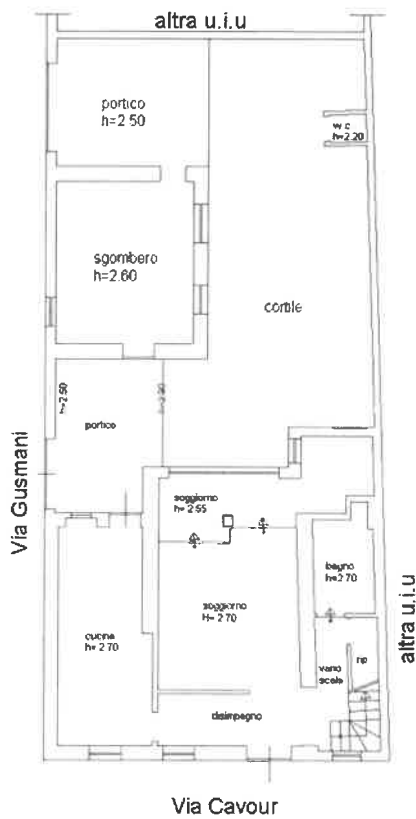

PIANTA PIANO PRIMO

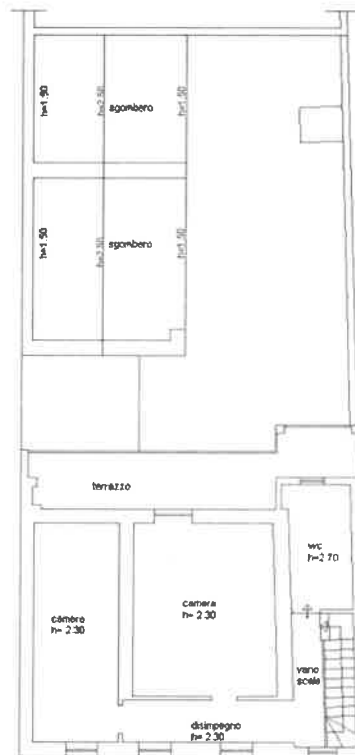

PIANTA PIANO TERRA - Scala 1:100

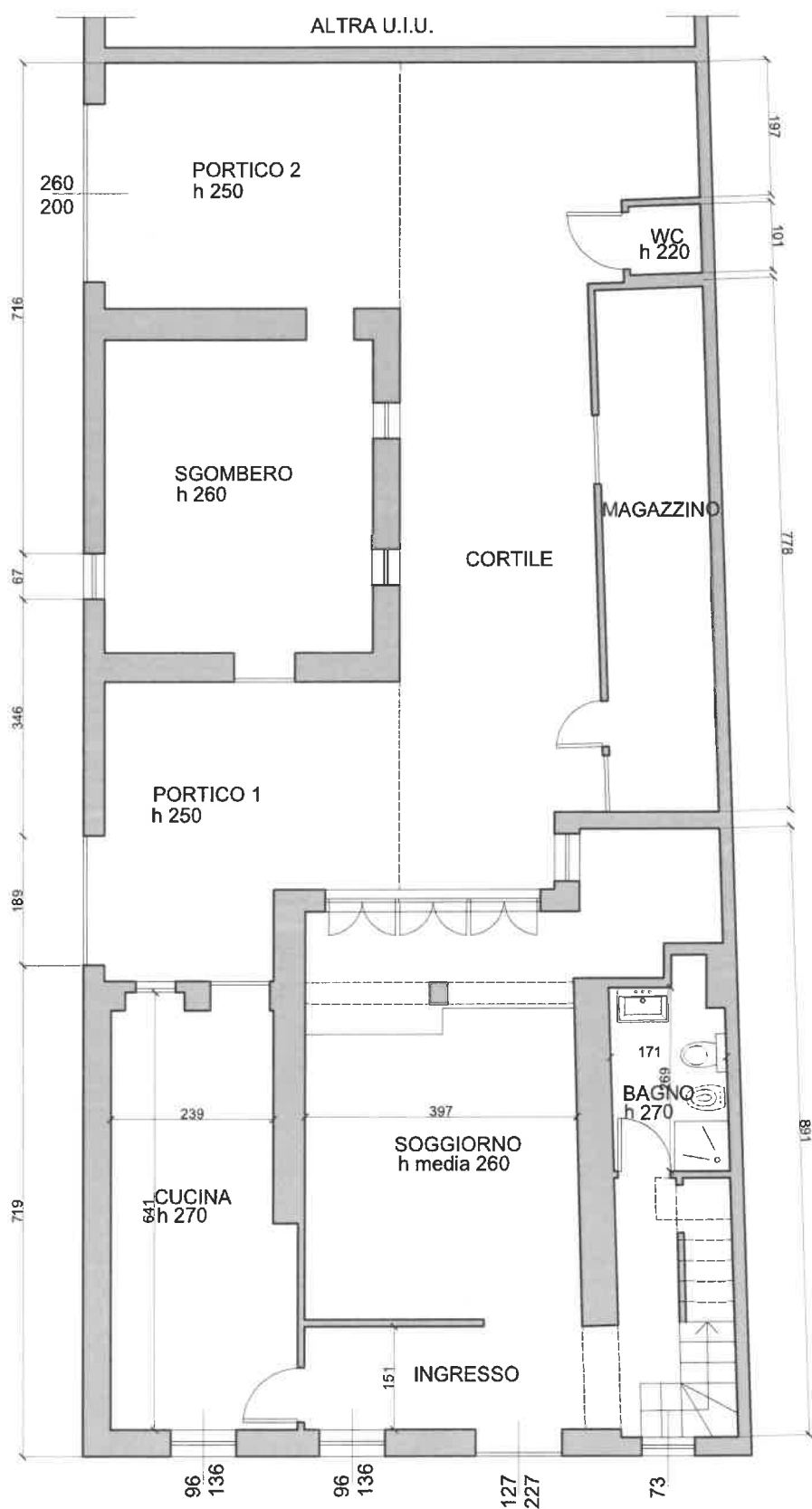

PIANTA PIANO PRIMO - Scala 1:100

