

**Agenzia del Territorio
CATASTO FABBRICATI
Ufficio Provinciale di
Siracusa**

Dichiarazione protocollo n. SR0015447 del 24/01/2008

Planimetria di u.i.u. in Comune di Rosolini

Contrada Vignazza

civ. SNC

Identificativi Catastali:

Sezione:

Foglio: 38

Particella: 379

Subalterno: 2

Compilata da:
Civello Corrado

Isritto all'albo:
Geometri

Prov. Siracusa

N. 1363

Scheda n. 1

Scala 1:200

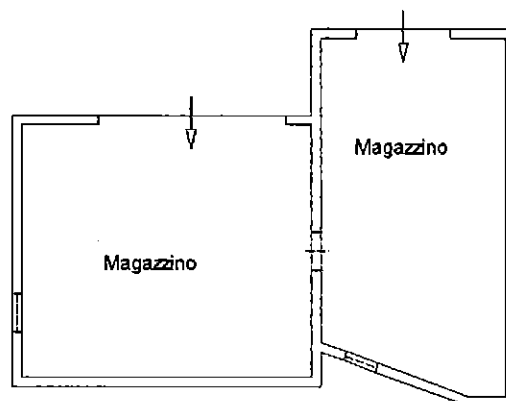

PIANTA PIANO TERRA

hm=4.10

Catasto dei fabbricati - Situazione al 14/12/2012 - Comune di ROSOLINI(H574) - < Foglio: 38 Particella: 379 - Subaltemo 2 >
CONTRADA VIGNAZZA SNC piano: 1;

Ultima Planimetria2 in atti

Data: 14/12/2012 - n. SR0219852 - Richiedente GRANDE MANUELA

Tot.schede: 1 - Formato di acq.: A4(210x297) - Fatt. di scala: 1:1

