

TRIBUNALE DI TERAMO

ESECUZIONE IMMOBILIARE

n° 402/2014

Promossa da:

Contro:

Giudice dell'Esecuzione: **Dott. Marco PROCACCINI**

Esperto Stimatore ed Ausiliario: **Arch. Marco Di Giuseppe Cafà**

PERIZIA ESTIMATIVA DEI BENI DI PERTINENZA

LOTTO n. 5

OGGETTO:

DOCUMENTAZIONE FOTOGRAFICA

composta da n° 16 Foto

Data: novembre 2016





Foto n° 1: Vista aerea della zona in cui insistono gli immobili oggetto di stima rispetto al centro abitato di Sant'Omero



Foto n° 2: Vista aerea ed individuazione del fabbricato su cui insistono le unità immobiliari oggetto di stima



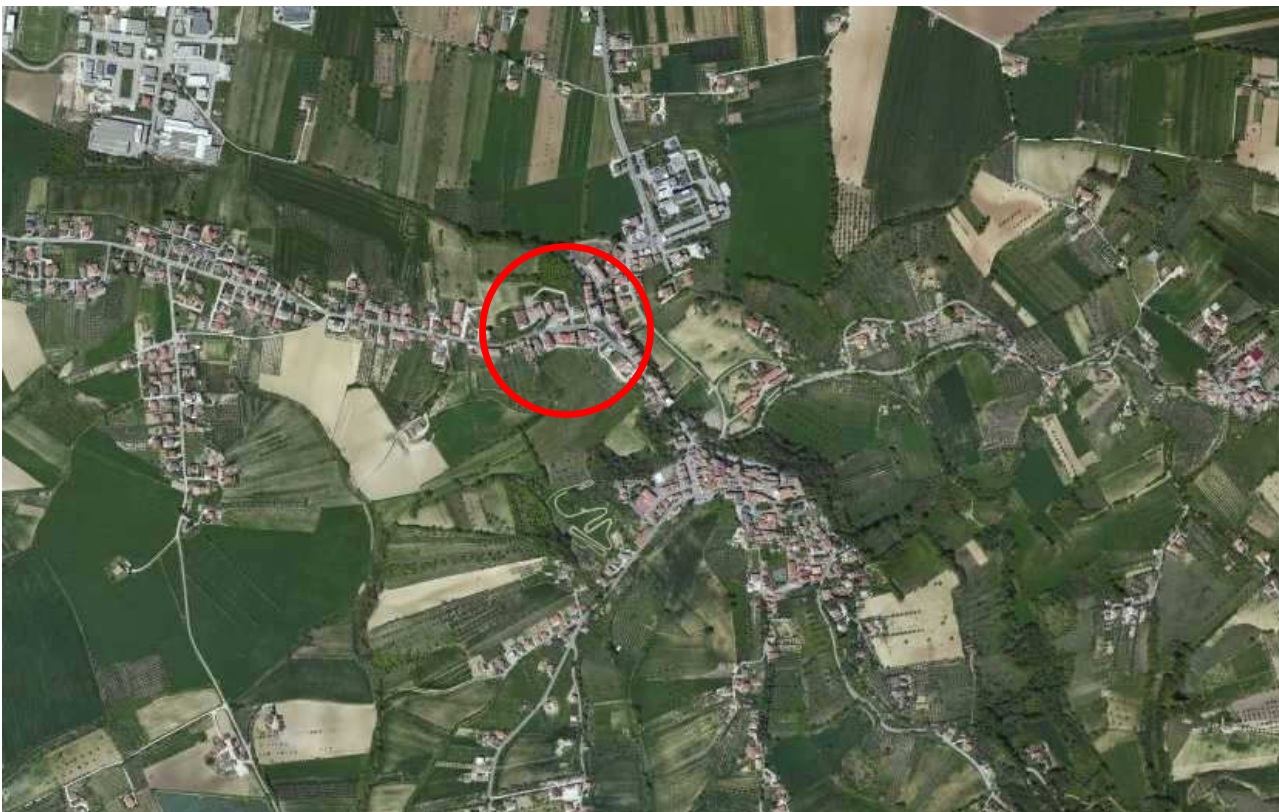

Foto n° 3: Vista del fronte nord del fabbricato su cui insistono gli immobili oggetto di stima



Foto n° 4: Vista dei fronti nord ed ovest del fabbricato su cui insistono gli immobili oggetto di stima



Foto n° 5: Vista dell'ingresso al fabbricato



Foto n° 6 e n° 7: Viste interne del portone di accesso e del disimpegno notte dell'appartamento individuato con il subalterno 9





Foto n° 8 : Vista interna del locale destinato a soggiorno – pranzo



Foto n° 9: Vista interna del locale destinato a cucina





Foto n° 10 e n° 11: Viste del wc e del bagno



Foto n° 12: Vista di una camera





Foto n° 13 e n° 14: Vista di una camera e di una lesione presente all'interno di tale unità immobiliare



Foto n° 15 e n° 16: Vista di un balcone e dello spazio esterno dove è individuato il posto auto scoperto

