

10708  
MODULARIO  
Cat. 3° 215



MINISTERO DELLE FINANZE  
DIREZIONE GENERALE DEL CATASTO E DEI SERVIZI TECNICI ERARIALI

MOD. B (Nuovo Catasto Edilizio Urbano)

Lire  
20

# 36 NUOVO CATASTO EDILIZIO URBANO

(R. DECRETO-LEGGE 18 APRILE 1930, N. 635)

Planimetria dell'immobile situato nel Comune di Sant'Antonio di Susa Via Medagli

Ditta

Allegata alla dichiarazione presentata all'Ufficio Tecnico Erariale di Lorino

3

Foglio 2 N°201

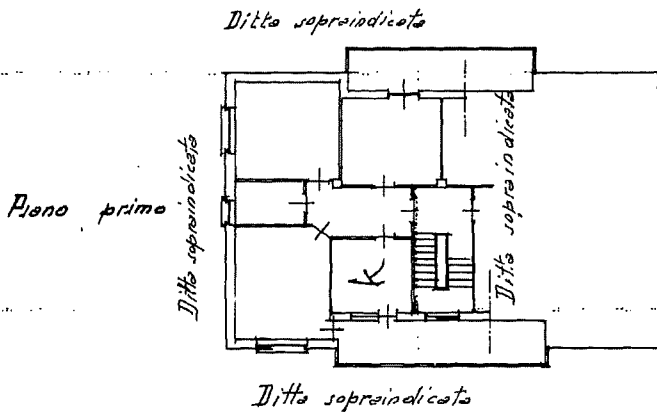

ORIENTAMENTO



SCALA DI 1:200

SPAZIO RISERVATO PER LE ANNOTAZIONI D'UFFICIO

DATA  
PROT. N°

57

Compilata dal Geom. Romeo Farina  
(Titolo, nome e cognome del iscritto)

Iscritto all'Albo de Geometri  
della Provincia di Torino

DATA 15.6.1979

Firma: [Signature]

LAS-OFFICINA C.A. ROMA

item 01  
Catasto dei Fabbricati - Situazione al 17/06/2022 - Comune di SANT'ANTONIO DI SUSA (296) - < Foglio 2 - Particella 201 - Subalterno 4 >  
Firmato DA: FRANCESCO ANDRÈ FEMESINATO: INFOCAMERE QUALIFIED ELECTRONIC SIGNATURE CA Serial#: 103119

Ultima planimetria in atti

