

MODULARIO
F. n. p. n. d. - 487



MINISTERO DELLE FINANZE
DIREZIONE GENERALE DEL CATASTO E DEI SERVIZI TECNICI ERARIALI

Lire
200

NUOVO CATASTO EDILIZIO URBANO

(D. DECRETI-LEGGI 11 APRILE 1988, N. 300)

Planimetria dell'immobile situato nel Comune di LATINA Via FALINA n° 46/BORSA SAN MICHELE

Allegata alla dichiarazione presentata all'Ufficio Tecnico Erariale di LATINA

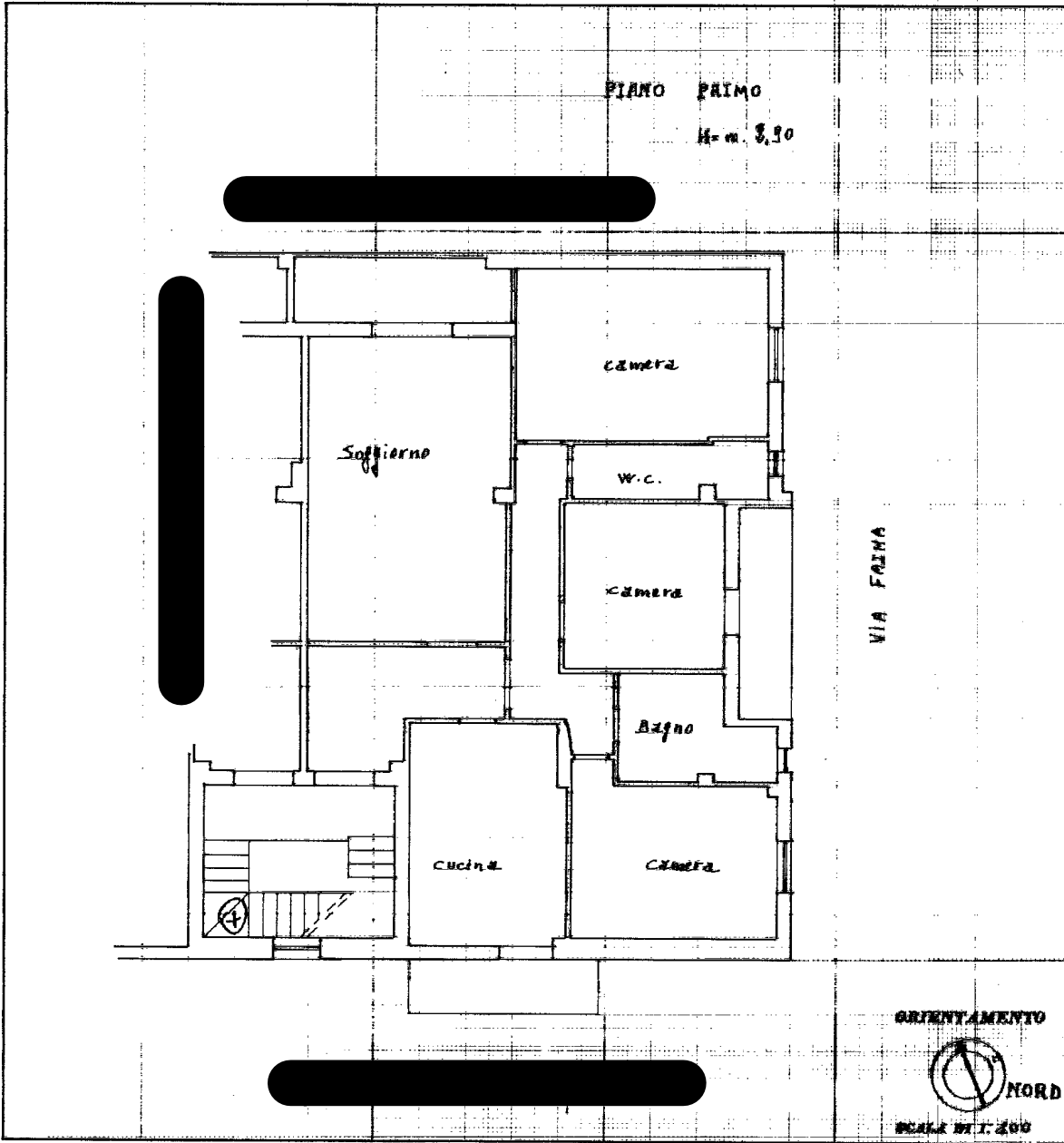

SPAZIO RISERVATO PER LE ANNOTAZIONI D'UFFICIO

DATA
PROF. N°

= 5 DIC. 1989

5014/89

Foglio 819 Mappale 58 Sub 13

5 NOV 1989

[Handwritten signature]

Compilata dal Geom. [REDACTED]

Inscritto all'Albo dei Geometri

della Provincia di Latina

DATA

Firma

[Redacted signature and date stamp]

MODULARIO
P. - rig. rend. - 487



MINISTERO DELLE FINANZE
DIREZIONE GENERALE DEL CATASTO E DEI SERVIZI TECNICI ERARIALI

Lire
200

NUOVO CATASTO EDILIZIO URBANO

(R. DECRETO-LEGGI 12 APRILE 1980, N. 680)

Planimetria dell'immobile situato nel Comune di LATINA Via Faina N° 44 (Borgo San Michele)

Allegata alla dichiarazione presentata all'Ufficio Tecnico Erariale di LATINA

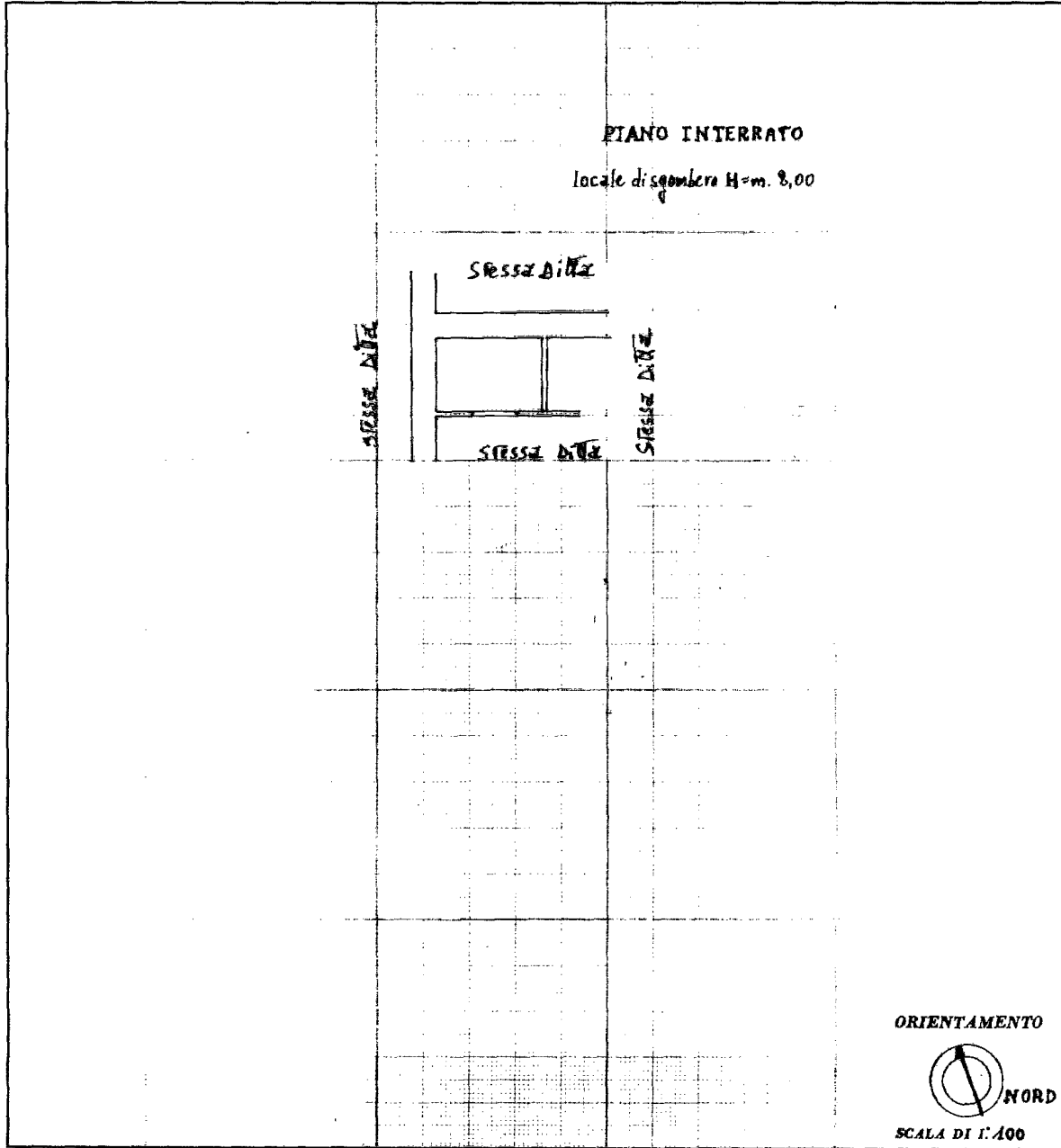

SPAZIO RISERVATO PER LE ANNOTAZIONI D'UFFICIO

DATA
PROT. N°

- 5 DIC. 1989
5016/89
f

Foglio 219 Mappale 52 Sub 26
NOV. 1980

Completato dal Geom. [REDACTED] (sendo)

Iscritto all'Albo dei Geometri
della Provincia di Latina

DATA 9/11/1989

Firma: [REDACTED]

Geom. Rapone LUCIANI
N. 1068