

MOD. AN (CEU)

LIBRE  
400

MINISTERO DELLE FINANZE  
DIREZIONE GENERALE DEL CATASTO E DEI S.S.T.T.E.E.  
CATASTO EDILIZIO URBANO (ROL 13-4-1939, n. 662)



Planimetria di r.u.u. in Comune di LUCCA via VICINALE DEL PROPERO CIV.

MODULARIO  
F. 19 - 1985 595

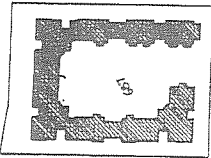

SCALA 1:2000

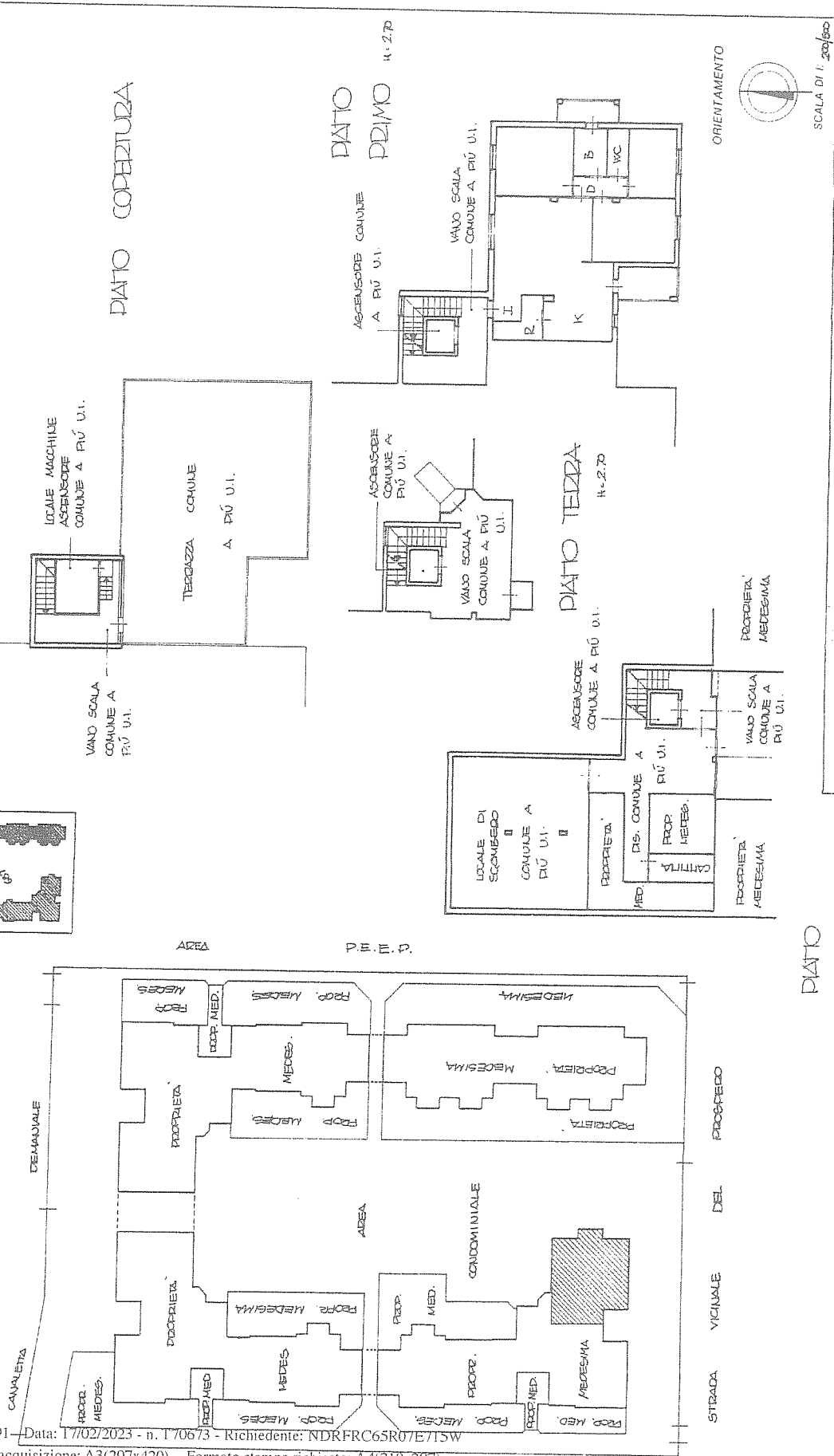

ORIENTAMENTO



SCALA DI F. 200/600

REGISTRATO ALL'UFFICIO

GIROM. [redacted]

Identificativi catastali  
F. 1985 sub. 4

PIATO SEMINTERZATO

GIROM. [redacted]

Scritto all'atto de  
dalla [redacted] LUCCA

Forma [redacted]

Denuncia di variazione  
F. 1985 sub. 4  
H. 2.20  
Fogliato 01  
Particella 687 - Subalterno 4 >

Ultima planimetria in atti

Data presentazione: 22/04/1991 - Data: 17/02/2023 - n. T70673 - Richiedente: NDRFRC65R07E715W  
Totale schede: 1 - Formato di acquisizione: A3(297x420) - Formato stampa richiesto: A4(210x297)

Catasto dei Fabbricati - Situazione al 17/02/2023 - Comune di LUCCA (4715) - Foglio 199 - Particella 687 - Subalterno 4 >  
VIA FONDA DI ANTRACCOLI Primo S1-T

MOD. AN (CEU)  
LIRE 400

MINISTERO DELLE FINANZE  
DIREZIONE GENERALE DEL CATASTO E DEI S.S.T.T.EE.  
**CATASTO EDILIZIO URBANO** (RDL 13-4-1939, n. 652)

Planimetria di u.i.u. in Comune di **LUCCA** via **VICIALE DEL PROPEDO** CIV.

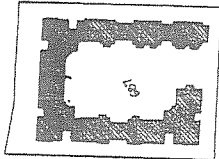

SCALA 1:200

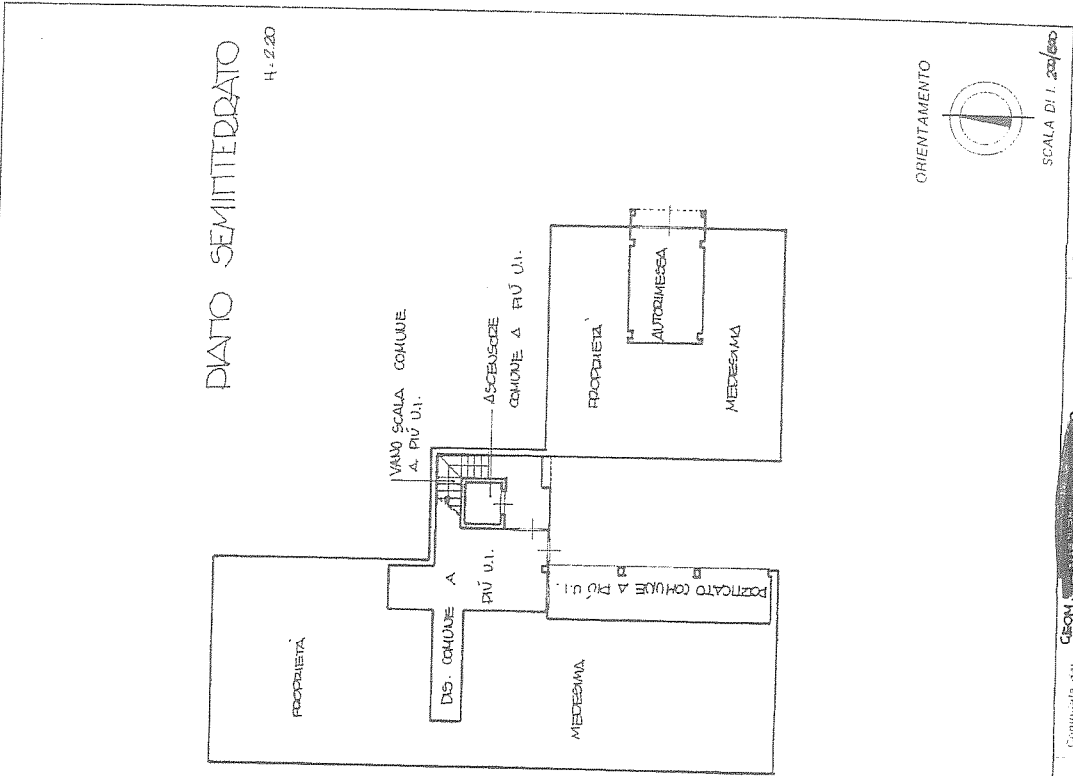

ORIENTAMENTO



SCALA DI 1:200

RESERVATO ALL'UFFICIO

Compilata da: **GEOM. [Redacted]**

Iscritta all'Albo di **LUCCA** n. **4052**

Firma **[Redacted]**

Dichiarazione di N.C.  
 Denuncia di variazione

Identificativo catastale  
F. n. **139** sub. **42**

Foglio **139** Particella **687** - Subalterno **42**

Ultima planimetria in atti