

**Agenzia delle Entrate
CATASTO FABBRICATI
Ufficio Provinciale di
Ascoli**

ELABORATO PLANIMETRICO
Compilato da:
Marchionni Stefano
Iscritto all'albo:
Architetti
Prov. **Fermo** N. **319/A**

Comune di **Monterubbiano** Protocollo n. **AP0048047** del **30/07/2020**
Sezione: **Foglio: 28** Particella: **195** Tipo Mappale n. del

Dimostrazione grafica dei subalterni **Scala 1 : 500**

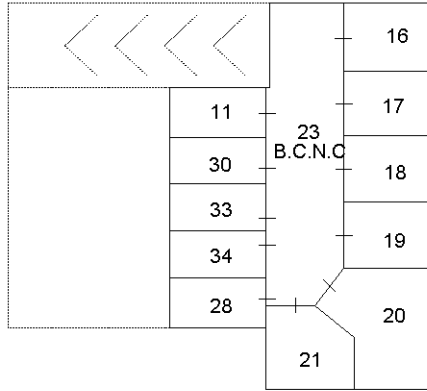

PIANO INTERRATO

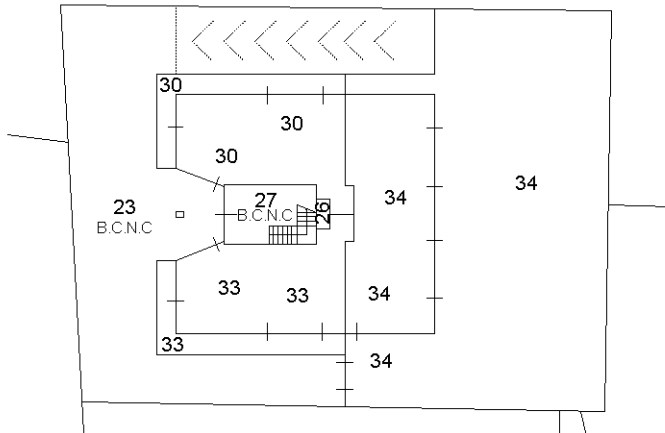

PIANO TERRA

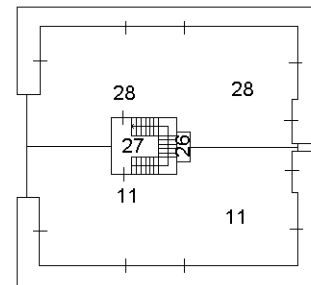

PIANO PRIMO

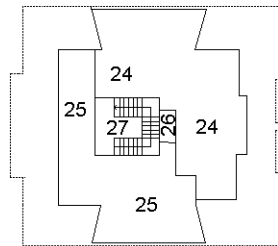

PIANO SECONDO



Ultima planimetria in atti

ACCERTAMENTO DELLA PROPRIETÀ IMMOBILIARE URBANA ELENCO DEI SUBALTERNI ASSEGNATI

Comune MONTERUBBIANO		Sezione	Foglio 28	Particella 195	Tipo mappale	del:
Sub	UBICAZIONE via/piazza	n.civ	Piani	Scala	Int	DESCRIZIONE
11	via x settembre	31	S1-1			ABITAZIONE
12						SOPPRESSO
13						SOPPRESSO
14						SOPPRESSO
15						SOPPRESSO
16	via x settembre	31	S1			GARAGE
17	via x settembre	31	S1			GARAGE
18	via x settembre	31	S1			GARAGE
19	via x settembre	31	S1			GARAGE
20	via x settembre	31	S1			GARAGE
21	via x settembre	31	S1			GARAGE
23	via x settembre	31	S1-T			B.C.N.C. - CORTE E CAMMINAMENTI COMUNI A TUTTI I SUB
24	via x settembre	31	2			ABITAZIONE
25	via x settembre	31	2			ABITAZIONE
26	via x settembre	31	T-1			B.C.N.C. - POZZO LUCE COMUNE AI SUB 11-24-25-28-29-30
27	via x settembre	31	T-1 - 2			B.C.N.C. - ATRIO, SCALA COMUNI AI SUB 11-24-25-28
28	via x settembre	31	S1-1			UNITA' IN CORSO DI COSTRUZIONE
29						SOPPRESSO
30	via x settembre	31	S1-T			ABITAZIONE
31						SOPPRESSO
33	via 10 settembre	31	T			UNITA' IN CORSO DI COSTRUZIONE
34	via 10 settembre	31	T			UNITA' IN CORSO DI COSTRUZIONE

**Agenzia del Territorio
CATASTO FABBRICATI
Ufficio Provinciale di
Ascoli**

Dichiarazione protocollo n. AP0147776 del 03/10/2003

Planimetria di u.i.u. in Comune di **Monterubbiano**

Via X Settembre

civ. 31

Identificativi Catastali:

Sezione:

Foglio: **28**

Particella: **195**

Subalterno: **17**

Compilata da:

Ciotti Patrizio

Iscritto all'albo:

Geometri

Prov. **Ascoli**

N. **868**

Scheda n. **1**

Scala **1:200**

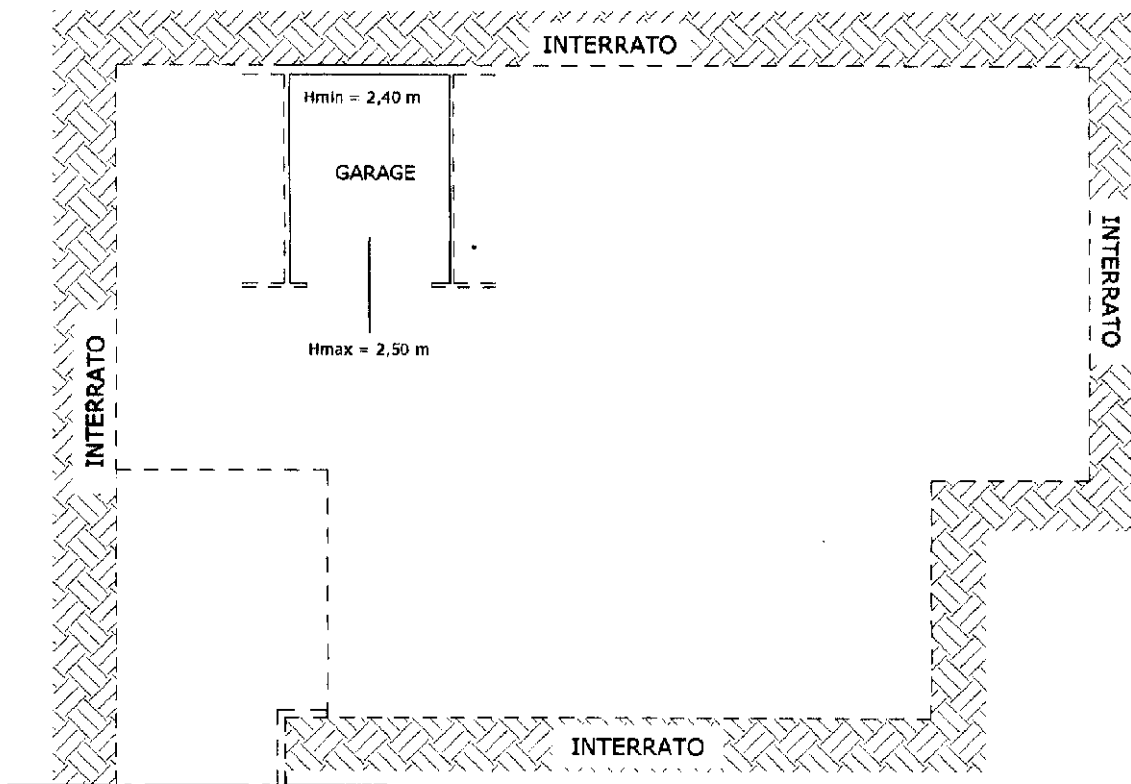

PIANO INTERRATO

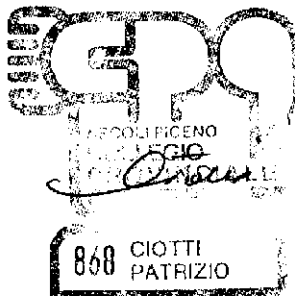

ORIENTAMENTO

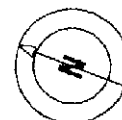

scala **1:200**

Ultima planimetria in atti

Catasto dei Fabbricati - Situazione al 12/12/2022 - Comune di MONTERUBBIANO(F614) - < Foglio 28 - Particella 195 - Subalterno 17 >
VIA 10 SETTEMBRE n. 31 Piano S1

**Agenzia del Territorio
CATASTO FABBRICATI
Ufficio Provinciale di
Ascoli**

Dichiarazione protocollo n. AP0098731 del 21/07/2006

Planimetria di u.i.u. in Comune di Monterubbiano

Via X Settembre

civ. 31

Identificativi Catastali:

Sezione:
Foglio: 28
Particella: 195
Subalterno: 30

Compilata da:
Ciotti Patrizio

Iscritto all'albo:
Geometri

Prov. Ascoli

N. 868

Scheda n. 1

Scala 1:200

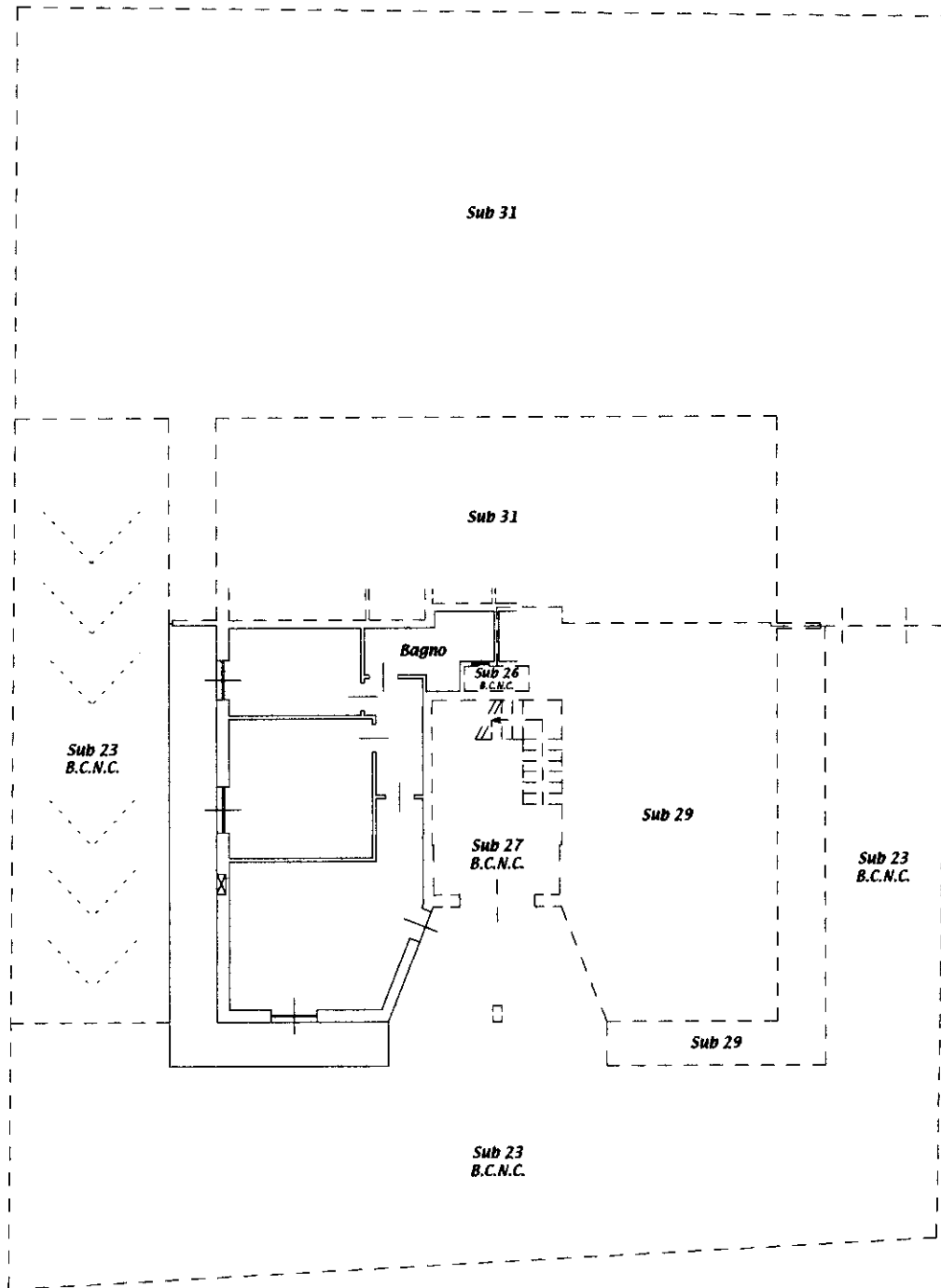

PIANO TERRA
H = 2,90 m

ORIENTAMENTO

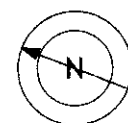

SCALA 1:200

Ultima planimetria in atti

**Agenzia del Territorio
CATASTO FABBRICATI
Ufficio Provinciale di
Ascoli**

Dichiarazione protocollo n. AP0098731 del 21/07/2006

Planimetria di u.i.u. in Comune di Monterubbiano

Via X Settembre

civ. 31

Identificativi Catastali:

Sezione:
Foglio: 28
Particella: 195
Subalterno: 30

Compilata da:
Ciotti Patrizio
Iscritto all'albo:
Geometri

Prov. Ascoli

N. 868

Scheda n. 2

Scala 1:200

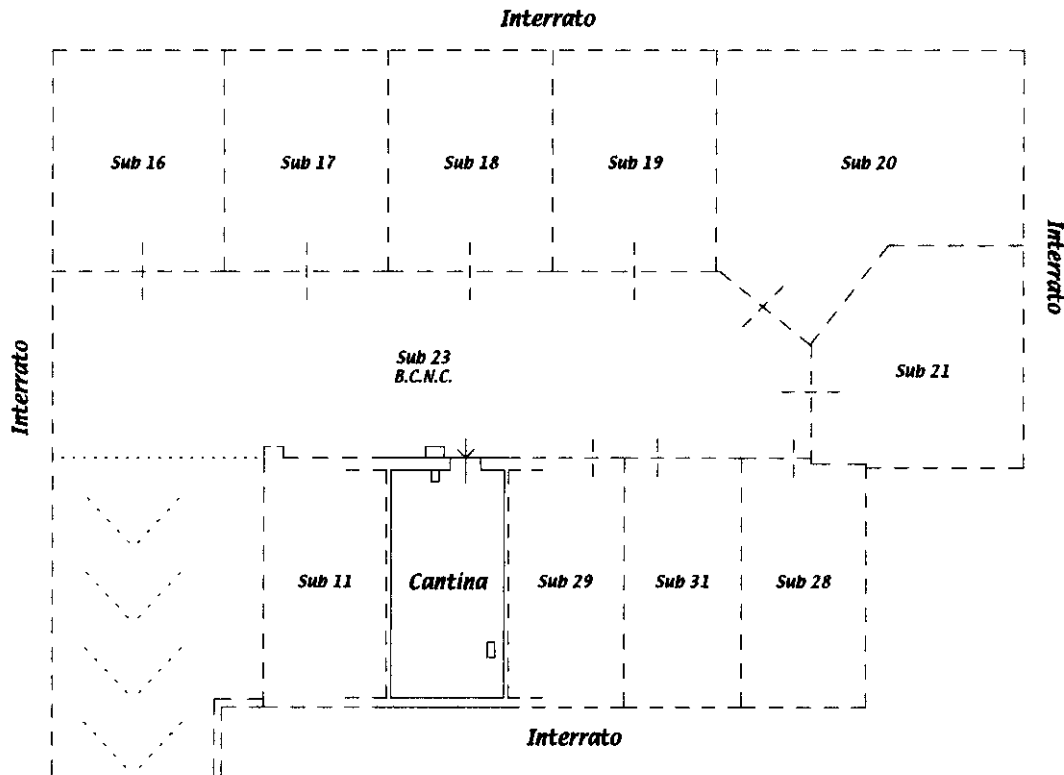

PIANO INTERRATO
H = 2,30 m

ORIENTAMENTO

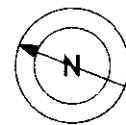

SCALA 1:200

Ultima planimetria in atti