

Agenzia del Territorio
CATASTO FABBRICATI
Ufficio Provinciale di
Teramo

Dichiarazione protocollo n. TE0202093 del 01/10/2008

Planimetria di u.i.u. in Comune di Corropoli

Viale Adriatico

civ.

Identificativi Catastali:

Sezione:

Foglio: 19

Particella: 87

Subalterno: 3

Iscritto all'albo:
Geometri

Prov. Teramo

N.

Scheda n. 1

Scala 1:200

1° PIANO SOTTOSTRADA
H=3.05

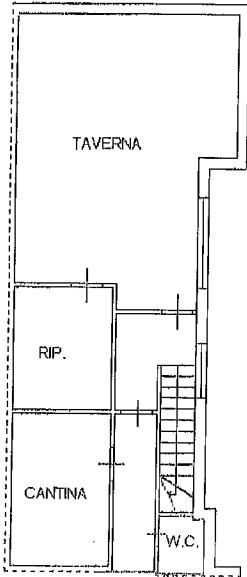

PIANO PRIMO
H=2.78

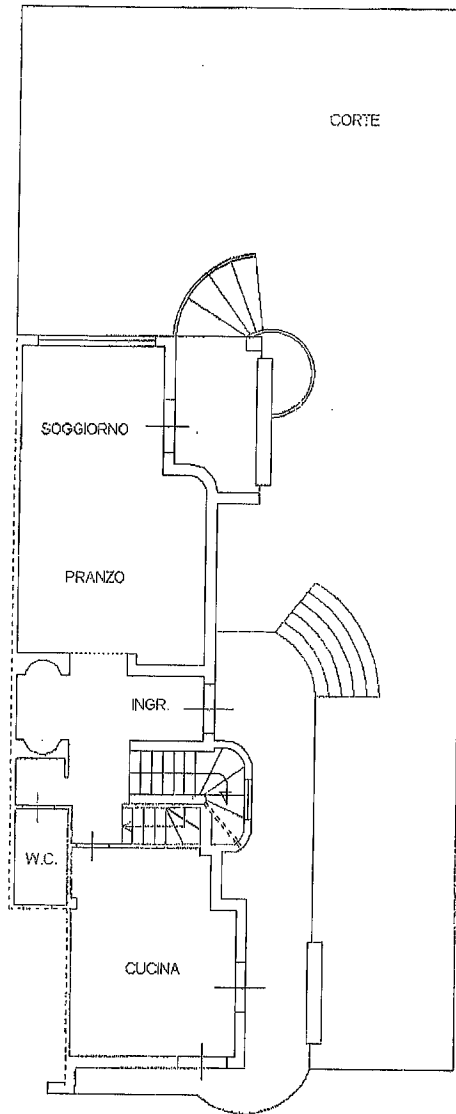
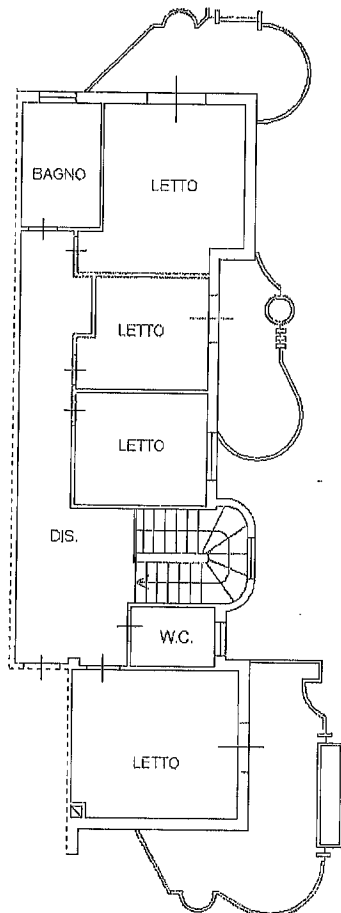

PIANO TERRA
H=2.77

Catasto dei Fabbricati - Situazione al 16/11/2018 - Comune di CORROPOLI(D043) - < Foglio: 19 Particella: 87 - Subalterno 3 >
VIALE ADRIATICO piano: S1-T-1;

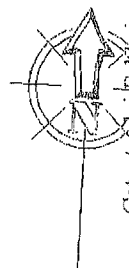

Agenzia del Territorio
CATASTO FABBRICATI
Ufficio Provinciale di
Teramo

Dichiarazione protocollo n. TE0202093 del 01/10/2008	
Planimetria di u.i.u. in Comune di Corropoli	
Viale Adriatico	civ.
Identificativi Catastali:	
Sezione:	
Foglio: 19	
Particella: 87	Isritto all'albo: Geometri
Subalterno: 3	Prov. Teramo N. 13...

Scheda n. 1 Scala 1:200

1° PIANO SOTTOSTRADA
H=3.05

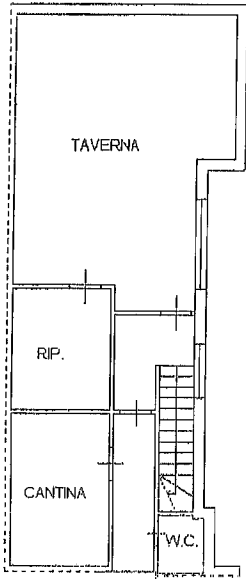

PIANO PRIMO
H=2.78

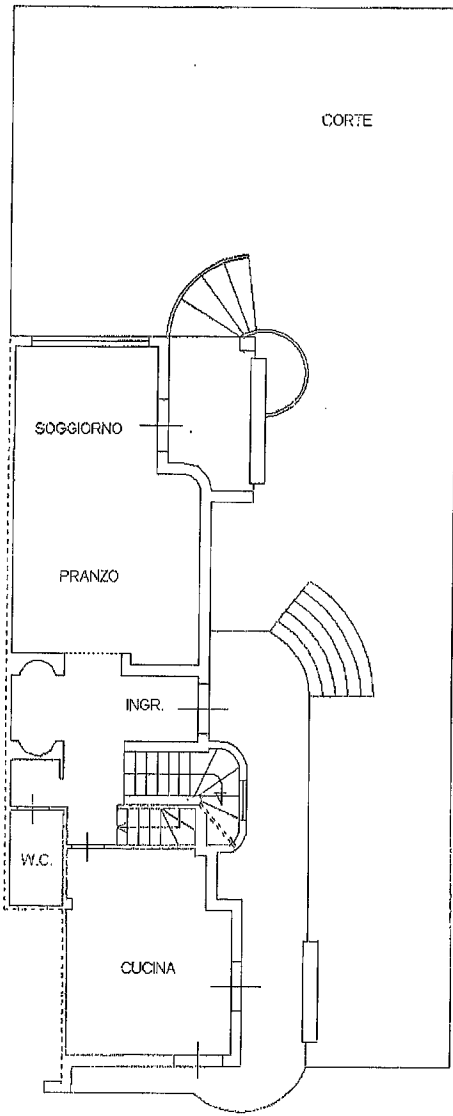
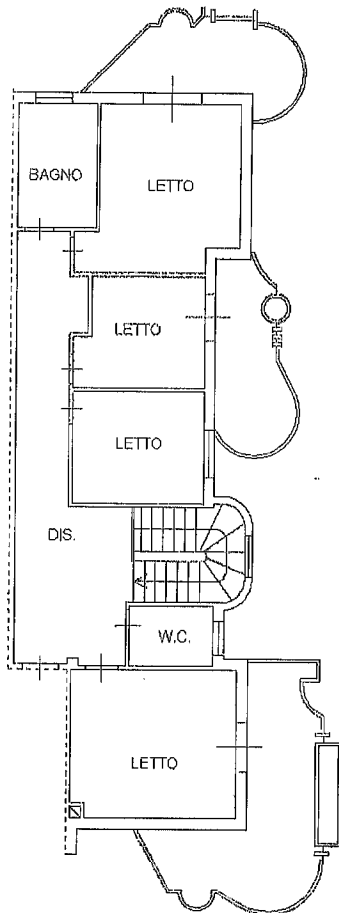

PIANO TERRA
H=2.77

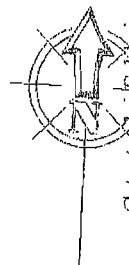

Catasto Fabbricati - Situazione al 16/11/2018 - Comune di CORROPOLI(D043) - < Foglio: 19 Particella: 87 - Subalterno 3 >
VIALE ADRIATICO piano: S1-T-1;

Agenzia del Territorio
CATASTO FABBRICATI
Ufficio Provinciale di
Teramo

Dichiarazione protocollo n. TE0202093 del 01/10/2008	
Planimetria di u.i.u. in Comune di Corropoli	
Viale Adriatico	civ.
Identificativi Catastali:	
Sezione:	
Foglio: 19	Iscritto all'albo: Geometri
Particella: 87	Prov. Teramo
Subalterno: 7	N.

Scheda n. 1 Scala 1:200

1° PIANO SOTTOSTRADA
H=3.05

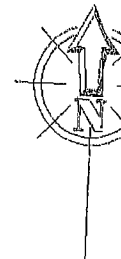
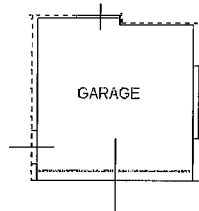

Catasto Fabbricati - Situazione al 16/11/2018 - Comune di CORROPOLI(D043) - < Foglio: 19 Particella: 87 - Subalterno 7 >
VIALE ADRIATICO piano: S1;

Bene 4 Lotto 10

Agenzia del Territorio
CATASTO FABBRICATI
Ufficio Provinciale di
Teramo

Dichiarazione protocollo n. TE0202093 del 01/10/2008	
Planimetria di u.i.u. in Comune di Corropoli	
Viale Adriatico oiv.	
Identificativi Catastali:	
Sezione:	
Foglio: 19	Isritto all'albo: Geometri
Particella: 87	
Subalterno: 5	Prov. Teramo N.

Scheda n. 1 Scala 1:200

PIANO SECONDO
(sottotetto)

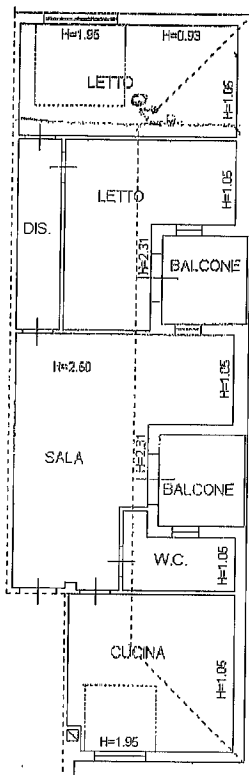

Catasto dei Fabbricati - Situazione al 16/11/2018 - Comune di CORROPOLI(D043) - < Foglio: 19 Particella: 87 - Subalterno 5 >
VIALE ADRIATICO piano: 2;

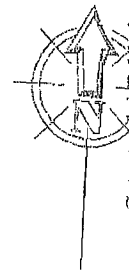

ELABORATO PLANIMETRICO	
Compiato da:	
Iscritto all'albo:	
Geometri	
Prov. Teramo	N. 1143

Agenzia del Territorio
CATASTO FABBRICATI
 Ufficio Provinciale di
 Teramo

Comune di Corropoli	Protocollo n. TE0202093 del 01/10/2008
Sezione: Foglio: 19 Particella: 87	Tipo Mappale n. 934 del 05/04/1995
Dimostrazione grafica dei subalterni	Scala 1 : 500

1° PIANO SOTTOSTRADA

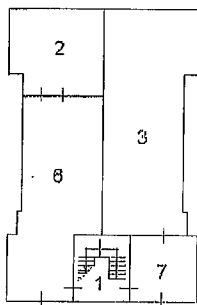

PIANO TERRA

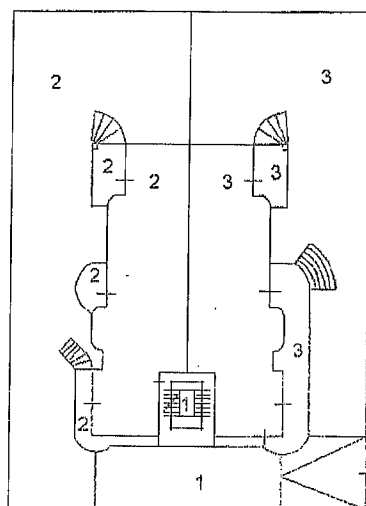

PIANO PRIMO

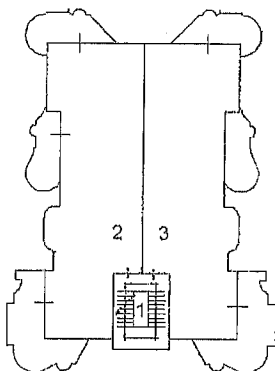

PIANO SECONDO (SOTTOTETTO)

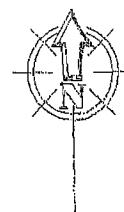
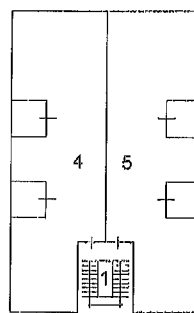

Catasto dei Fabbricati - Situazione al 16/11/2018 - Comune di CORROPOLI (D043) - < Foglio: 19 Particella: 87 - Elaborato planimetrico > - Sub:

Direzione Provinciale di Teramo

Ufficio Provinciale - Territorio

Servizi Catastali

Comune di: CORROPOLI

Elenco Subalterni

ACCERTAMENTO DELLA PROPRIETA IMMOBILIARE URBANA

ELENCO DEI SUBALTERNI ASSEGNATI

Comune		Sezione	Foglio	Particella		Tipo mappale	del:
CORROPOLI			19	87		934	
Sub	UBICAZIONE via/piazza	n°civ	Piani	Scala	Int.	DESCRIZIONE	
1	VIALE ADRIATICO		S1-T1-2			SCIVOLO DI ACCESSO GARAGE E VANO SCALA, B. C.	
2	VIALE ADRIATICO		S1-T1			N. C. A TUTTI I SUB	
3	VIALE ADRIATICO		S1-T1			ABITAZIONE DI TIPO CIVILE	
4	VIALE ADRIATICO		2			ABITAZIONE DI TIPO CIVILE	
5	VIALE ADRIATICO		2			ABITAZIONE DI TIPO CIVILE	
6	VIALE ADRIATICO		S1			AUTORIMESSA	
7	VIALE ADRIATICO		S1			AUTORIMESSA	

Visura ordinaria