

**Agenzia del Territorio
CATASTO FABBRICATI
Ufficio Provinciale di
Latina**

Dichiarazione protocollo n. LT0319044 del 26/10/2010

Planimetria di u.i.u. in Comune di Sonnino

Via Giuseppe Di Vittorio

civ.

Identificativi Catastali:

Sezione:

Foglio: 23

Particella: 770

Subalterno: 6

Compilata da:

Iscritto all'albo:
Ingegneri

Prov. Latina

N. 1082

Scheda n. 1

Scala 1:100

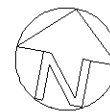

Part. n. 903

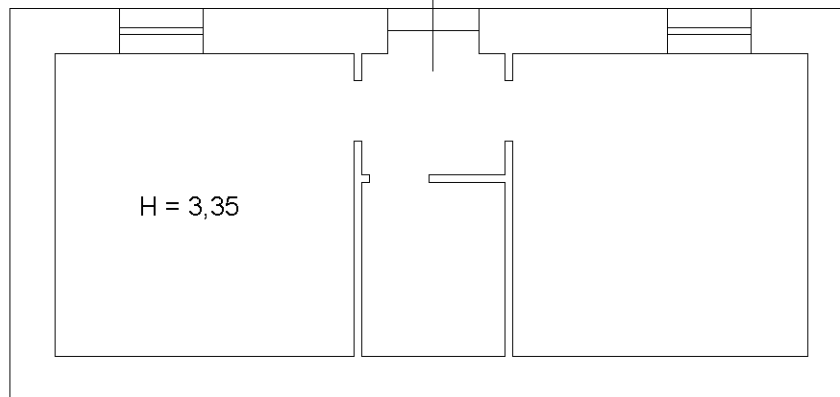

Part. n. 897

Part. n. 903

Part. n. 481

10 metri

PIANO SEMINTERRATO

Ultima planimetria in atti