

Chiavenna via Cerletti

L'intero edificio sviluppa 4 piani, 3 piani fuori terra, 1 piano interrato. Immobile costruito nel 1978 ristrutturato nel 1989.



DESCRIZIONE DELLA ZONA

I beni sono ubicati in zona semicentrale in un'area mista residenziale/commerciale, le zone limitrofe si trovano in un'area mista residenziale/commerciale. Il traffico nella zona è sostenuto, i parcheggi sono sufficienti. Sono inoltre presenti i servizi di urbanizzazione primaria e secondaria.



Vista generale del fabbricato su via Cerletti



Cortile interno - accesso al laboratorio

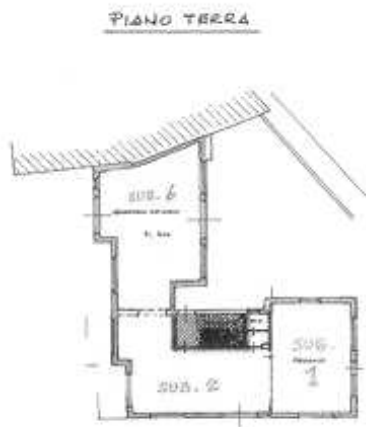

composizione schematica piano terra

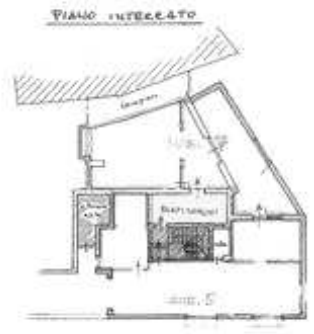

composizione schematica piano interrato