

MODULARIO
a. c. n. 497



MINISTERO DELLE FINANZE
DIPARTIMENTO DEL TERRITORIO
CATASTO EDILIZIO URBANO (RDL 13-4-1939, n. 652)

MOD. **BN** (CEU)

LIRE
200

Planimetria di u.i.u. in Comune di **VERRES** via **dei GIARDINI** civ. **5**

ESTRATTO DI MAPPA
SCALA 1:1000

TIPO MAPPALE N° 650 DEL 04/03/1999

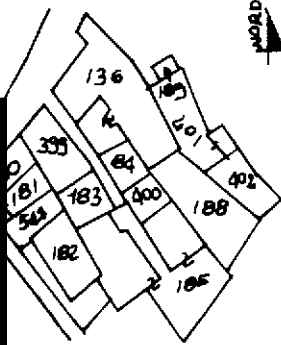

PIANO TERRENO

FG. 5 N° 400

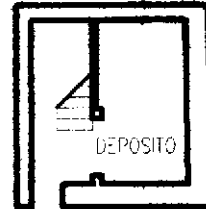

PIANO SOTTERRANEO

FG. 5 N° 183 SUB. 4

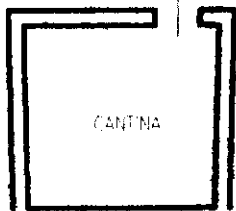

FG. 5 N° 183 SUB. 4

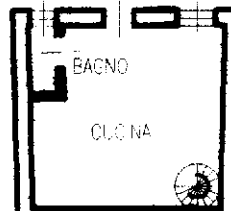

PIANO PRIMO

FG. 5 N° 183 SUB. 4

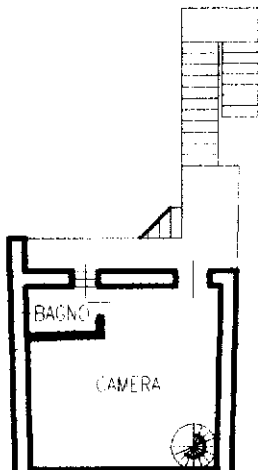

PIANO SECONDO

FG. 5 N° 183 SUB. 4

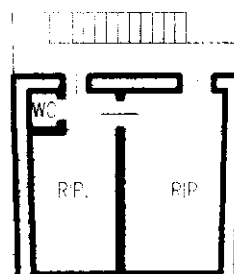

ORIENTAMENTO



SCALA DI 1:300

Dichiarazione di N.C.
Denuncia di variazione

Compilata dal **Geom. GIULIO LUCA**
(Titolo, cognome e nome)

RISERVATO ALL'UFFICIO

Ultima planimetria in atti

iscritto all'albo de' **Geometri**
POSTO 881

Data presentazione: 04/05/1999 - Data: 15/09/2022 - n. T325398 - Richiedente: PRRCRL63M24A326Q

Totale schede: 7 - Formato di acquisizione: A4 - n. 183 sub. 4 - data: 19/04/99 Firma

Identificativi catastali: FG. 5 N° 400

Identificativi catastali: FG. 5 N° 183 SUB. 4

Identificativi catastali: FG. 5 N° 183 SUB. 4

manu 01
Catasto del Fabbricati - Situazione al 15/09/2022 - Comune di VERRES (C282) - < Foglio 5 - Particella 183 - Subalterno 4 - > - Uiu grafiata
Firmato D:\1\BIBLIOTECA\PRODOTTI\CAFFI\183\881-De2ARUBAPEC S.P.A. NG CA 3 Serial#: 4940473132ac07b31b30b79d0291c05e

