

A DOCUMENTAZIONE FOTOGRAFICA	DENUNCIA DI INIZIO ATTIVITA'	03/10/2006	L.R.	E.R.	E.R.	00
Nome del file :	Fase di lavoro :	Data :	Redatto :	Verificato :	Approvato :	Revisione :

COMUNE di PRATA CAMPORTACCIO

Provincia di Sondrio

RISTRUTTURAZIONE FABBRICATO ARTIGIANALE e COMMERCIALE

<p>ARCHITETTURA URBANISTICA INTERMI</p>  <p>ARCHITETTI Enzo Bonazzola Bruno Covi Luigi Conca Silvano Malnati</p> <p>23022 Chiavenna (SO) P.zza Bertocchi, 6 Tel. 0343.32835 Fax 0343.35257 E-mail infochi@studioquattro.it</p> <p>23015 Grevedona (CO) Viale Stampo, 4 Tel. 0344.85769 Fax 0344.89240 E-mail infoagr@studioquattro.it P.IVA 00145020145</p>	<p>PROGETTISTA: Dott. Arch. Enzo Bonazzola</p> 	<p>COMMITTENTE:</p> 
--	--	--

<p>DENUNCIA DI INIZIO ATTIVITA'</p>	<p>COMUNE DI PRATA CAMPORTACCIO (SO)</p>
<p>DOCUMENTAZIONE FOTOGRAFICA</p>	<p>5059 05/10/2006 82/2006</p> 

COMMESSA: 155/CH	SCALA:	DATA: OTTOBRE 2006	ALLEGATO: A
---------------------	--------	-----------------------	----------------



D01 Pianta Piano Terra...	DENUNCIA DI INIZIO ATTIVITA'	03/10/2006	I.R.	E.B.	E.B.	00
Nome del file :	Fase di lavoro :	Data :	Redatto :	Verificato :	Approvato :	Revisione :

COMUNE di PRATA CAMPORTACCIO

Provincia di Sondrio

COMUNE DI PRATA CAMPORTACCIO (SO)

Tavola allegata alla Denuncia Inizio Attività

- prot. N. 505/P del 05/10/2006

- Pratica Edilizia 82/2006

RISTRUTTURAZIONE FABBRICATO ARTIGIANALE e COMMERCIALE



ARCHITETTURA
URBANISTICA
INTERM



ARCHITETTI
Enzo Bonazzola
Bruno Comi
Luigi Conca
Silvano Malinetti

23022 Chiavenna (SO)
P.zza Bertacchi, 6
Tel. 0343.32835
Fax 0343.33257
E-mail: infoch@studioquattro.it

22015 Grevedone (CO)
Viale Stampo, 4
Tel. 0344.85769
Fax 0344.89240
E-mail: infogr@studioquattro.it
PIVA 00145020145

PROGETTISTA:

Dott. Arch. Enzo Bonazzola



COMMITTENTE:

Moreschi S.r.l.

DENUNCIA DI INIZIO ATTIVITA'

PIANTA PIANO TERRA PROSPETTI E SEZIONE A-A' (STATO DI FATTO)

PIANTA PIANO TERRA PROSPETTI E SEZIONE A-A' (PROGETTO)

COMMESSA:

155/CH

SCALA:

1:100

DATA:

Ottobre 2006

TAVOLA:

D1/1

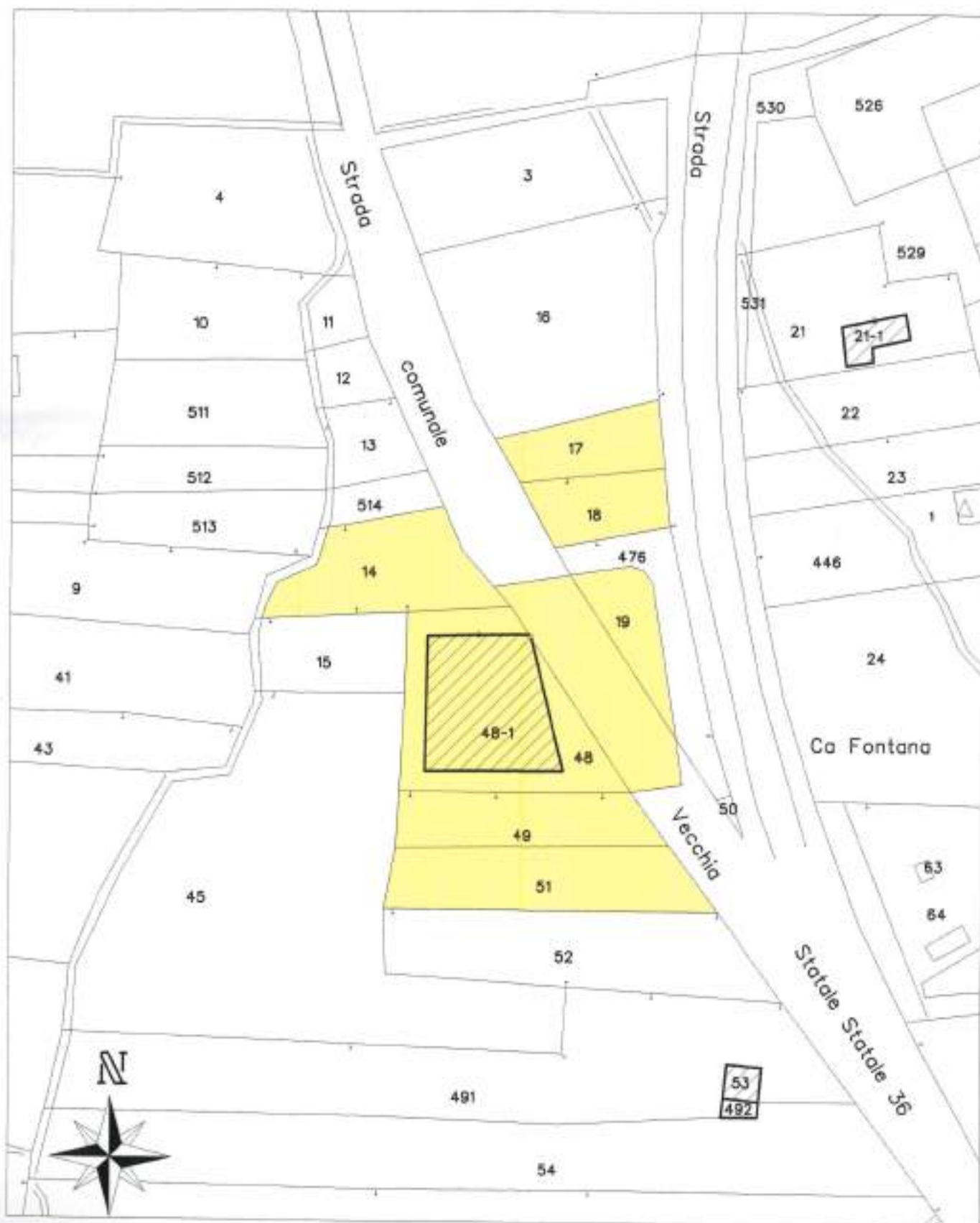

COMUNE DI PRATA CAMPORTACCIO

FOGLIO 31

ESTRATTO MAPPA

Scala 1 : 1000

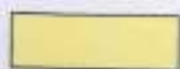

Mappali di proprieta' 14/17/18/19/48/49/51

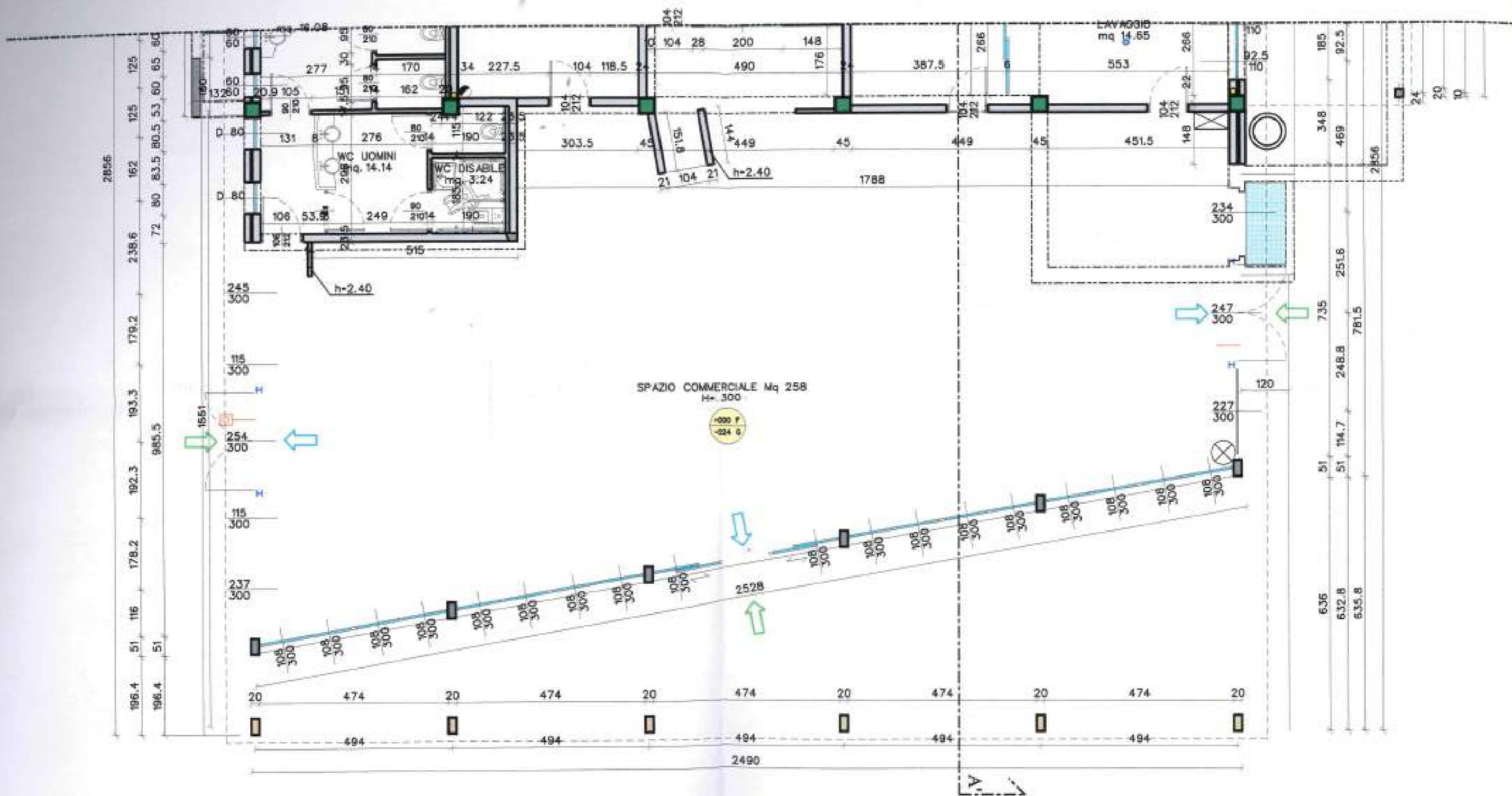

PIANO TERRA

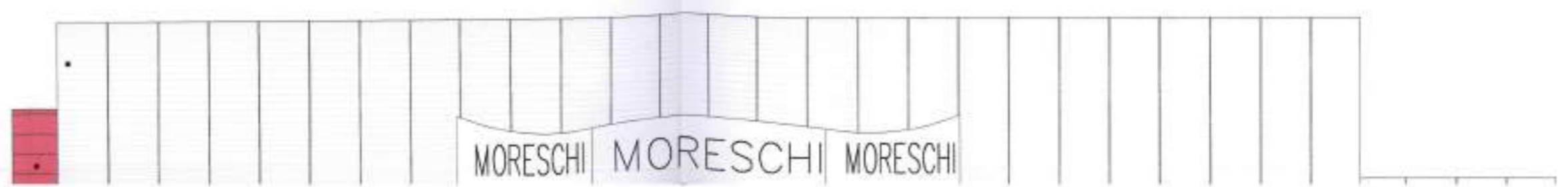

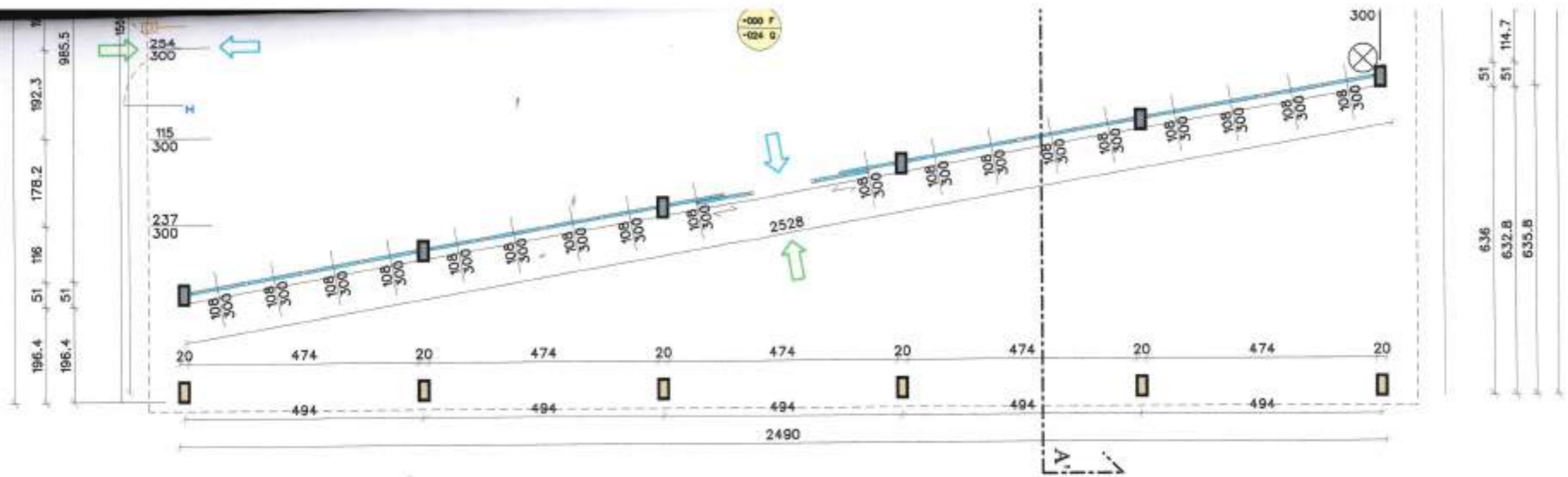

PIANO TERRA



PROSPETTO EST



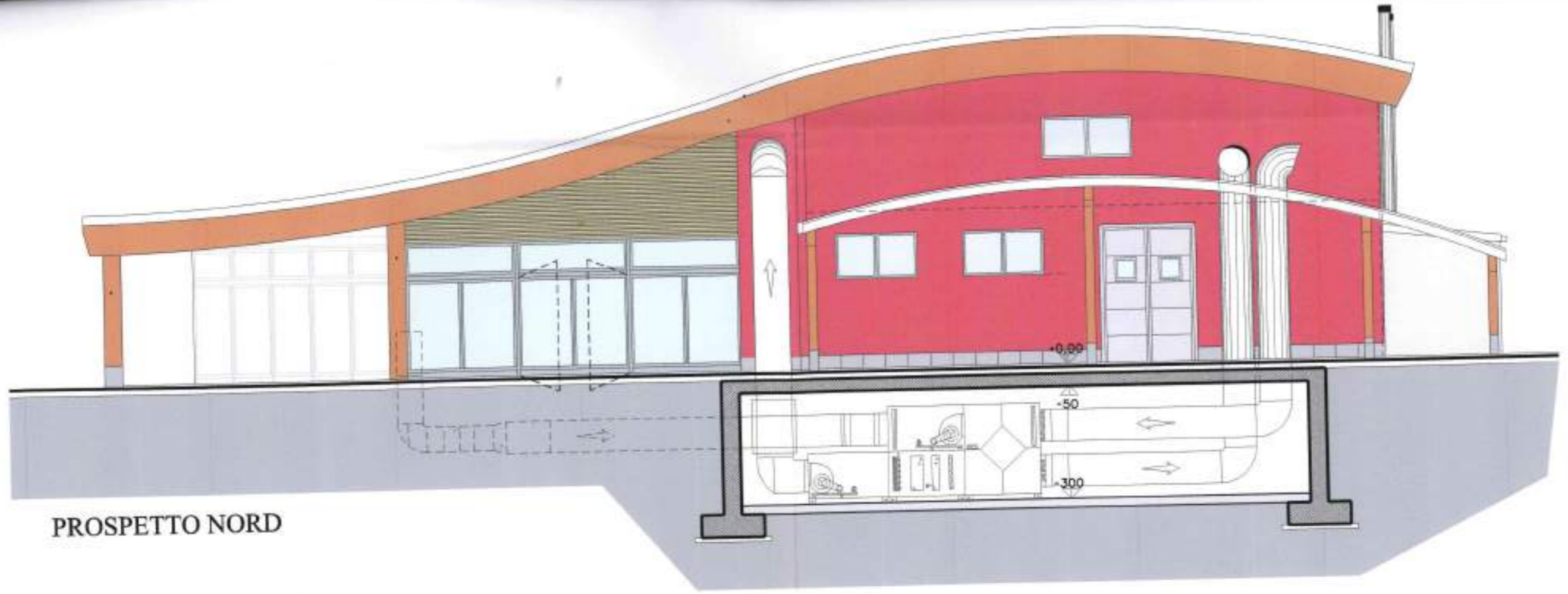

PROSPETTO NORD

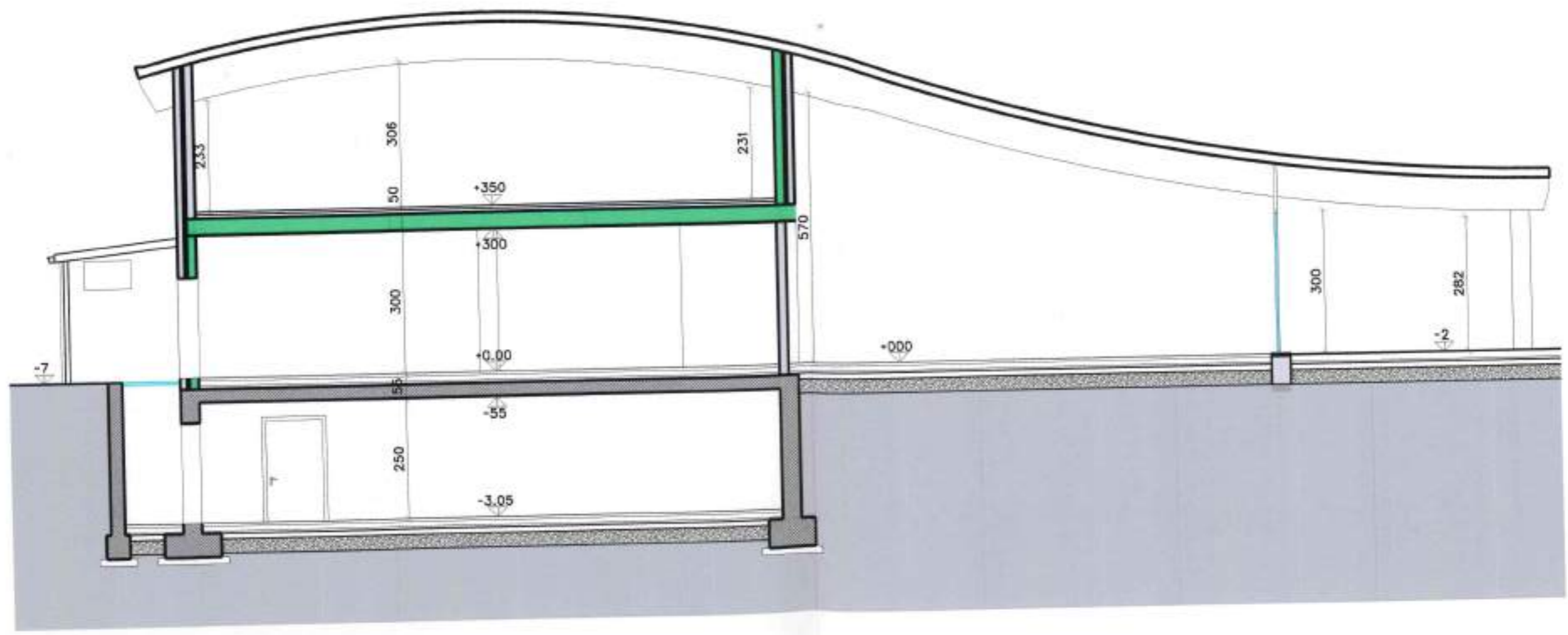

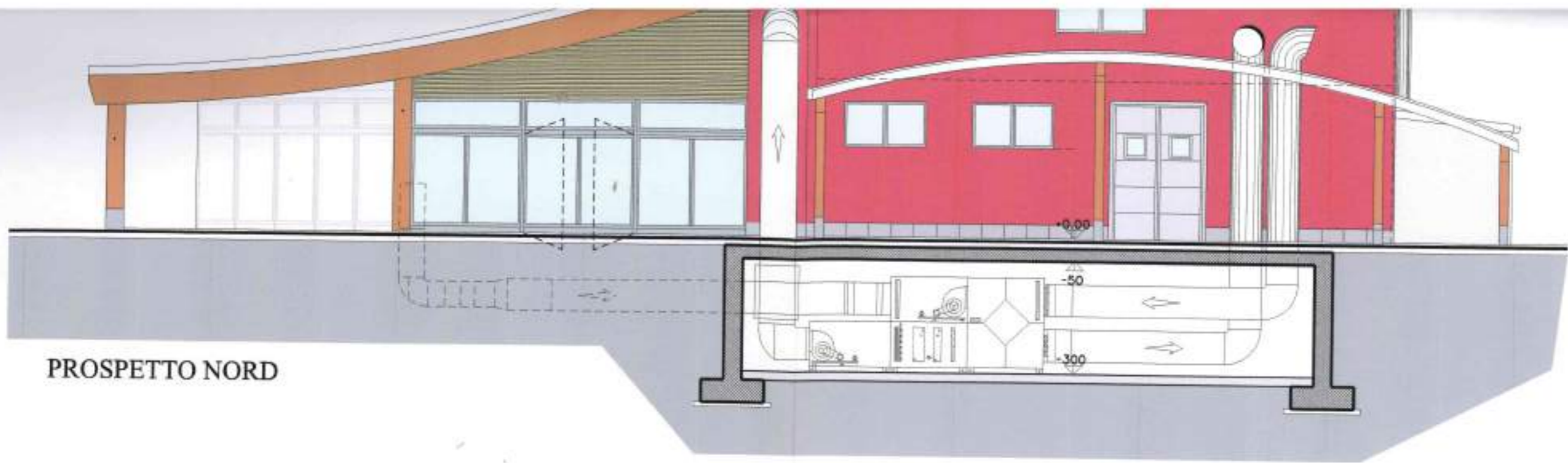

PROSPETTO NORD

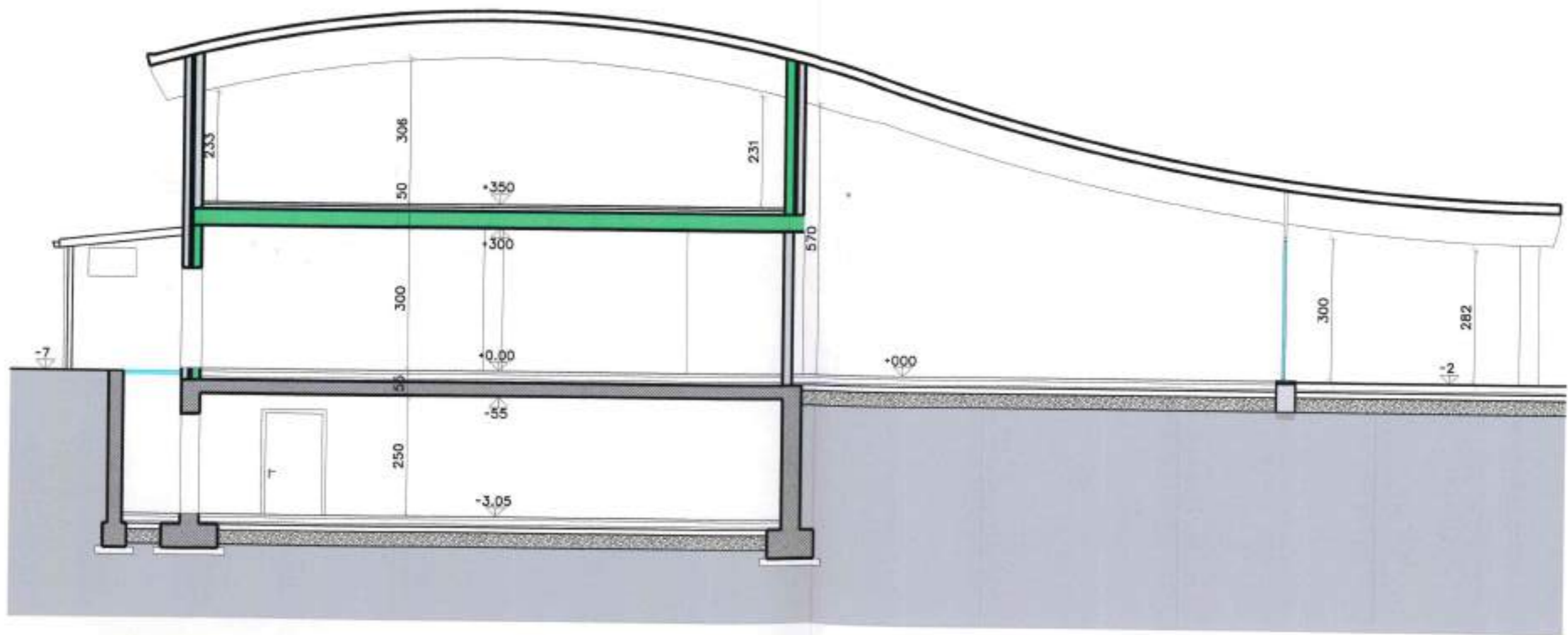

SEZIONE A-A'

DISEGNI STATO DI FATTO

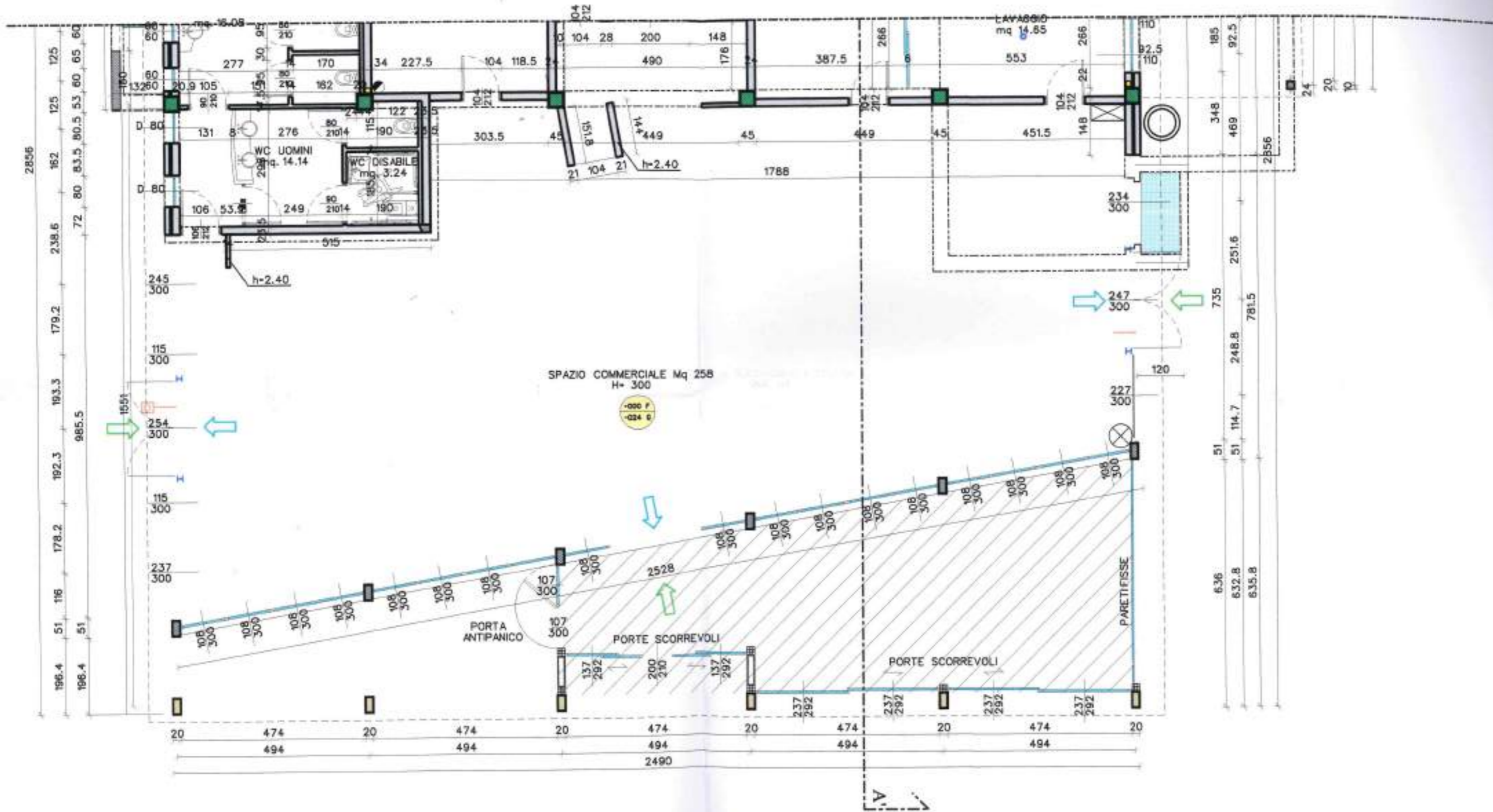

PIANO TERRA





PROSPETTO EST

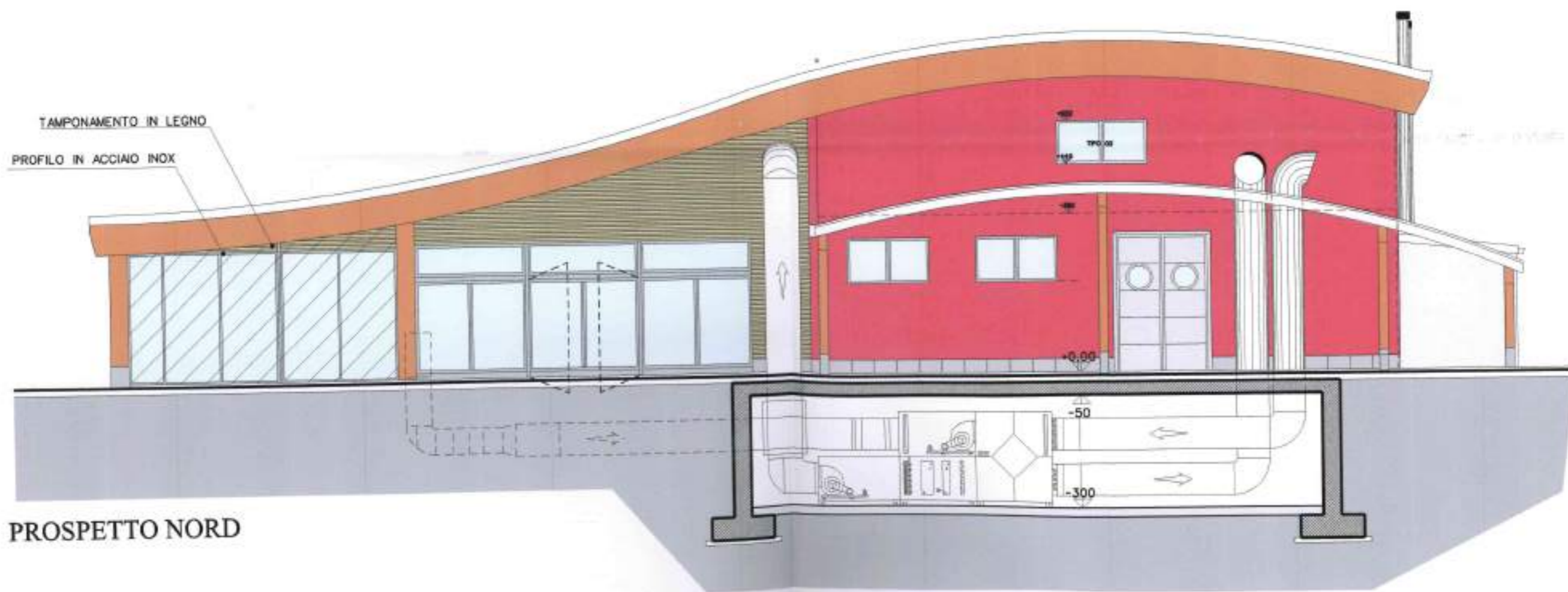

PROSPETTO NORD

TAMPONAMENTO IN LEGNO
PROFILO IN ACCIAIO INOX

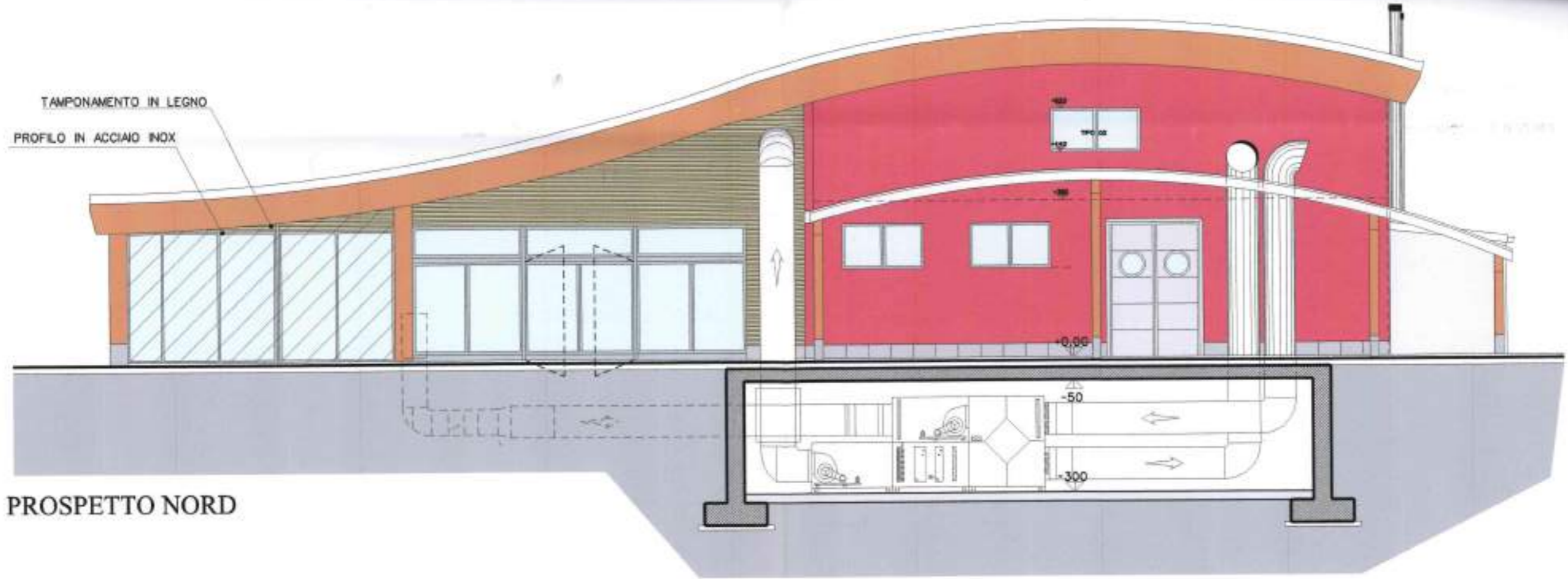

PROSPETTO NORD

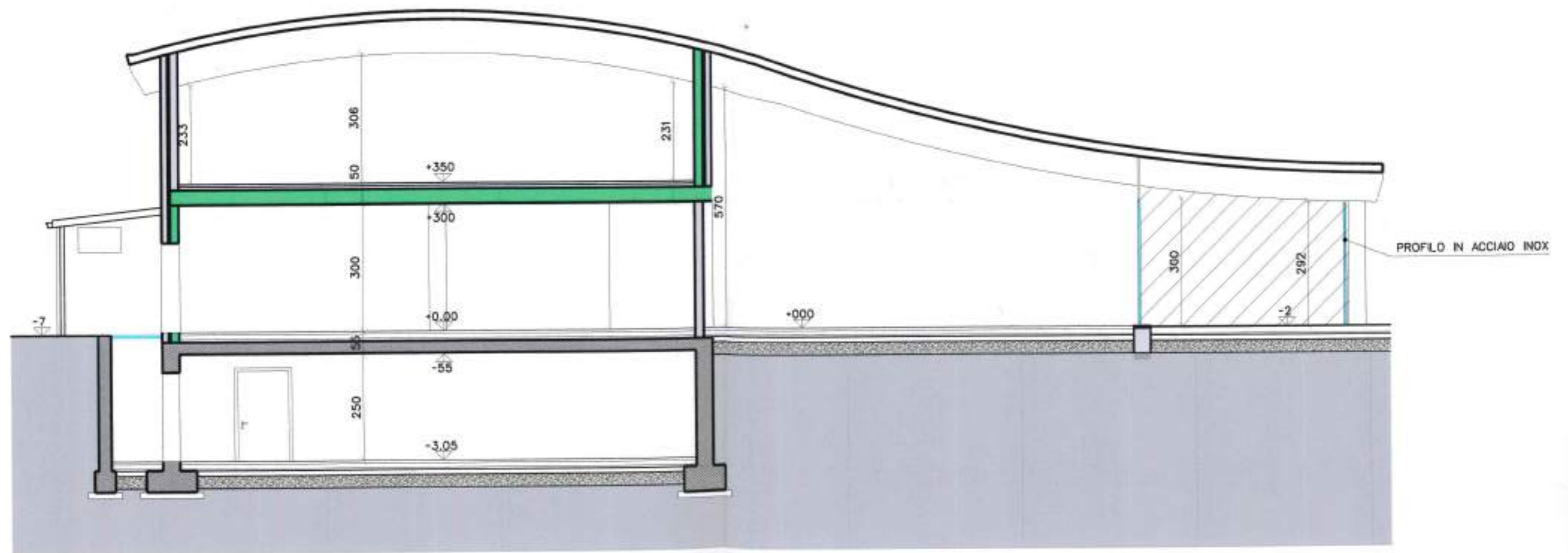

SEZIONE A-A'

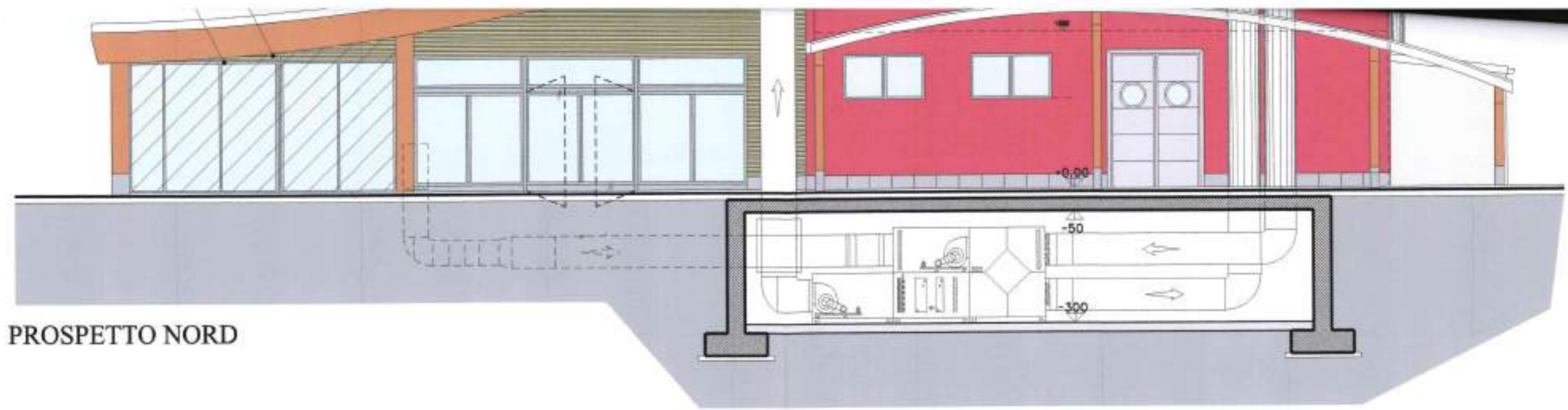

PROSPETTO NORD

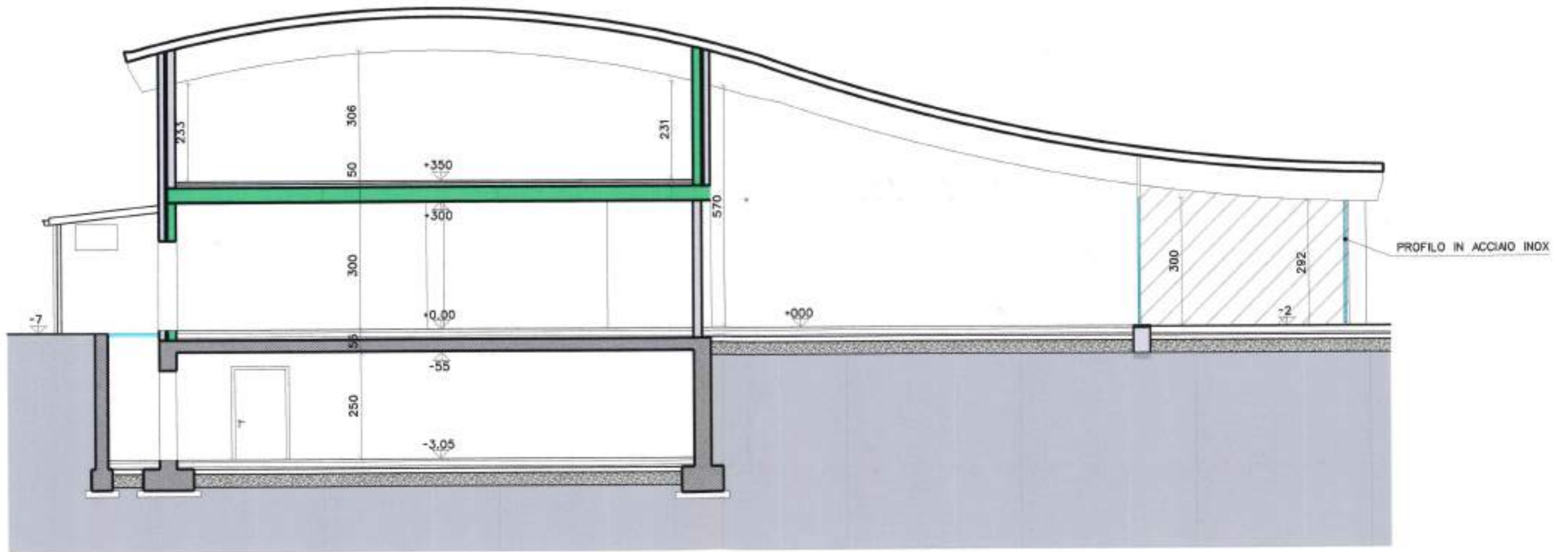

SEZIONE A-A'

DISEGNI DI PROGETTO

