

FOTO n. 1 - Appartamento di primo piano sito nel centro storico di Cittaducale, composto da due unità immobiliari graffate e collegate tramite pianerottolo comune ad altri subalterni, individuato al N.C.E.U. del suddetto comune al fg. 24 part 534 sub 10 e 736 sub 1 categoria A/3 classe 2 5,50 vani, rendita € 326,66.



FOTO n. 2 - Appartamento di primo piano sito nel centro storico di Cittaducale, composto da due unità immobiliari graffate e collegate tramite pianerottolo comune ad altri subalterni, individuato al N.C.E.U. del suddetto comune al fg. 24 part 534 sub 10 e 736 sub 1 categoria A/3 classe 2 5,50 vani, rendita € 326,66.
Vista della cucina



FOTO n. 3 - Appartamento di primo piano sito nel centro storico di Cittaducale, composto da due unità immobiliari graffate e collegate tramite pianerottolo comune ad altri subalterni, individuato al N.C.E.U. del suddetto comune al fg. 24 part 534 sub 10 e 736 sub 1 categoria A/3 classe 2 5,50 vani, rendita € 326,66.

Vista del pianerottolo di collegamento comune



FOTO n. 4 - Appartamento di primo piano sito nel centro storico di Cittaducale, composto da due unità immobiliari graffate e collegate tramite pianerottolo comune ad altri subalterni, individuato al N.C.E.U. del suddetto comune al fg. 24 part 534 sub 10 e 736 sub 1 categoria A/3 classe 2 5,50 vani, rendita € 326,66.

Vista della camera da letto



FOTO n. 5 - Appartamento di primo piano sito nel centro storico di Cittaducale, composto da due unità immobiliari graffate e collegate tramite pianerottolo comune ad altri subalterni, individuato al N.C.E.U. del suddetto comune al fg. 24 part 534 sub 10 e 736 sub 1 categoria A/3 classe 2 5,50 vani, rendita € 326,66.
Vista di uno dei bagni



FOTO n. 6 - Appartamento di primo piano sito nel centro storico di Cittaducale, composto da due unità immobiliari graffate e collegate tramite pianerottolo comune ad altri subalterni, individuato al N.C.E.U. del suddetto comune al fg. 24 part 534 sub 10 e 736 sub 1 categoria A/3 classe 2 5,50 vani, rendita € 326,66.

Vista del secondo bagno



FOTO n. 7 - Appartamento di primo piano sito nel centro storico di Cittaducale, composto da due unità immobiliari graffate e collegate tramite pianerottolo comune ad altri subalterni, individuato al N.C.E.U. del suddetto comune al fg. 24 part 534 sub 10 e 736 sub 1 categoria A/3 classe 2 5,50 vani, rendita € 326,66.
Vista di un locale finestrato



FOTO n. 8 - Appartamento di primo piano sito nel centro storico di Cittaducale, composto da due unità immobiliari graffate e collegate tramite pianerottolo comune ad altri subalterni, individuato al N.C.E.U. del suddetto comune al fg. 24 part 534 sub 10 e 736 sub 1 categoria A/3 classe 2 5,50 vani, rendita € 326,66.

Vista di un altro dei locali componenti l'immobile

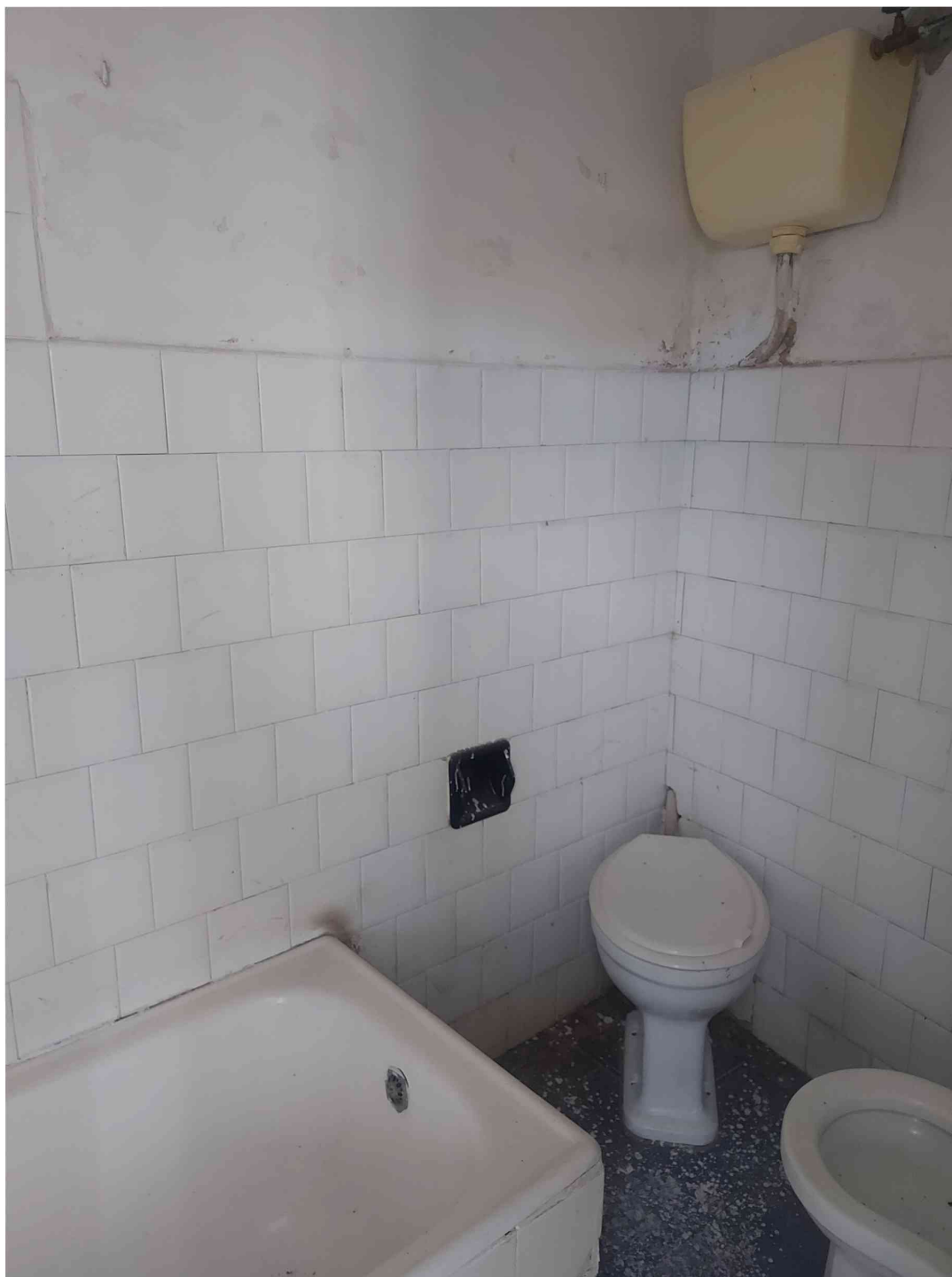

FOTO n. 9 - Appartamento di primo piano sito nel centro storico di Cittaducale, composto da due unità immobiliari graffate e collegate tramite pianerottolo comune ad altri subalterni, individuato al N.C.E.U. del suddetto comune al fg. 24 part 534 sub 10 e 736 sub 1 categoria A/3 classe 2, 5,50 vani, rendita € 326,66.

Vista della facciata posteriore dell'edificio al primo piano del quale è situato l'appartamento oggetto di stima.

