

Figura 1 Localizzazione delle particelle pignorate in San Tammaro



Figura 2 Mappa catastale con l'individuazione delle particelle al foglio 4 del Comune di San Tammaro





Figura 3 p.lle 5436 e 5437 del foglio 4

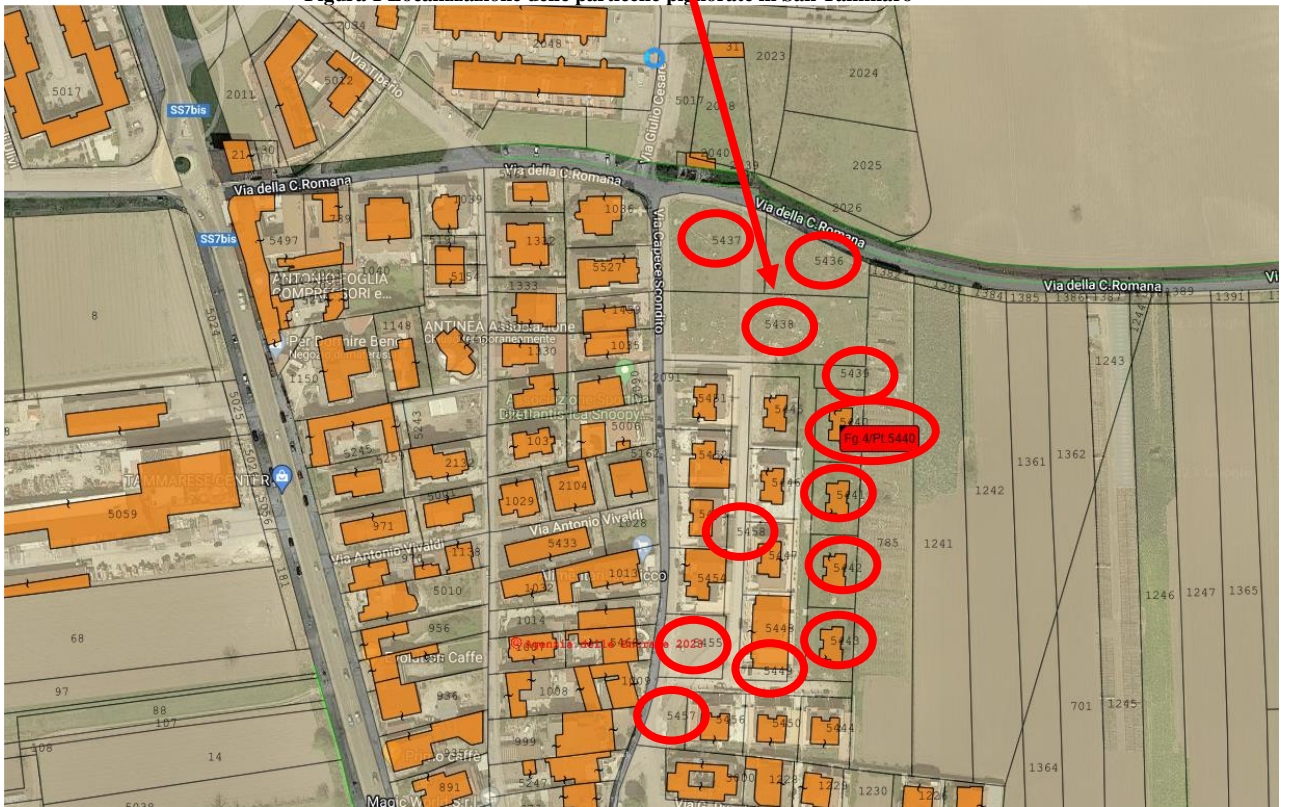

Figura 4 p.lle 5437 e 5438 del foglio 4



Figura 5 p.la 5457 del foglio 4



Figura 6 p.la 5455 del foglio 4



Figura 7 p.la 5458 del foglio 4



Figura 8 p.la 5458 del foglio 4



Figura 9 p.lle 5440, 5441, 5442, 5443 del foglio 4



Figura 10 p.lle 5440, 5441, 5442, 5443 del foglio 4





Figura 11 attrezzature di interesse generale p.lla 5436



Figura 12 centro commerciale p.lla 5437

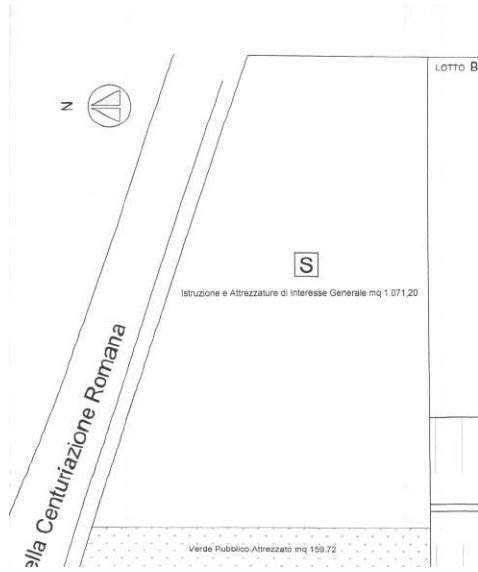

Figura 13 edifici residenziali e non residenziali p.lla 5438

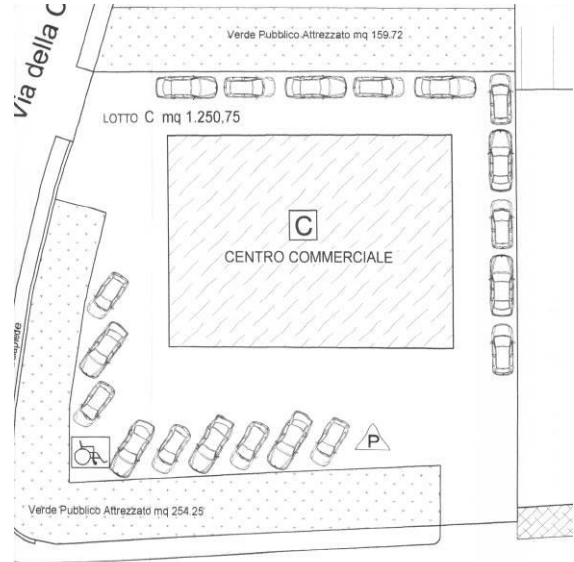

Figura 14 edifici residenziali e non residenziali p.lla 5438



Figura 15 edifici residenziali p.lle 5440, 5441 sub 1 e sub 2 con strada di piano p.lla 5458

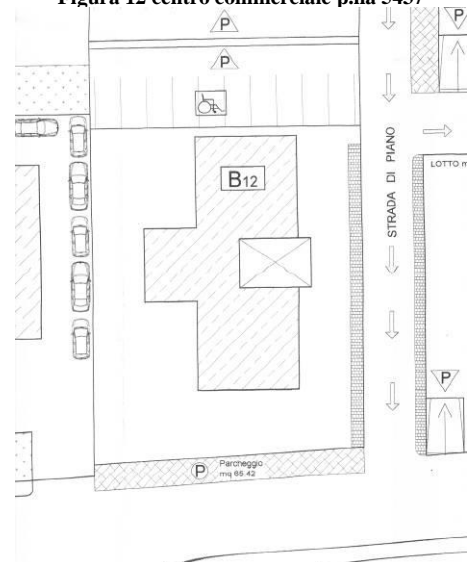

Figura 16 edifici residenziali p.lle 5442, 5443 sub 1 e sub 2 con strada di piano p.lla 5458

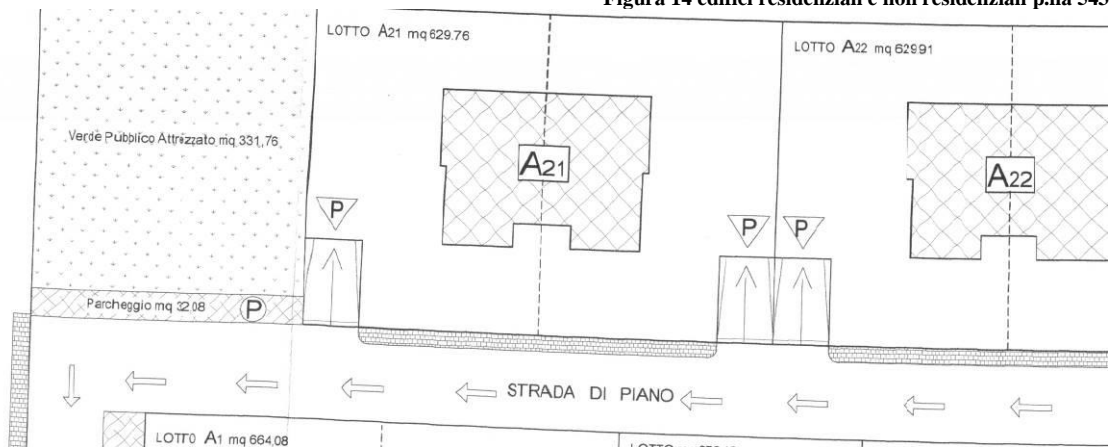

Figura 17 verde pubblico attrezzato p.lla 5455

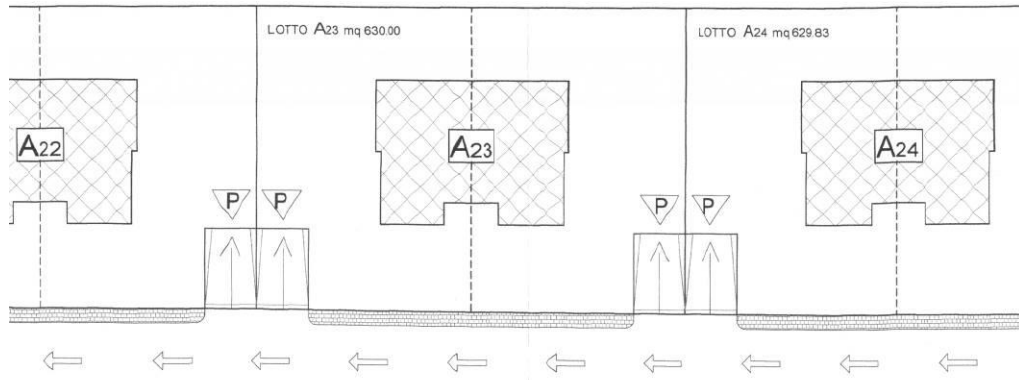
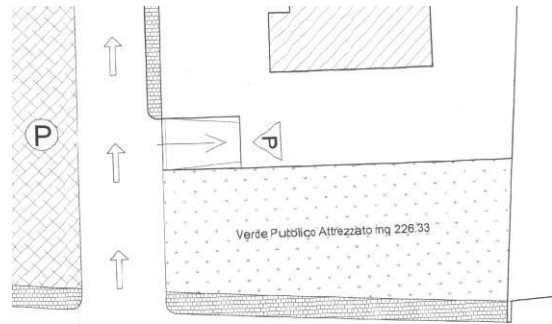

Figura 18 verde pubblico attrezzato p.lla 5457

