

Ultima planimetria in atti

MODULARIO
F. Catasto 214



MINISTERO DELLE FINANZE
DIPARTIMENTO DEL TERRITORIO
CATASTO EDILIZIO URBANO (RDL 13-4-1939, N. 652)

Planimetria di u.i.u. in Comune di ROSA via BERTORELLE civ.

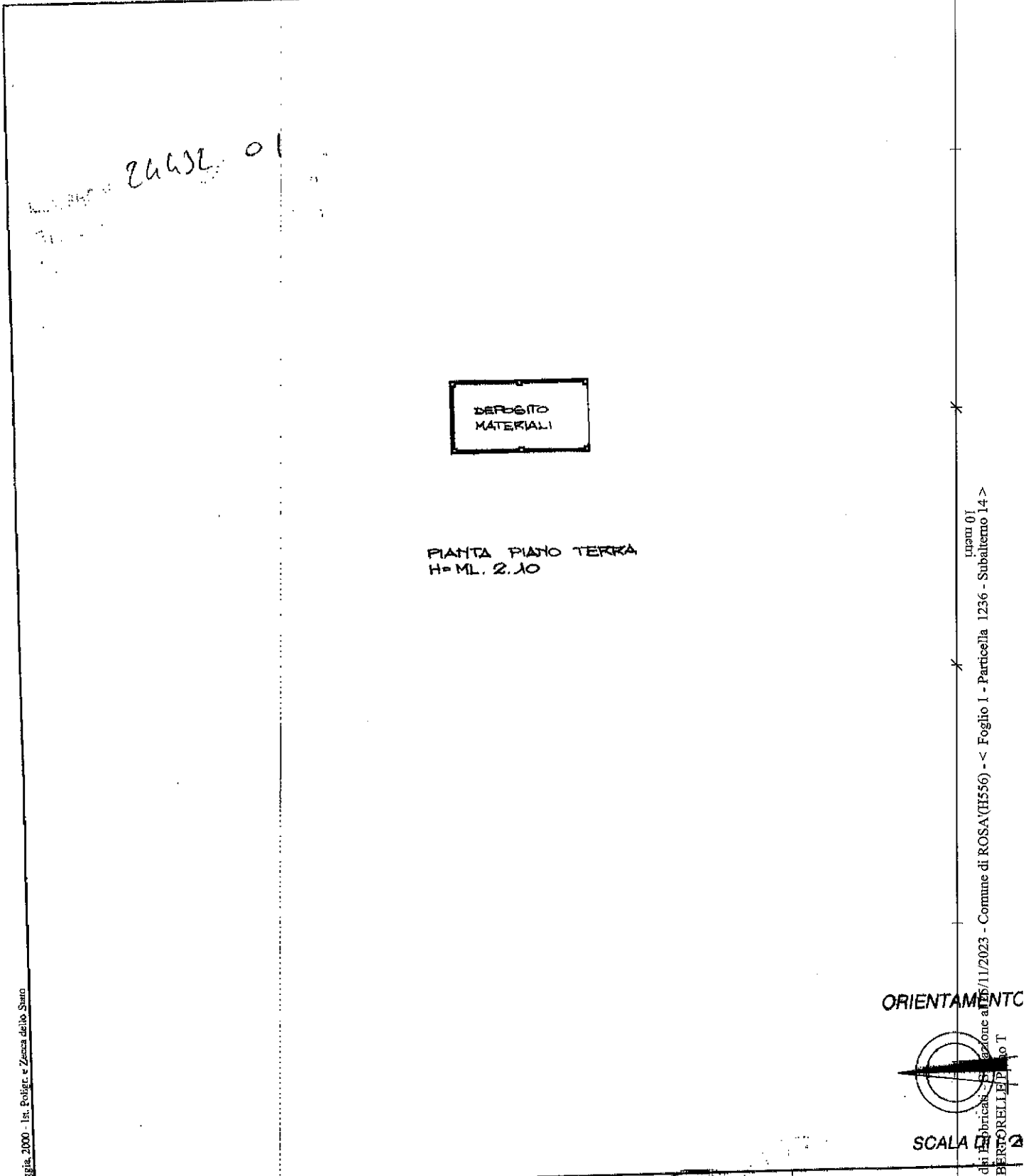

Foglia 2000 - Ist. Poligr. e Zecca dello Stato

Catasto di ... ione a ... /11/2023 - Comune di ROSA(H556) - < Foglio 1 - Particella 1236 - Subalterno 14 >

ORIENTAMENTO



SCALA 1:200

RISERVATO ALL'UFFICIO

Dichiarazione di N.C.
Denuncia di variazione

Compilata dal GEOMETRA
(Titolo, cognome e nome)
ZONTA MARIO LINO

Iscritto all'albo de GEOMETRI
n. 927 della provincia di VICENZA

data 23.01.01 Firma [Signature]

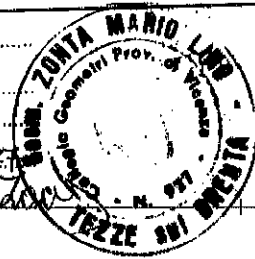

26860

Ultima planimetria in atti
Data presentazione: 24/01/2001 Data: 23/11/2023 n. T125080 - Richiedente: MRCGCM60T30E472R
Totale schede: 1 - Formato di acquisizione: A4(210x297) n. 1236 sub. 14