

Agenzia del Territorio
CATASTO FABBRICATI
Ufficio provinciale di Perugia

ELABORATO PLANIMETRICO Compilato da: Manni Renzo

Iscritto all'albo: Geometri

Prov. Perugia N. 1615

Comune di Passignano Sul Trasimeno

Foglio: 36

Particella: 583

Protocollo n. PG0076009 del 14/03/2012

Dimostrazione grafica dei subalterni

Tipo Mappale n. 70820 del 12/03/2012 Scala 1 : 500

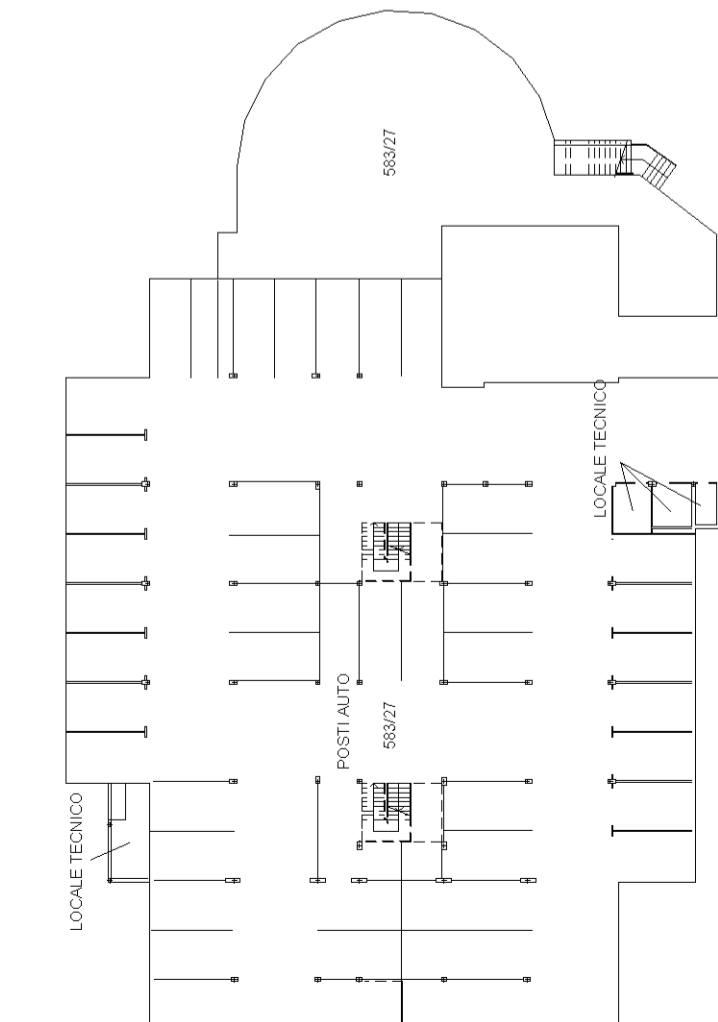

PIANO PRIMO SOTTOSTRADA

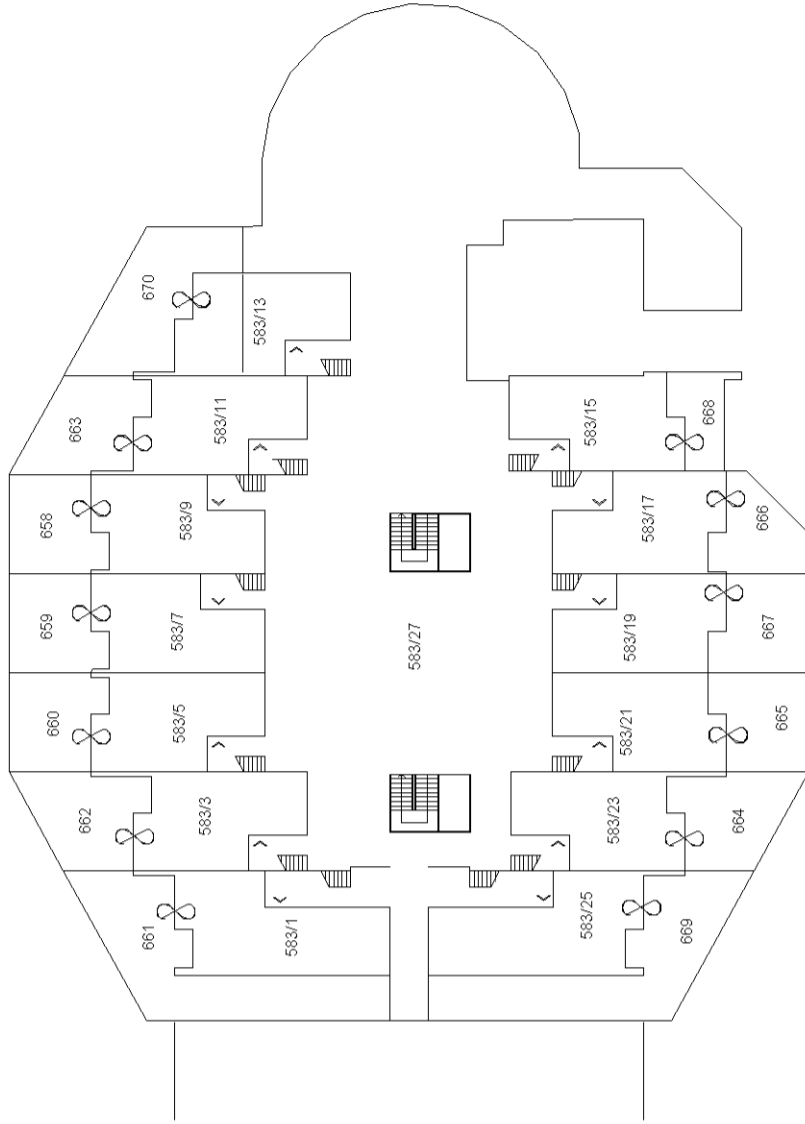

PIANO TERRA

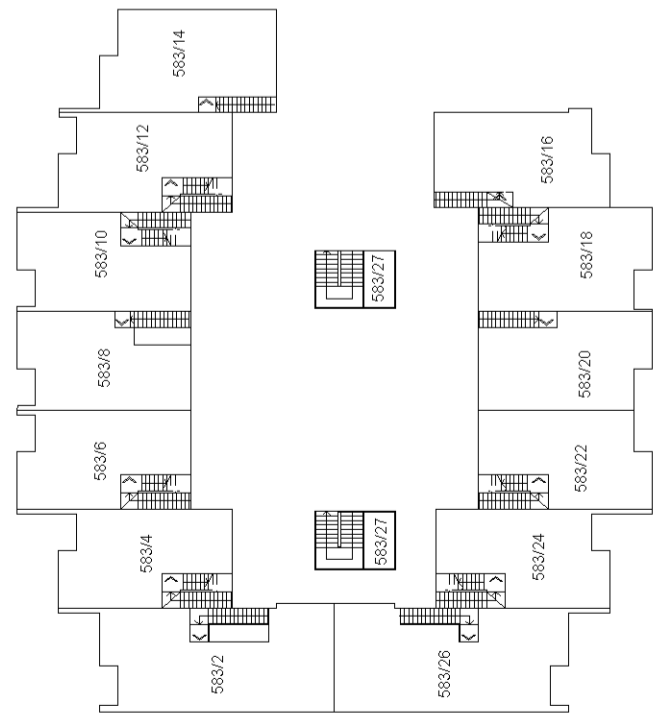

PIANO PRIMO

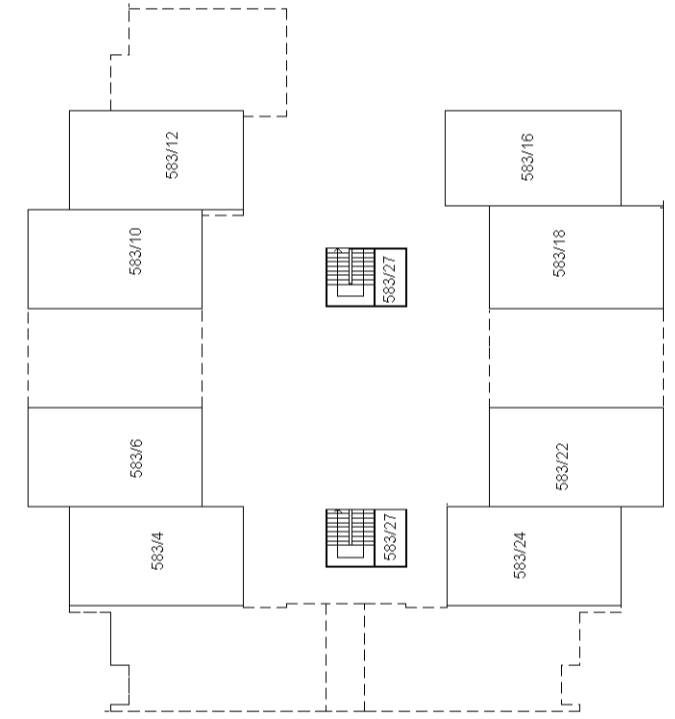

PIANO SECONDO

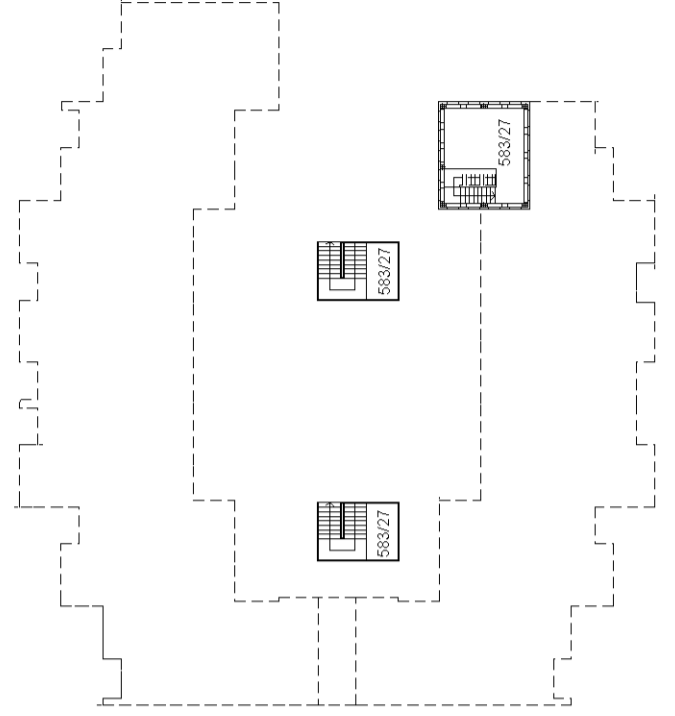

PIANO TERZO

