

**Agenzia del Territorio
CATASTO FABBRICATI
Ufficio Provinciale di
Perugia**

Dichiarazione protocollo n. PG0076009 del 14/03/2012

Planimetria di u.i.u. in Comune di Passignano Sul Trasimeno

Strada Provinciale Castel Rigone

civ. SNC

Identificativi Catastali:

Sezione:
Foglio: 36
Particella: 583
Subalterno: 1

Compilata da:
Manni Renzo

Iscritto all'albo:
Geometri

Prov. Perugia

N. 1615

Scheda n. 1 Scala 1:200

583/1
661

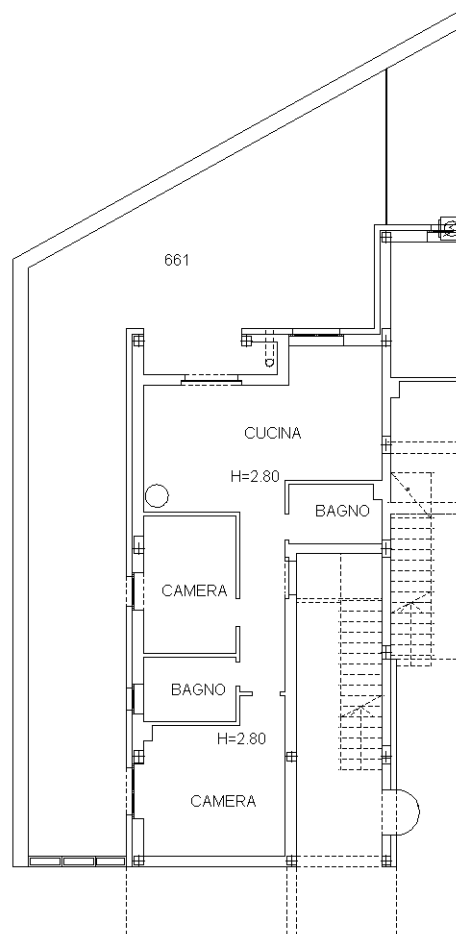

PIANO TERRA



Catasto dei Fabbricati - Situazione al 01/03/2019 - Comune di PASSIGNANO S TRASIMENO (G359) - < Foglio: 36 - Particella: 583 - Subalterno: 1 >
LOCALITA' CASTEL RIGONE CAMPAGNA SNC piano: T;

Ultima planimetria in atti

**Agenzia del Territorio
CATASTO FABBRICATI
Ufficio Provinciale di
Perugia**

Dichiarazione protocollo n. PG0076009 del 14/03/2012

Planimetria di u.i.u. in Comune di Passignano Sul Trasimeno

Strada Provinciale Castel Rigone

civ. SNC

Identificativi Catastali:

Sezione:
Foglio: 36
Particella: 583
Subalterno: 2

Compilata da:
Manni Renzo

Iscritto all'albo:
Geometri

Prov. Perugia

N. 1615

Scheda n. 1

Scala 1:200

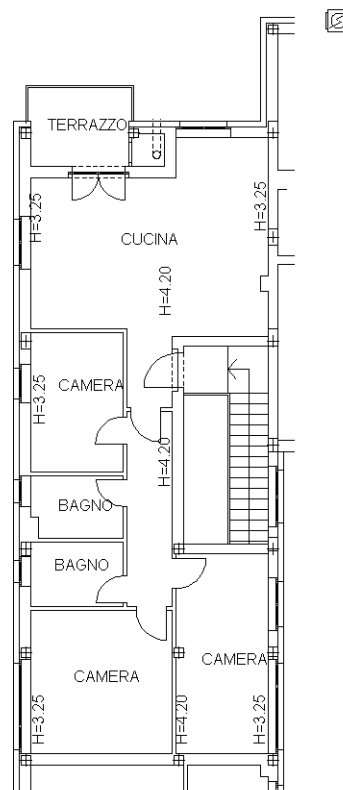

PIANO PRIMO



Catasto dei Fabbricati - Situazione al 01/03/2019 - Comune di PASSIGNANO S TRASIMENO (G359) - < Foglio: 36 - Particella: 583 - Subalterno: 2 >
LOCALITA' CASTEL RIGONE CAMPAGNA SNC piano: 1;

Ultima planimetria in atti

**Agenzia del Territorio
CATASTO FABBRICATI
Ufficio Provinciale di
Perugia**

Dichiarazione protocollo n. PG0076009 del 14/03/2012

Planimetria di u.i.u. in Comune di Passignano Sul Trasimeno

Strada Provinciale Castel Rigone

civ. SNC

Identificativi Catastali:

Sezione:
Foglio: 36
Particella: 583
Subalterno: 3

Compilata da:
Manni Renzo

Iscritto all'albo:
Geometri

Prov. Perugia

N. 1615

Scheda n. 1

Scala 1:200

(583/3
662

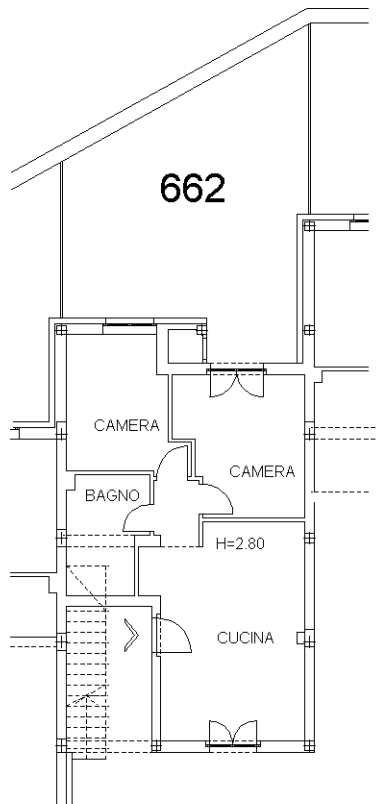

PIANO TERRA



Catasto dei Fabbricati - Situazione al 01/03/2019 - Comune di PASSIGNANO S TRASIMENO (G359) - < Foglio: 36 - Particella: 583 - Subalterno: 3 >
LOCALITA' CASTEL RIGONE CAMPAGNA SNC piano: T;

Ultima planimetria in atti

**Agenzia del Territorio
CATASTO FABBRICATI
Ufficio Provinciale di
Perugia**

Dichiarazione protocollo n. PG0076009 del 14/03/2012

Planimetria di u.i.u. in Comune di Passignano Sul Trasimeno

Strada Provinciale Castel Rigone

civ. SNC

Identificativi Catastali:

Sezione:

Foglio: 36

Particella: 583

Subalterno: 4

Compilata da:

Manni Renzo

Iscritto all'albo:

Geometri

Prov. Perugia

N. 1615

Scheda n. 1

Scala 1:200

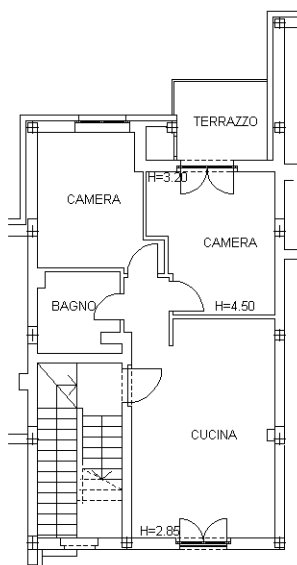

PIANO PRIMO



PIANO SECONDO



Ultima planimetria in atti

**Agenzia del Territorio
CATASTO FABBRICATI
Ufficio Provinciale di
Perugia**

Dichiarazione protocollo n. PG0076009 del 14/03/2012

Planimetria di u.i.u. in Comune di Passignano Sul Trasimeno

Strada Provinciale Castel Rigone

civ. SNC

Identificativi Catastali:

Sezione:
Foglio: 36
Particella: 583
Subalterno: 5

Compilata da:
Manni Renzo

Iscritto all'albo:
Geometri

Prov. Perugia

N. 1615

Scheda n. 1

Scala 1:200

(583/5
660

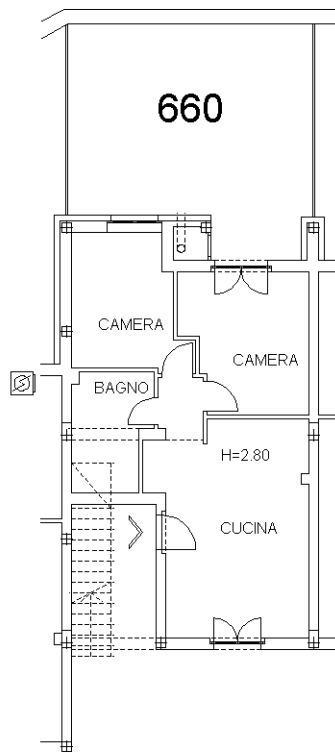

PIANO TERRA



Catasto dei Fabbricati - Situazione al 01/03/2019 - Comune di PASSIGNANO S TRASIMENO (G359) - < Foglio: 36 - Particella: 583 - Subalterno: 5 >
LOCALITA' CASTEL RIGONE CAMPAGNA SNC piano: T;

Ultima planimetria in atti

**Agenzia del Territorio
CATASTO FABBRICATI
Ufficio Provinciale di
Perugia**

Dichiarazione protocollo n. PG0076009 del 14/03/2012

Planimetria di u.i.u. in Comune di Passignano Sul Trasimeno

Strada Provinciale Castel Rigone

civ. SNC

Identificativi Catastali:

Sezione:
Foglio: 36
Particella: 583
Subalterno: 6

Compilata da:
Manni Renzo

Iscritto all'albo:
Geometri

Prov. Perugia

N. 1615

Scheda n. 1

Scala 1:200

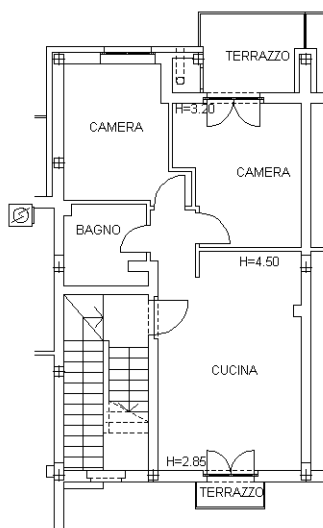

PIANO PRIMO

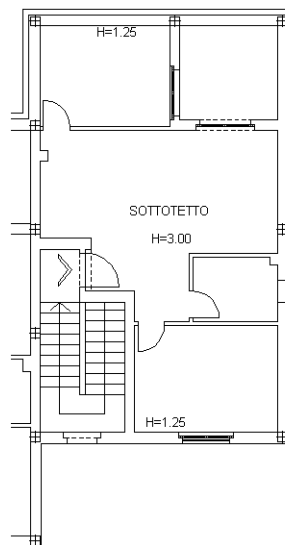

PIANO SECONDO

Catasto dei Fabbricati - Situazione al 01/03/2019 - Comune di PASSIGNANO S TRASIMENO (G359) - < Foglio: 36 - Particella: 583 - Subalterno: 6 >
LOCALITA' CASTEL RIGONE CAMPAGNA SNC piano: 1-2;

Ultima planimetria in atti

**Agenzia del Territorio
CATASTO FABBRICATI
Ufficio Provinciale di
Perugia**

Dichiarazione protocollo n. PG0076009 del 14/03/2012

Planimetria di u.i.u. in Comune di Passignano Sul Trasimeno

Strada Provinciale Castel Rigone

civ. SNC

Identificativi Catastali:

Sezione:
Foglio: 36
Particella: 583
Subalterno: 7

Compilata da:
Manni Renzo

Iscritto all'albo:
Geometri

Prov. Perugia

N. 1615

Scheda n. 1

Scala 1:200

(583/7
659

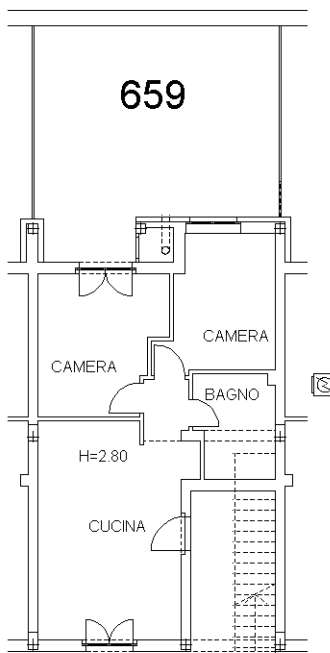

PIANO TERRA



Catasto dei Fabbricati - Situazione al 01/03/2019 - Comune di PASSIGNANO S TRASIMENO (G359) - < Foglio: 36 - Particella: 583 - Subalterno: 7 >
LOCALITA' CASTEL RIGONE CAMPAGNA SNC piano: T;

Ultima planimetria in atti

**Agenzia del Territorio
CATASTO FABBRICATI
Ufficio Provinciale di
Perugia**

Dichiarazione protocollo n. PG0076009 del 14/03/2012

Planimetria di u.i.u. in Comune di Passignano Sul Trasimeno

Strada Provinciale Castel Rigone

civ. SNC

Identificativi Catastali:

Sezione:
Foglio: 36
Particella: 583
Subalterno: 8

Compilata da:
Manni Renzo

Iscritto all'albo:
Geometri

Prov. Perugia

N. 1615

Scheda n. 1

Scala 1:200

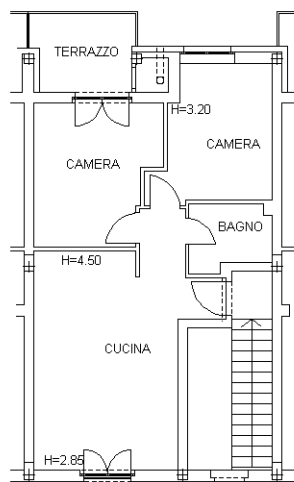

PIANO PRIMO



Catasto dei Fabbricati - Situazione al 01/03/2019 - Comune di PASSIGNANO S TRASIMENO (G359) - < Foglio: 36 - Particella: 583 - Subalterno: 8 >
LOCALITA' CASTEL RIGONE CAMPAGNA SNC piano: 1-2;

Ultima planimetria in atti

Data: 01/03/2019 - n. T153661 - Richiedente: RMZGNN51H11C662M

Totale schede: 1 - Formato di acquisizione: A4(210x297) - Formato stampa richiesto: A4(210x297)

**Agenzia del Territorio
CATASTO FABBRICATI
Ufficio Provinciale di
Perugia**

Dichiarazione protocollo n. PG0076009 del 14/03/2012

Planimetria di u.i.u. in Comune di Passignano Sul Trasimeno

Strada Provinciale Castel Rigone

civ. SNC

Identificativi Catastali:

Sezione:
Foglio: 36
Particella: 583
Subalterno: 9

Compilata da:
Manni Renzo

Iscritto all'albo:
Geometri

Prov. Perugia

N. 1615

Scheda n. 1

Scala 1:200

(583/9
658

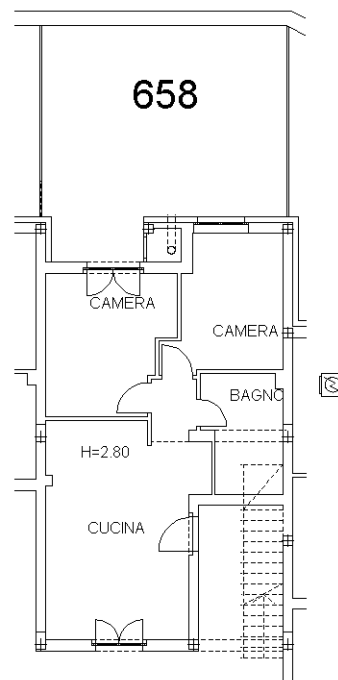

PIANO TERRA

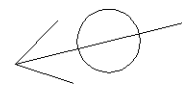

Catasto dei Fabbricati - Situazione al 01/03/2019 - Comune di PASSIGNANO S TRASIMENO (G359) - < Foglio: 36 - Particella: 583 - Subalterno: 9 >
LOCALITA' CASTEL RIGONE CAMPAGNA SNC piano: T;

Ultima planimetria in atti

**Agenzia del Territorio
CATASTO FABBRICATI
Ufficio Provinciale di
Perugia**

Dichiarazione protocollo n. PG0076009 del 14/03/2012

Planimetria di u.i.u. in Comune di Passignano Sul Trasimeno

Strada Provinciale Castel Rigone

civ. SNC

Identificativi Catastali:

Sezione:
Foglio: 36
Particella: 583
Subalterno: 10

Compilata da:
Manni Renzo

Iscritto all'albo:
Geometri

Prov. Perugia

N. 1615

Scheda n. 1

Scala 1:200

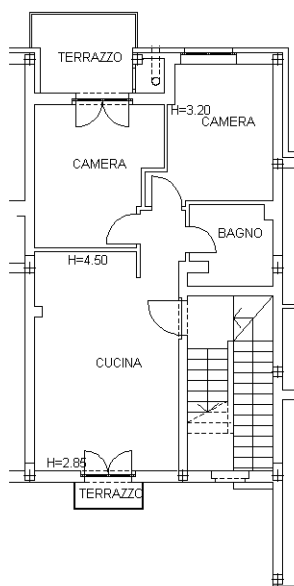

PIANO PRIMO

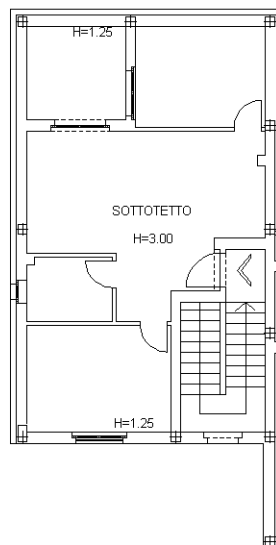

PIANO SECONDO



Catasto dei Fabbricati - Situazione al 01/03/2019 - Comune di PASSIGNANO S TRASIMENO (G359) - < Foglio: 36 - Particella: 583 - Subalterno: 10 >
LOCALITA' CASTEL RIGONE CAMPAGNA SNC piano: 1-2;

Ultima planimetria in atti

**Agenzia del Territorio
CATASTO FABBRICATI
Ufficio Provinciale di
Perugia**

Dichiarazione protocollo n. PG0076009 del 14/03/2012

Planimetria di u.i.u. in Comune di Passignano Sul Trasimeno

Strada Provinciale Castel Rigone

civ. SNC

Identificativi Catastali:

Sezione:
Foglio: 36
Particella: 583
Subalterno: 11

Compilata da:
Manni Renzo

Iscritto all'albo:
Geometri

Prov. Perugia

N. 1615

Scheda n. 1 Scala 1:200

(583/11
663

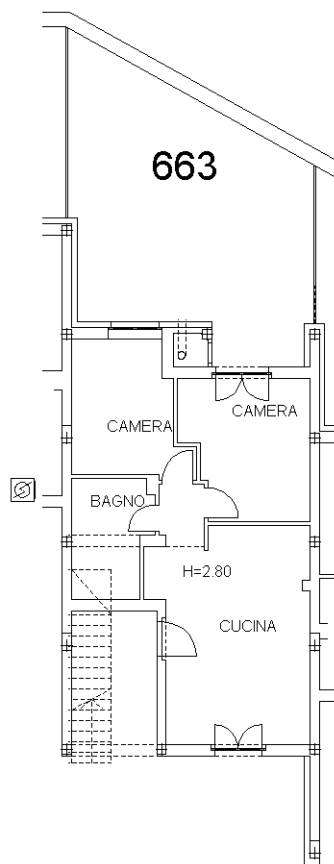

PIANO TERRA



Catasto dei Fabbricati - Situazione al 01/03/2019 - Comune di PASSIGNANO S TRASIMENO (G359) - < Foglio: 36 - Particella: 583 - Subalterno: 11 >
LOCALITA' CASTEL RIGONE CAMPAGNA SNC piano: T;

Ultima planimetria in atti

**Agenzia del Territorio
CATASTO FABBRICATI
Ufficio Provinciale di
Perugia**

Dichiarazione protocollo n. PG0076009 del 14/03/2012

Planimetria di u.i.u. in Comune di Passignano Sul Trasimeno

Strada Provinciale Castel Rigone

civ. SNC

Identificativi Catastali:

Sezione:

Foglio: 36

Particella: 583

Subalterno: 12

Compilata da:

Manni Renzo

Iscritto all'albo:

Geometri

Prov. Perugia

N. 1615

Scheda n. 1

Scala 1:200

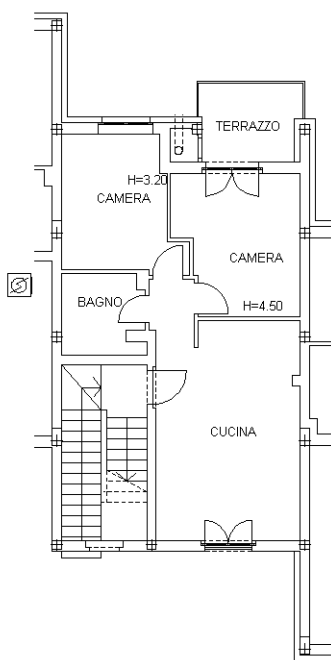

PIANO PRIMO



PIANO SECONDO



Ultima planimetria in atti

**Agenzia del Territorio
CATASTO FABBRICATI
Ufficio Provinciale di
Perugia**

Dichiarazione protocollo n. PG0076009 del 14/03/2012

Planimetria di u.i.u. in Comune di Passignano Sul Trasimeno

Strada Provinciale Castel Rigone

civ. SNC

Identificativi Catastali:

Sezione:
Foglio: 36
Particella: 583
Subalterno: 13

Compilata da:
Manni Renzo

Iscritto all'albo:
Geometri

Prov. Perugia

N. 1615

Scheda n. 1

Scala 1:200

(583/13
670

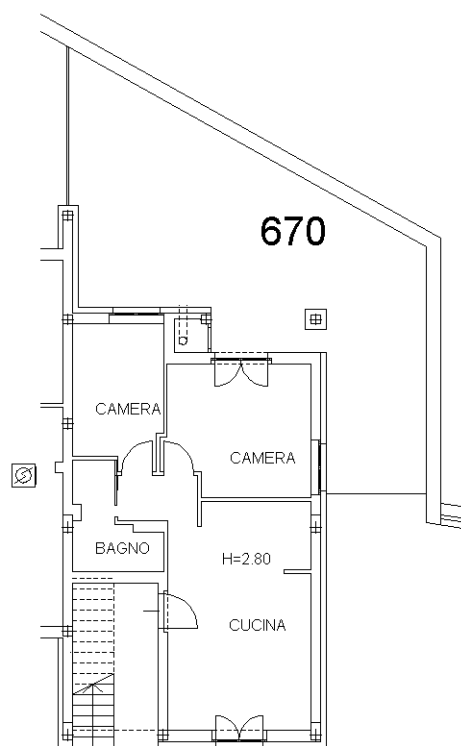

PIANO TERRA



Catasto dei Fabbricati - Situazione al 01/03/2019 - Comune di PASSIGNANO S TRASIMENO (G359) - < Foglio: 36 - Particella: 583 - Subalterno: 13 >
LOCALITA' CASTEL RIGONE CAMPAGNA SNC piano: T;

Ultima planimetria in atti

Data: 01/03/2019 - n. T153676 - Richiedente: RMZGNN51H11C662M

Totale schede: 1 - Formato di acquisizione: A4(210x297) - Formato stampa richiesto: A4(210x297)

**Agenzia del Territorio
CATASTO FABBRICATI
Ufficio Provinciale di
Perugia**

Dichiarazione protocollo n. PG0076009 del 14/03/2012

Planimetria di u.i.u. in Comune di Passignano Sul Trasimeno

Strada Provinciale Castel Rigone

civ. SNC

Identificativi Catastali:

Sezione:
Foglio: 36
Particella: 583
Subalterno: 14

Compilata da:
Manni Renzo

Iscritto all'albo:
Geometri

Prov. Perugia

N. 1615

Scheda n. 1

Scala 1:200

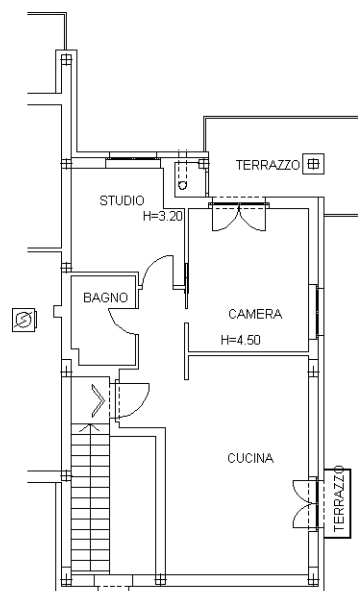

PIANO PRIMO



Ultima planimetria in atti

Data: 01/03/2019 - n. T153677 - Richiedente: RMZGNN51H11C662M

Totale schede: 1 - Formato di acquisizione: A4(210x297) - Formato stampa richiesto: A4(210x297)

Catasto dei Fabbricati - Situazione al 01/03/2019 - Comune di PASSIGNANO S TRASIMENO (G359) - < Foglio: 36 - Particella: 583 - Subalterno: 14 >
LOCALITA' CASTEL RIGONE CAMPAGNA SNC piano: 1-2;

**Agenzia del Territorio
CATASTO FABBRICATI
Ufficio Provinciale di
Perugia**

Dichiarazione protocollo n. PG0076009 del 14/03/2012

Planimetria di u.i.u. in Comune di Passignano Sul Trasimeno

Strada Provinciale Castel Rigone

civ. SNC

Identificativi Catastali:

Sezione:
Foglio: 36
Particella: 583
Subalterno: 15

Compilata da:
Manni Renzo

Iscritto all'albo:
Geometri

Prov. Perugia

N. 1615

Scheda n. 1 Scala 1:200

(583/15
668

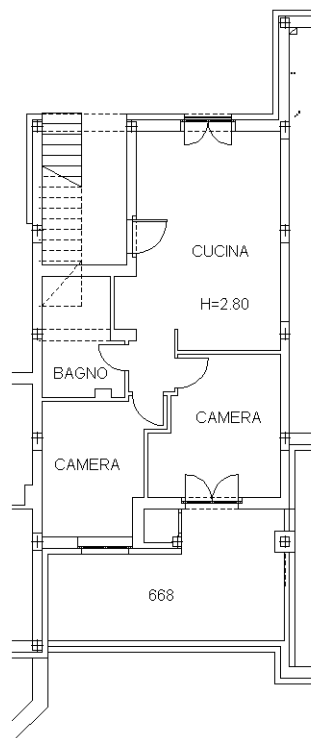

PIANO TERRA



Catasto dei Fabbricati - Situazione al 01/03/2019 - Comune di PASSIGNANO S TRASIMENO (G359) - < Foglio: 36 - Particella: 583 - Subalterno: 15 >
LOCALITA' CASTEL RIGONE CAMPAGNA SNC piano: T;

Ultima planimetria in atti

Data: 01/03/2019 - n. T153678 - Richiedente: RMZGNN51H11C662M

Totale schede: 1 - Formato di acquisizione: A4(210x297) - Formato stampa richiesto: A4(210x297)

**Agenzia del Territorio
CATASTO FABBRICATI
Ufficio Provinciale di
Perugia**

Dichiarazione protocollo n. PG0076009 del 14/03/2012

Planimetria di u.i.u. in Comune di Passignano Sul Trasimeno

Strada Provinciale Castel Rigone

civ. SNC

Identificativi Catastali:

Sezione:
Foglio: 36
Particella: 583
Subalterno: 16

Compilata da:
Manni Renzo

Iscritto all'albo:
Geometri

Prov. Perugia

N. 1615

Scheda n. 1

Scala 1:200

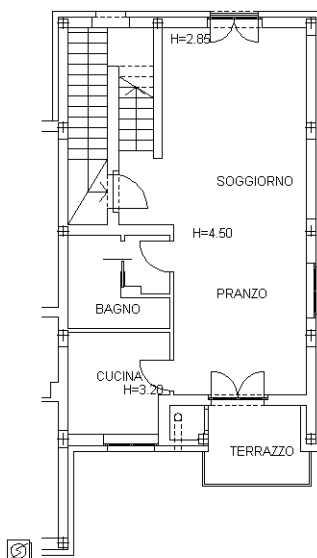

PIANO PRIMO

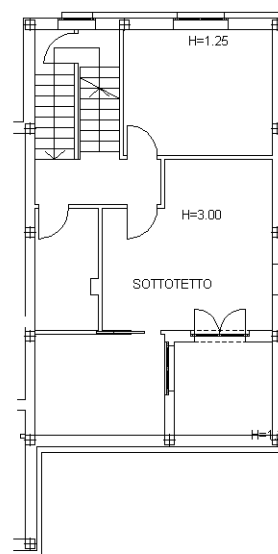

PIANO SECONDO



Catasto dei Fabbricati - Situazione al 01/03/2019 - Comune di PASSIGNANO S TRASIMENO (G359) - < Foglio: 36 - Particella: 583 - Subalterno: 16 >
LOCALITA' CASTEL RIGONE CAMPAGNA SNC piano: 1-2;

Ultima planimetria in atti

Data: 01/03/2019 - n. T153679 - Richiedente: RMZGNN51H11C662M

Totale schede: 1 - Formato di acquisizione: A4(210x297) - Formato stampa richiesto: A4(210x297)

**Agenzia del Territorio
CATASTO FABBRICATI
Ufficio Provinciale di
Perugia**

Dichiarazione protocollo n. PG0076009 del 14/03/2012
Planimetria di u.i.u. in Comune di Passignano Sul Trasimeno
Strada Provinciale Castel Rigone civ. SNC

Identificativi Catastali:

Sezione:
Foglio: 36
Particella: 583
Subalterno: 17

Compilata da:
Manni Renzo

Iscritto all'albo:
Geometri

Prov. Perugia

N. 1615

Scheda n. 1 Scala 1:200

583/17
666

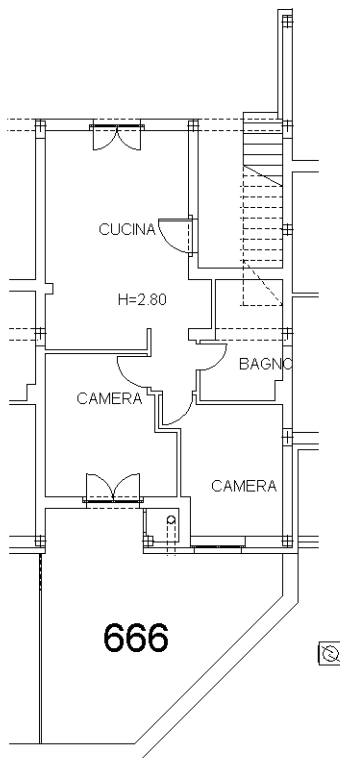

PIANO TERRA



Ultima planimetria in atti

Catasto dei Fabbricati - Situazione al 01/03/2019 - Comune di PASSIGNANO S TRASIMENO (G359) - < Foglio: 36 - Particella: 583 - Subalterno: 17 >
LOCALITA' CASTEL RIGONE CAMPAGNA SNC piano: T;

**Agenzia del Territorio
CATASTO FABBRICATI
Ufficio Provinciale di
Perugia**

Dichiarazione protocollo n. PG0076009 del 14/03/2012

Planimetria di u.i.u. in Comune di Passignano Sul Trasimeno

Strada Provinciale Castel Rigone

civ. SNC

Identificativi Catastali:

Sezione:
Foglio: 36
Particella: 583
Subalterno: 18

Compilata da:
Manni Renzo

Iscritto all'albo:
Geometri

Prov. Perugia

N. 1615

Scheda n. 1

Scala 1:200

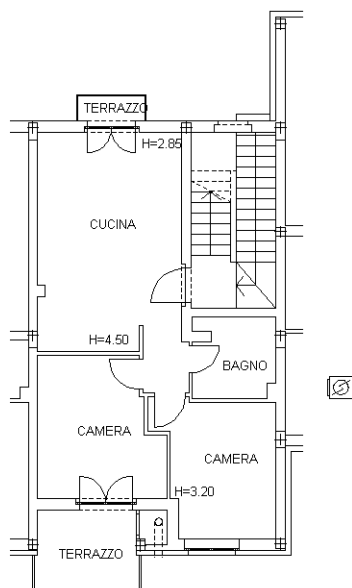

PIANO PRIMO

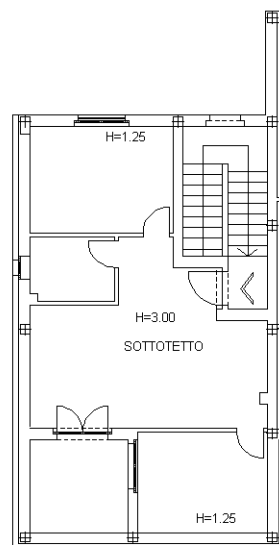

PIANO SECONDO



Catasto dei Fabbricati - Situazione al 01/03/2019 - Comune di PASSIGNANO S TRASIMENO (G359) - < Foglio: 36 - Particella: 583 - Subalterno: 18 >
LOCALITA' CASTEL RIGONE CAMPAGNA SNC piano: 1-2;

Ultima planimetria in atti

**Agenzia del Territorio
CATASTO FABBRICATI
Ufficio Provinciale di
Perugia**

Dichiarazione protocollo n. PG0076009 del 14/03/2012

Planimetria di u.i.u. in Comune di Passignano Sul Trasimeno

Strada Provinciale Castel Rigone

civ. SNC

Identificativi Catastali:

Sezione:
Foglio: 36
Particella: 583
Subalterno: 19

Compilata da:
Manni Renzo

Iscritto all'albo:
Geometri

Prov. Perugia

N. 1615

Scheda n. 1

Scala 1:200

(583/19
667

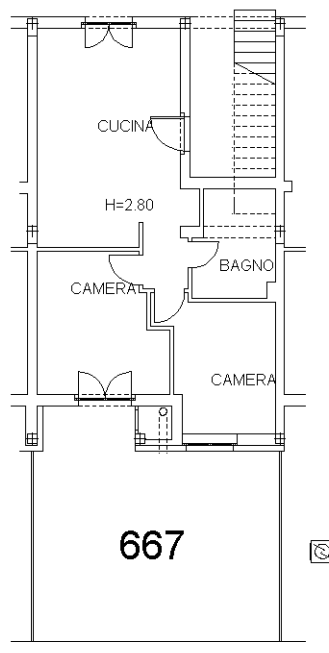

PIANO TERRA



Ultima planimetria in atti

**Agenzia del Territorio
CATASTO FABBRICATI
Ufficio Provinciale di
Perugia**

Dichiarazione protocollo n. PG0076009 del 14/03/2012

Planimetria di u.i.u. in Comune di Passignano Sul Trasimeno

Strada Provinciale Castel Rigone

civ. SNC

Identificativi Catastali:

Sezione:
Foglio: 36
Particella: 583
Subalterno: 20

Compilata da:
Manni Renzo

Iscritto all'albo:
Geometri

Prov. Perugia

N. 1615

Scheda n. 1

Scala 1:200

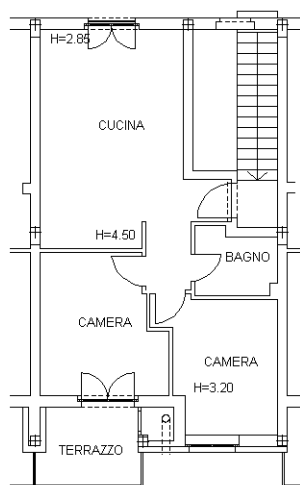

PIANO PRIMO



Catasto dei Fabbricati - Situazione al 01/03/2019 - Comune di PASSIGNANO S TRASIMENO (G359) - < Foglio: 36 - Particella: 583 - Subalterno: 20 >
LOCALITA' CASTEL RIGONE CAMPAGNA SNC piano: 1;

Ultima planimetria in atti

Data: 01/03/2019 - n. T153687 - Richiedente: RMZGNN51H11C662M

Totale schede: 1 - Formato di acquisizione: A4(210x297) - Formato stampa richiesto: A4(210x297)

**Agenzia del Territorio
CATASTO FABBRICATI
Ufficio Provinciale di
Perugia**

Dichiarazione protocollo n. PG0076009 del 14/03/2012

Planimetria di u.i.u. in Comune di Passignano Sul Trasimeno

Strada Provinciale Castel Rigone

civ. SNC

Identificativi Catastali:

Sezione:
Foglio: 36
Particella: 583
Subalterno: 21

Compilata da:
Manni Renzo

Iscritto all'albo:
Geometri

Prov. Perugia

N. 1615

Scheda n. 1 Scala 1:200

(583/21
665

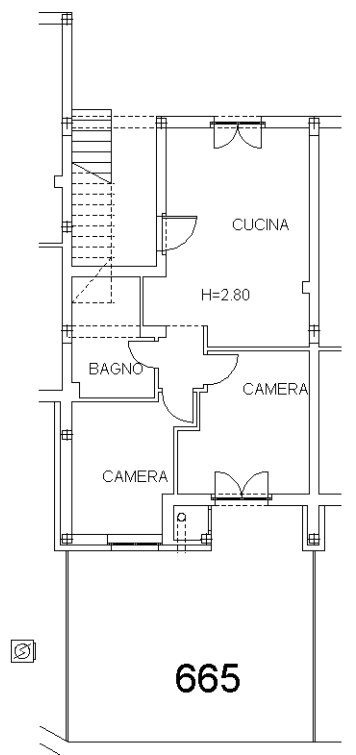

PIANO TERRA



Catasto dei Fabbricati - Situazione al 01/03/2019 - Comune di PASSIGNANO S TRASIMENO (G359) - < Foglio: 36 - Particella: 583 - Subalterno: 21 >
LOCALITA' CASTEL RIGONE CAMPAGNA SNC piano: T;

Ultima planimetria in atti

**Agenzia del Territorio
CATASTO FABBRICATI
Ufficio Provinciale di
Perugia**

Dichiarazione protocollo n. PG0076009 del 14/03/2012

Planimetria di u.i.u. in Comune di Passignano Sul Trasimeno

Strada Provinciale Castel Rigone

civ. SNC

Identificativi Catastali:

Sezione:

Foglio: 36

Particella: 583

Subalterno: 22

Compilata da:

Manni Renzo

Iscritto all'albo:

Geometri

Prov. Perugia

N. 1615

Scheda n. 1

Scala 1:200

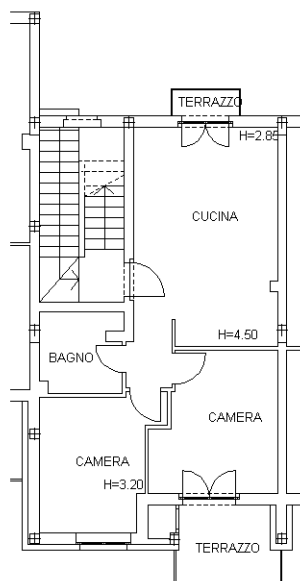

PIANO PRIMO

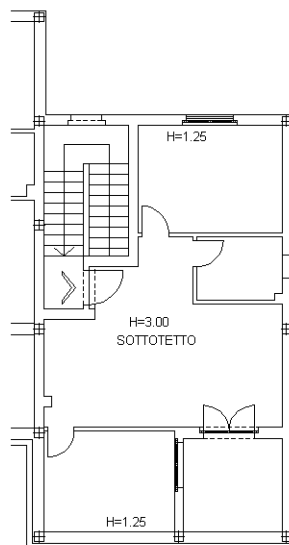

PIANO SECONDO



Ultima planimetria in atti

Catasto dei Fabbricati - Situazione al 01/03/2019 - Comune di PASSIGNANO S TRASIMENO (G359) - < Foglio: 36 - Particella: 583 - Subalterno: 22 >
LOCALITA' CASTEL RIGONE CAMPAGNA SNC piano: 1-2;

**Agenzia del Territorio
CATASTO FABBRICATI
Ufficio Provinciale di
Perugia**

Dichiarazione protocollo n. PG0076009 del 14/03/2012

Planimetria di u.i.u. in Comune di Passignano Sul Trasimeno

Strada Provinciale Castel Rigone

civ. SNC

Identificativi Catastali:

Sezione:
Foglio: 36
Particella: 583
Subalterno: 23

Compilata da:
Manni Renzo

Iscritto all'albo:
Geometri

Prov. Perugia

N. 1615

Scheda n. 1 Scala 1:200

(583/23
664

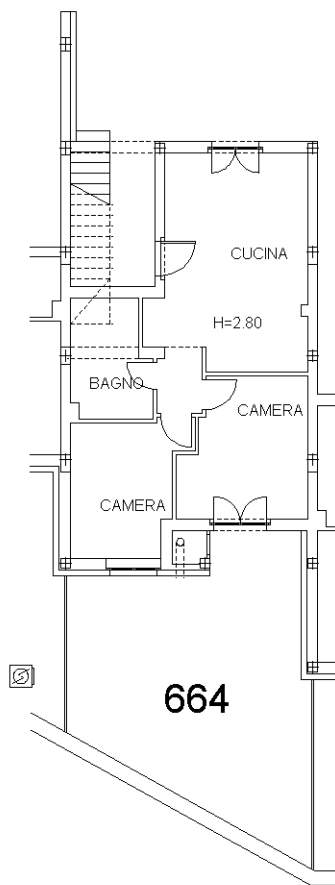

PIANO TERRA



Catasto dei Fabbricati - Situazione al 01/03/2019 - Comune di PASSIGNANO S TRASIMENO (G359) - < Foglio: 36 - Particella: 583 - Subalterno: 23 >
LOCALITA' CASTEL RIGONE CAMPAGNA SNC piano: T;

Ultima planimetria in atti

**Agenzia del Territorio
CATASTO FABBRICATI
Ufficio Provinciale di
Perugia**

Dichiarazione protocollo n. PG0076009 del 14/03/2012

Planimetria di u.i.u. in Comune di Passignano Sul Trasimeno

Strada Provinciale Castel Rigone

civ. SNC

Identificativi Catastali:

Sezione:
Foglio: 36
Particella: 583
Subalterno: 24

Compilata da:
Manni Renzo

Iscritto all'albo:
Geometri

Prov. Perugia

N. 1615

Scheda n. 1

Scala 1:200

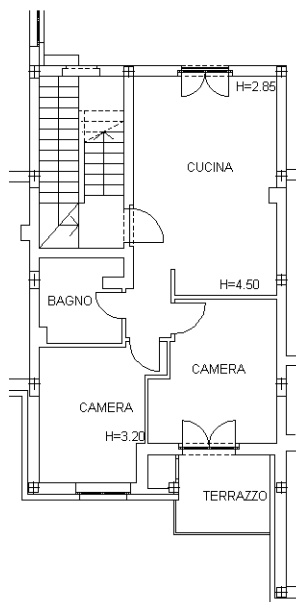

PIANO PRIMO

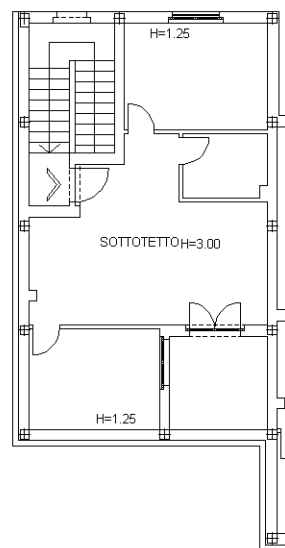

PIANO SECONDO



Catasto dei Fabbricati - Situazione al 01/03/2019 - Comune di PASSIGNANO S TRASIMENO (G359) - < Foglio: 36 - Particella: 583 - Subalterno: 24 >
LOCALITA' CASTEL RIGONE CAMPAGNA SNC piano: 1-2;

Ultima planimetria in atti

Data: 01/03/2019 - n. T153691 - Richiedente: RMZGNN51H11C662M

Totale schede: 1 - Formato di acquisizione: A4(210x297) - Formato stampa richiesto: A4(210x297)

**Agenzia del Territorio
CATASTO FABBRICATI
Ufficio Provinciale di
Perugia**

Dichiarazione protocollo n. PG0076009 del 14/03/2012

Planimetria di u.i.u. in Comune di Passignano Sul Trasimeno

Strada Provinciale Castel Rigone

civ. SNC

Identificativi Catastali:

Sezione:
Foglio: 36
Particella: 583
Subalterno: 25

Compilata da:
Manni Renzo

Iscritto all'albo:
Geometri

Prov. Perugia

N. 1615

Scheda n. 1

Scala 1:200

(583/25
669

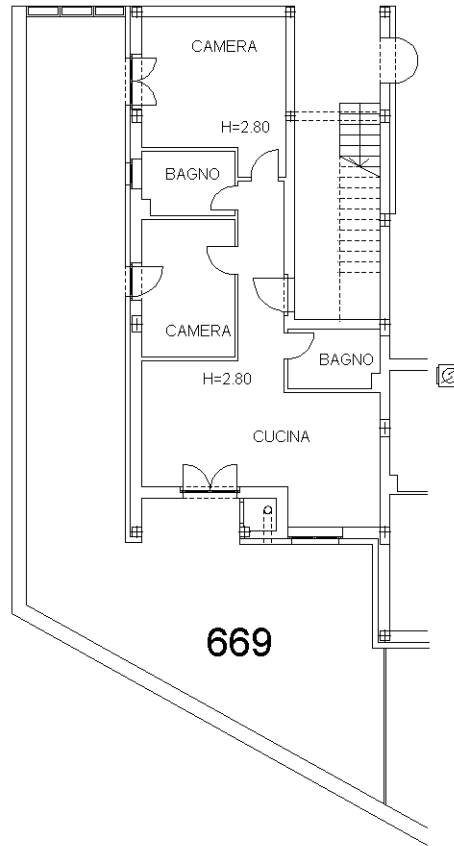

PIANO TERRA

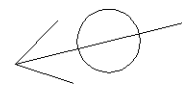

Catasto dei Fabbricati - Situazione al 01/03/2019 - Comune di PASSIGNANO S TRASIMENO (G359) - < Foglio: 36 - Particella: 583 - Subalterno: 25 >
LOCALITA' CASTEL RIGONE CAMPAGNA SNC piano: T;

Ultima planimetria in atti

**Agenzia del Territorio
CATASTO FABBRICATI
Ufficio Provinciale di
Perugia**

Dichiarazione protocollo n. PG0076009 del 14/03/2012

Planimetria di u.i.u. in Comune di Passignano Sul Trasimeno

Strada Provinciale Castel Rigone

civ. SNC

Identificativi Catastali:

Sezione:
Foglio: 36
Particella: 583
Subalterno: 26

Compilata da:
Manni Renzo

Iscritto all'albo:
Geometri

Prov. Perugia

N. 1615

Scheda n. 1

Scala 1:200

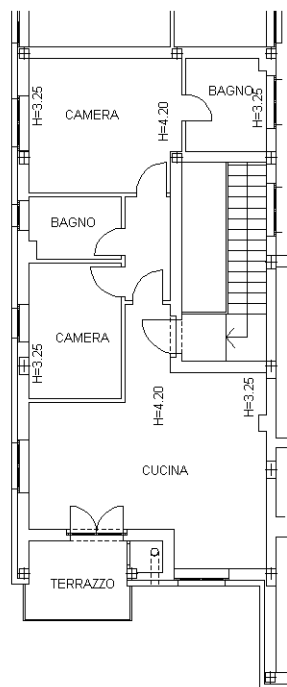

PIANO PRIMO



Catasto dei Fabbricati - Situazione al 01/03/2019 - Comune di PASSIGNANO S TRASIMENO (G359) - < Foglio: 36 - Particella: 583 - Subalterno: 26 >
LOCALITA' CASTEL RIGONE CAMPAGNA SNC piano: 1;

Ultima planimetria in atti