

MODULARIO  
F. rig. rend. 497



MINISTERO DELLE FINANZE  
DIPARTIMENTO DEL TERRITORIO  
**CATASTO EDILIZIO URBANO** (RDL 13-4-1939, n. 652)

MOD. **BN** (CEU)

LIRE  
**500**

Planimetria di u.i.u. in Comune di PISTICCI via S. GIOVANNI BOSCO civ. S.N.

PIANO TERRA

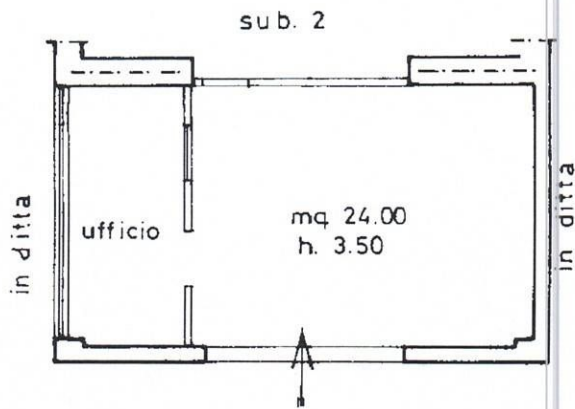

ORIENTAMENTO

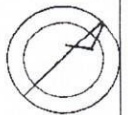

SCALA DI 1:10

Ultima planimetria in atti  
Dichiarazione di N.C.   
Denuncia di variazione

Compilata dal GEOMETRA  
ROCCO BORRACCIA  
(Titolo, cognome e nome)

RISERVATO ALL'UFFICIO

Data presentazione: 29/02/2000 - Data: 14/12/2023 - n. T253866 - Richiedente:  
Totale schede: 34 Formato di acquisizione: A4(210x297) Formato stampa richiesto: A4(210x297)

F 34  
n 326 sub 3

della provincia di MATERA n. 812  
data ..... Firma .....

Catasto dei Fabbricati - Situazione al 14/12/2023 - Comune di PISTICCI(G712) - < Foglio 34 - Particella 326 - Subalterno 2 >  
VIA SAN GIOVANNI BOSCO n. SN Piano T

MODULARIO  
F. rig. rend. 497



MINISTERO DELLE FINANZE  
DIPARTIMENTO DEL TERRITORIO

**CATASTO EDILIZIO URBANO** (RDL 13-4-1939, n. 652)

MOD. BN (CEU)

LIRE  
500

Planimetria di u.t.u. in Comune di PISTICCI via SAN GIOVANNI BOSCO civ. S.N.

PIANO TERRA

in ditta

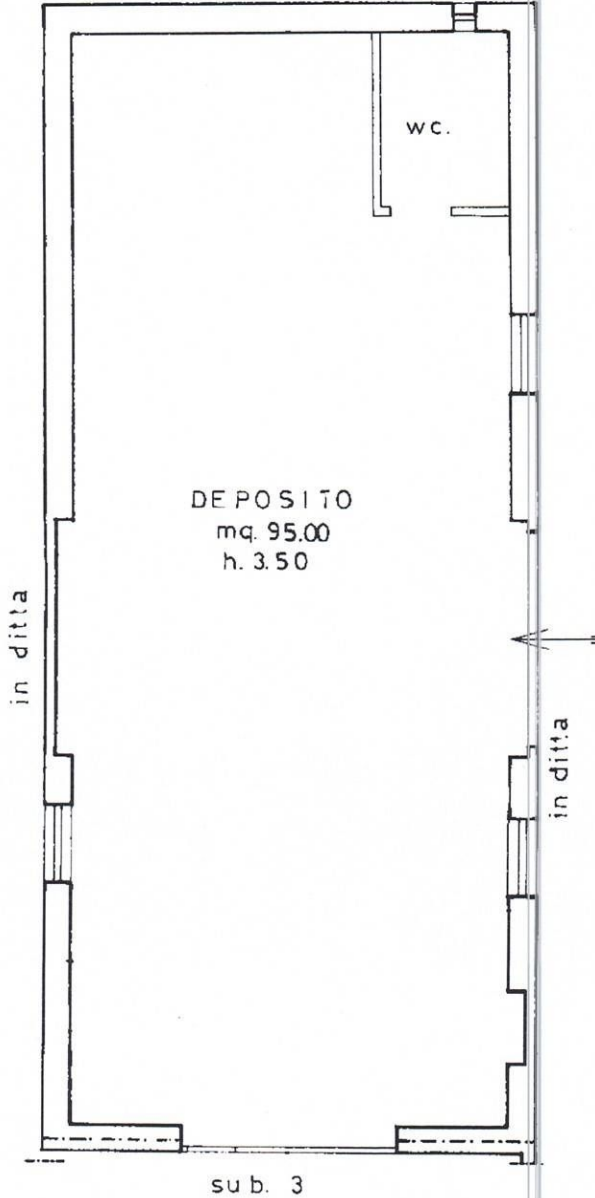

DEPOSITO  
mq. 95.00  
h. 3.50

wc.

in ditta

in ditta

su b. 3

ORIENTAMENTO

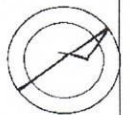

SCALA DI 1:100

Dichiarazione di N.C.   
Denuncia di variazione

Compilata da GEOMETRA  
ROCCO BORRACCIA  
(Titolo, cognome e nome)

RISERVATO ALL'UFFICIO

Data presentazione: 29/02/2000 - Data: 14/12/2023 - n. T253880 - Richiedente  
Totale schede: 1 - Formato di acquisizione: A4(210x297) - Formato stampa: A4(210x297)  
n. 326 sub 2 della provincia di SP n. 812

data ..... Firma .....

Catasto Edilizio Urbano - Situazione al 14/12/2023 - Comune di PISTICCI (G712) - < Foglio 34 - Particella 326 - Subalterno 3 >  
VIA SAN GIOVANNI BOSCO n. SN Piano T



MODULARIO  
F. n. 497



MINISTERO DELLE FINANZE  
DIREZIONE GENERALE DEL CATASTO E DEI SERVIZI TECNICI ERARIALI  
**NUOVO CATASTO EDILIZIO URBANO**

Mod. B (Nuovo Catasto Edilizio Urbano)

Lire  
100

Planimetria dell'immobile situato nel Comune di PISTICCI Via MATEOTTI 3

Ditta

Allegata alla dichiarazione presentata all'Ufficio Tecnico Erariale di MATERA

307

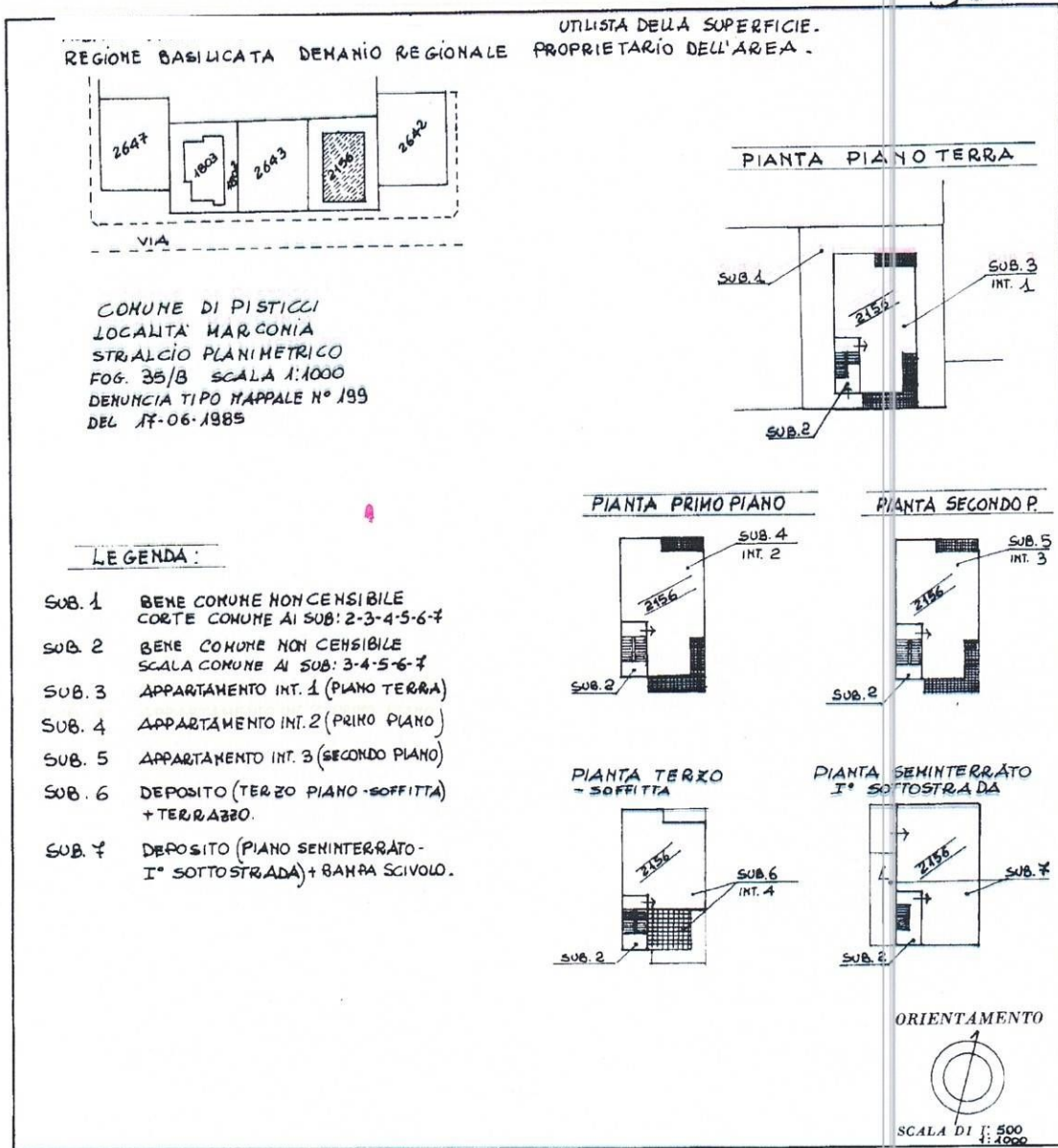

SPAZIO RISERVATO PER LE ANNOTAZIONI D'UFFICIO

DATA  
PROT. N°

15-07-1985

6614

Compilata dal **GEOM. ANTONIO SASSONE**  
(Titolo, nome e cognome del tecnico)

Iscritto all'Albo dei **GEOMETRI**  
della Provincia di **MATERA** N° 728

DATA 15-07-1985

Firma:

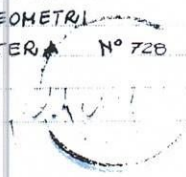

Ultima planimetria in atti