

ALLEGATI
R.G. 2/2023

ALLEGATO N° 3
DOCUMENTAZIONE GRAFICA

A R C H I T E T T O F L A V I O M A R T I N O

81100 - CASERTA - VIA PONTE 62 - 345.6933046 - fla-mar@hotmail.it - flavio.martino@archiworldpec.it - 04034550618



ELABORATO GRAFICO

Causa: JULIET S.P.A. - R.G. 2/2023

3A

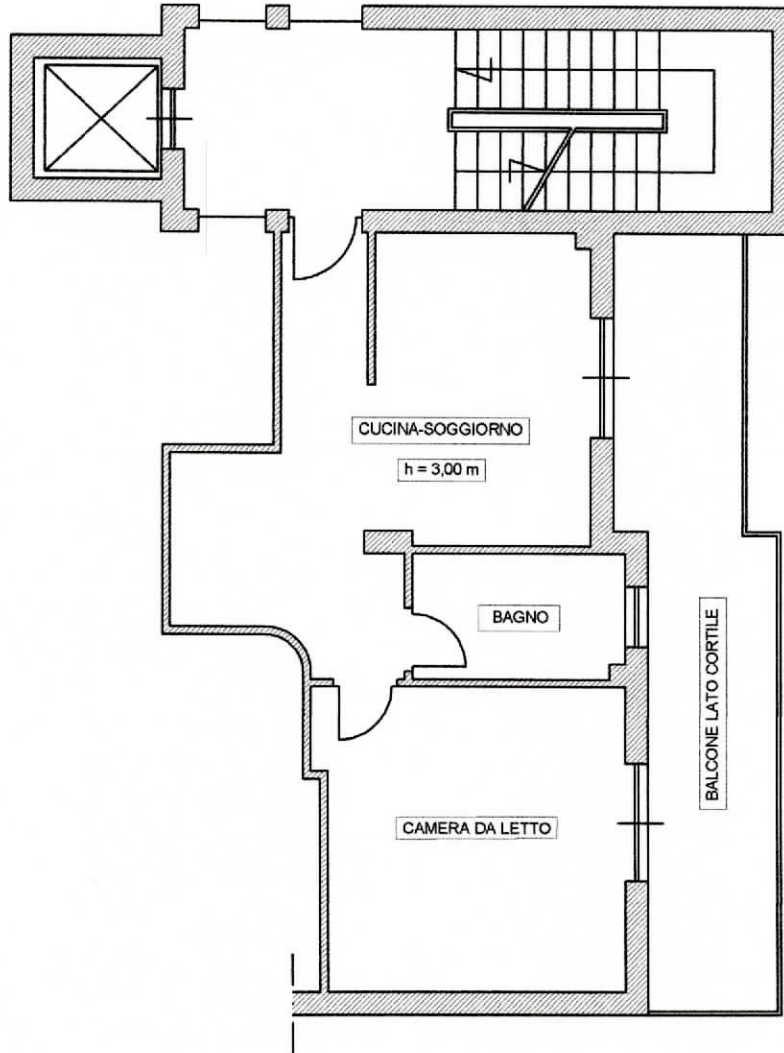

PIANO PRIMO



SCALA 1:100

LOTTO 1
CORSO A. DE GASPERI N. 15 - SAN NICOLA LA STRADA (CE)

STATO DI FATTO

ARCHITETTO FLAVIO MARTINO

81100 - CASERTA - VIA PONTE 62 - 345.6933046 - fla-mar@hotmail.it - flavio.martino@archiworldpec.it - 04034550618

ELABORATO GRAFICO

Causa: JULIET S.P.A. - R.G. 2/2023

3B

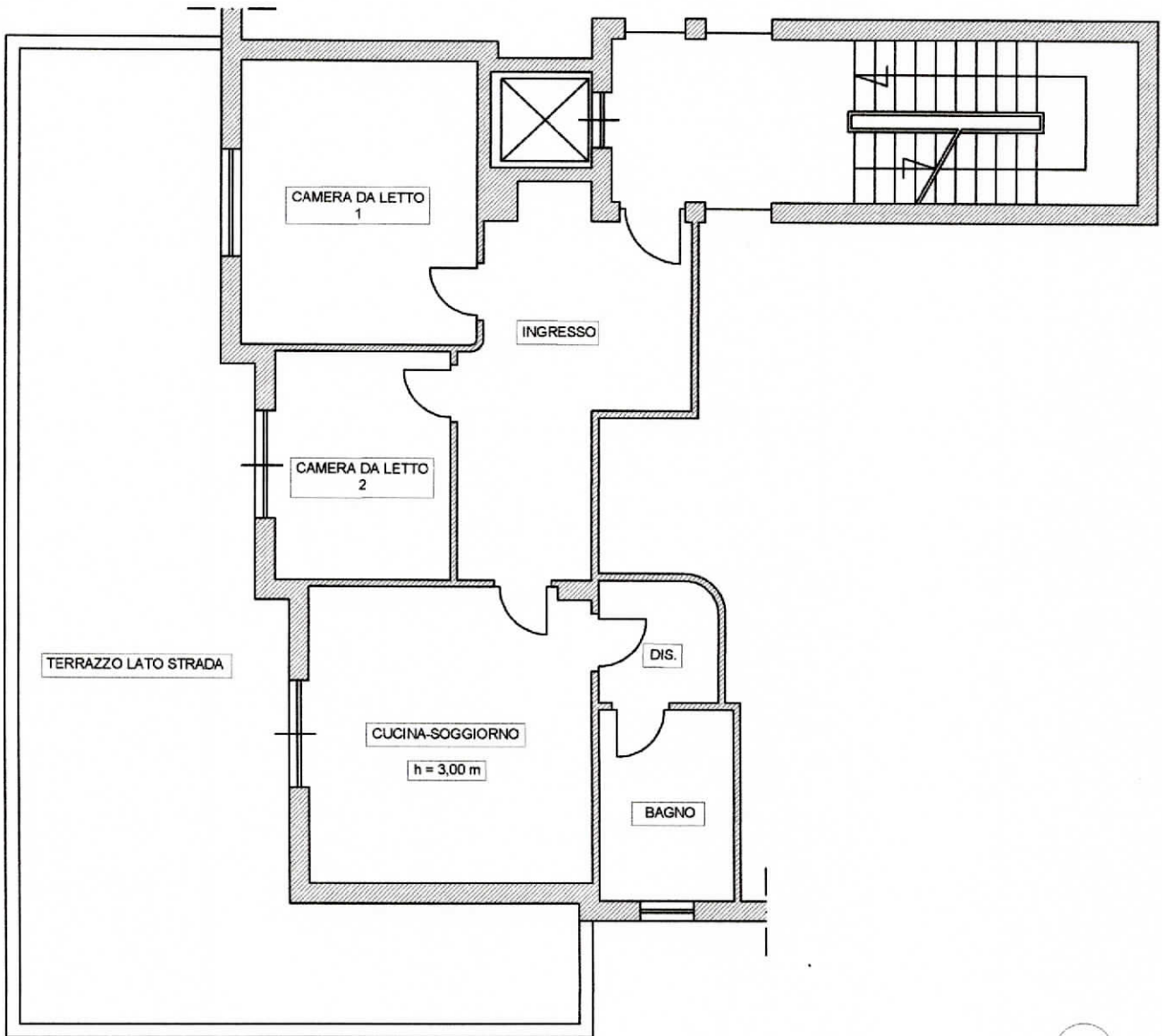

PIANO PRIMO

SCALA 1:100

LOTTO 2
CORSO A. DE GASPERI N. 15 - SAN NICOLA LA STRADA (CE)

STATO DI FATTO

ARCHITETTO FLAVIO MARTINO

81100 - CASERTA - VIA PONTE 62 - 345.6933046 - fla-mar@hotmail.it - flavio.martino@archiworldpec.it - 04034550618



ELABORATO GRAFICO

Causa: JULIET S.P.A. - R.G. 2/2023

3 C

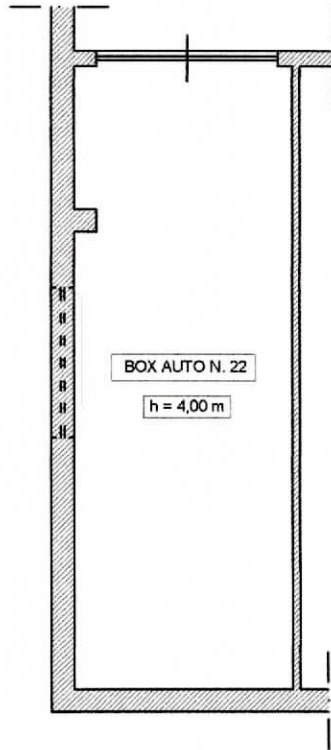

FABBRICATO B - PIANO INTERRATO



SCALA 1:100

LOTTO 3
CORSO A. DE GASPERI - SAN NICOLA LA STRADA (CE)

STATO DI FATTO

ARCHITETTO FLAVIO MARTINO

81100 - CASERTA - VIA PONTE 62 - 345.6933046 - fla-mar@hotmail.it - flavio.martino@archiworldpec.it - 04034550618

ELABORATO GRAFICO

Causa: JULIET S.P.A. - R.G. 2/2023

3D

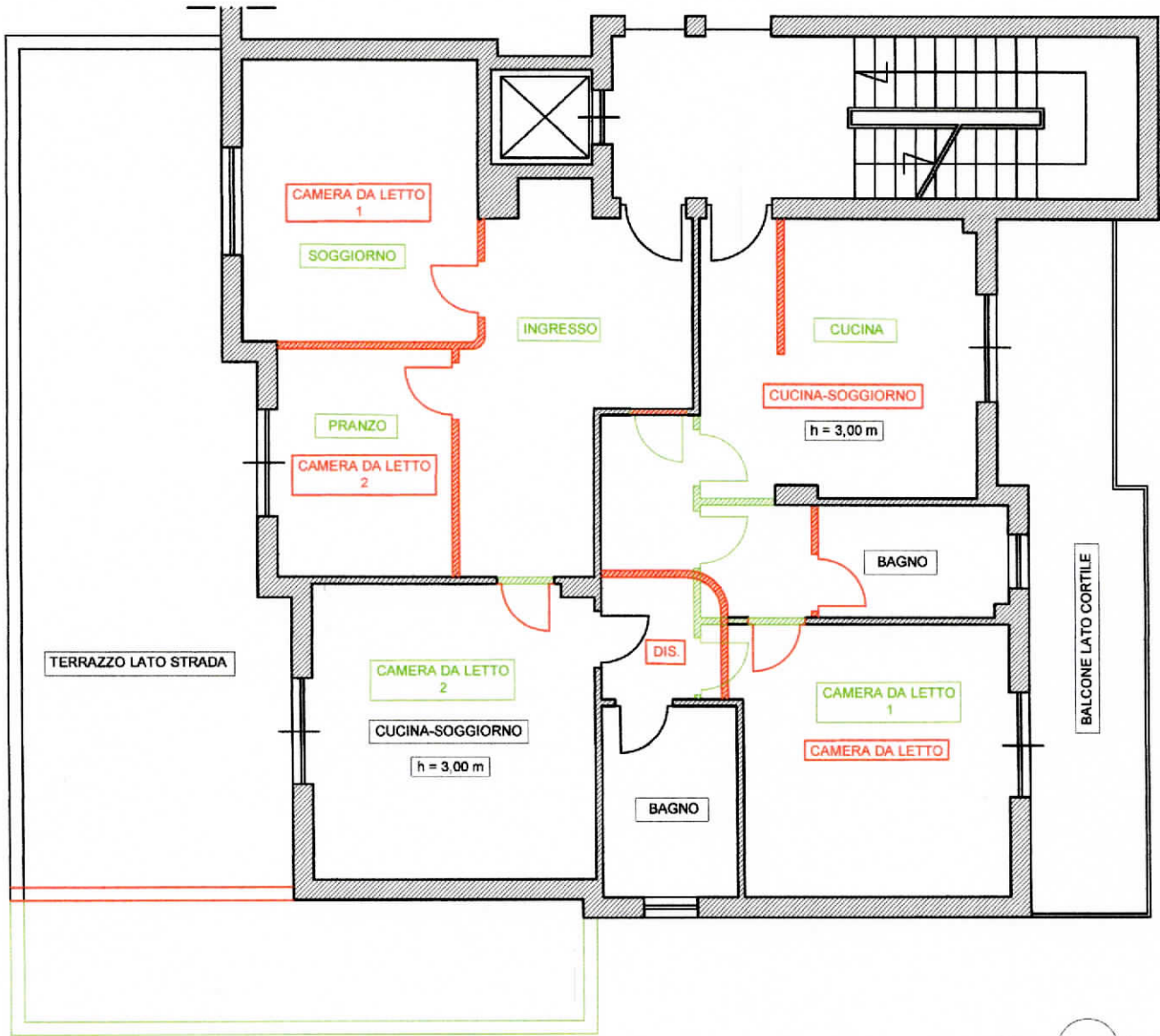

 distribuzione interna da Planimetria Catastale

 distribuzione interna da Rilievo coincidente con Concessione Edilizia

SCALA 1:100

SOVRAPPOSIZIONE LOTTI 1 E 2 CON CONCESIONE EDILIZIA

ARCHITETTO FLAVIO MARTINO

81100 - CASERTA - VIA PONTE 62 - 345.6933046 - fla-mar@hotmail.it - flavio.martino@archiworldpec.it - 04034550618

ELABORATO GRAFICO

Causa: JULIET S.P.A. - R.G. 2/2023

3E

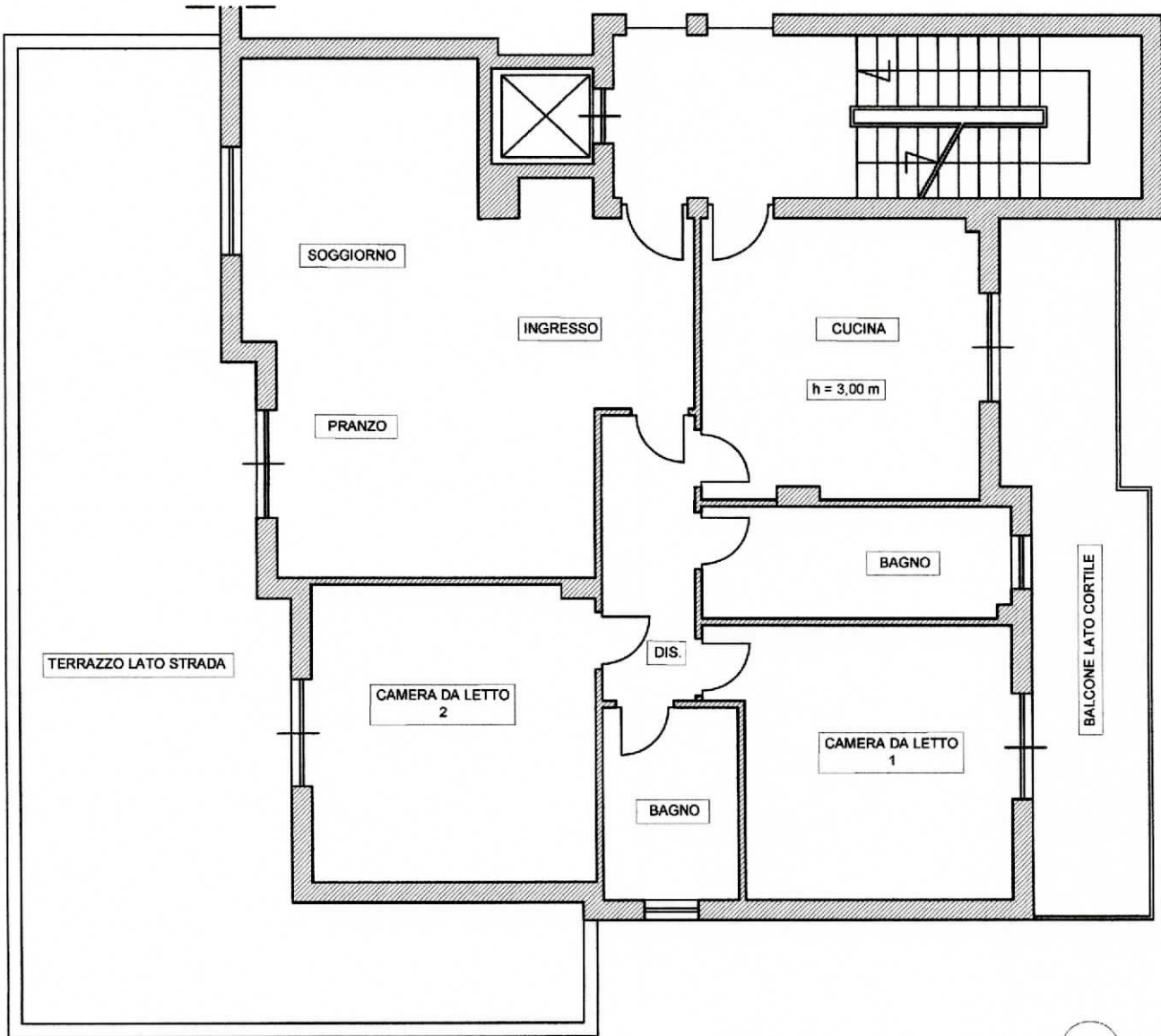

SCALA 1:100

GRAFICO DA CONCESSIONE EDILIZIA

ARCHITETTO FLAVIO MARTINO

81100 - CASERTA - VIA PONTE 62 - 345.6933046 - fla-mar@hotmail.it - flavio.martino@archiworldpec.it - 04034550618